

Tölulegar upplýsingar

**Börn á leikskólaaldri í Garði, Sandgerði, Vogum og
Reykjanesbæ**

Október 2009

Rekstrarkostnaður vegna 2008



REYKJANESBÆR

Guðríður Helgadóttir
leikskólafulltrúi

Í yfirlitinu er tekinn saman fjöldi barna í leikskólum Reykjanesbæjar. Upplýsingar eru um heildarrými og leikrými hvers leikskóla, fjölda dvalarstunda, barngildi, deildargildi, dvalargildi, sérkennslustundir, fjölda barna í árgangi, tvítyngd börn, nám starfsmanna og yfirlit yfir rekstrakostnað leikskólanna frá árinu 2008.

Börn í leikskólum Reykjanesbæjar í október 2009

Börn fædd	fjöldi
2004	203
2005	210
2006	197
2007	204
2008	11
Samtals:	825

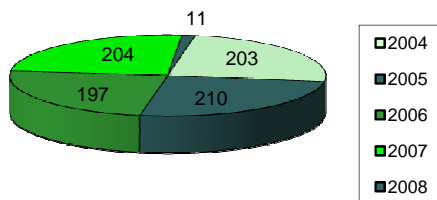

Leikskólarými í október 2009

	Allan daginn	Frá kl. 8-14	Eftirhádegis-rými
Garðasel	76	20	0
Heiðarsel	70	8	0
Hjallatún	80	8	0
Holt	66	17	0
Tjarnarsel	65	15	0
Vesturberg	79	5	0
Akur	90	23	0
Gimli	70	7	0
Háleiti	41	2	0
Völlur	75	8	0
Samtals:	712	113	0
	86,30%	13,70%	0,00%

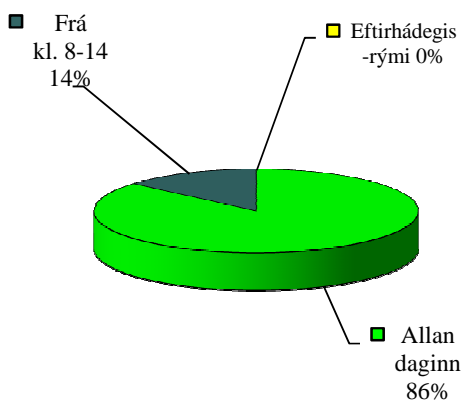

Börn í Reykjanesbæ.

Samkvæmt þjóðskrá 06.10.'09 er fjöldi barna í árgöngum 2004 - 2008 sk. neðanskráðu

Börn fædd	fjöldi
2004	212
2005	212
2006	204
2007	229
2008	199

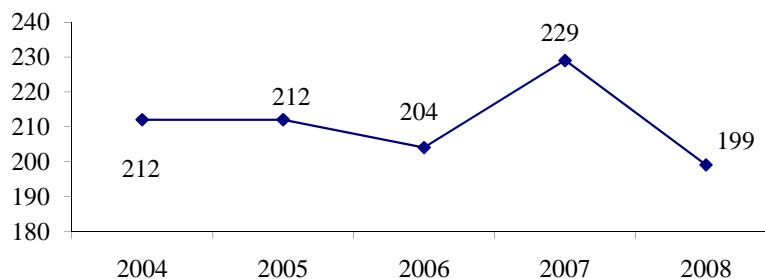

	Drengir	Stúlkur
2004	116	96
2005	105	107
2006	92	112
2007	115	114
2008	103	96
Samtals:	531	525

	Samtals	Hlutfall
Drengir	531	50%
Stúlkur	525	50%
	<u>1056</u>	

Í yfirlitinu er tekinn saman fjöldi barna í leikskólanum í Garði, Sandgerði og Vogum. Upplýsingar eru um heildarrými og leikrými hvers leikskóla, fjölda dvalarstunda, barngildi, deildargildi, dvalargildi, sérkennslustundir, nám starfsmanna, fjölda barna í árgangi og yfirlit yfir rekstrarkostnað leikskólanna frá árinu 2007.

Börn í leikskólanum í Garði, Sandgerði og Vogum í október 2009

Börn fædd	Garður	Sandgerði	Vogar
2004	19	32	21
2005	20	25	24
2006	20	24	20
2007	31	30	24
2008	0	15	4
Samtals:	90	126	93

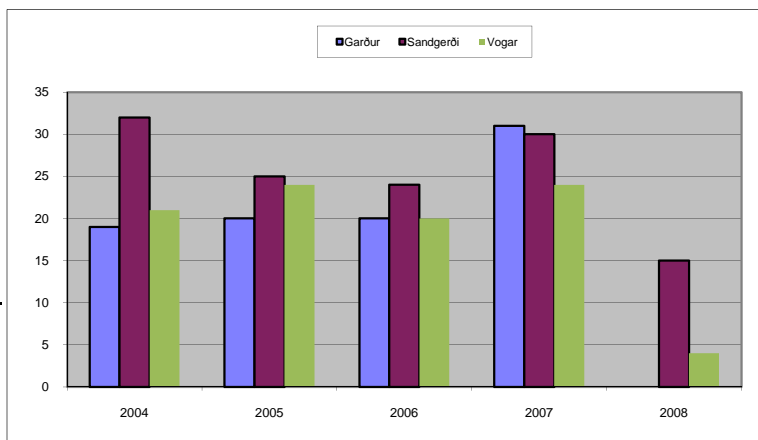

Leikskólarými í október 2009

	Allan daginn	Tíminn frá kl. 8-14	Eftir hádegi
Gefnarbor	53	36	1
Sólborg	85	34	7
Suðurvelli	77	16	0
Samtals:	215	86	8
	70%	28%	3%



Þjóðskrá

Börn í Garði, Sandgerði og Vogum
Samkvæmt þjóðskrá 6.10.2008
er fjöldi barna í árgöngum 2004-2008
sk. neðanskráðu.

Börn fædd	Garður	Sandgerði	Vogar
2004	21	33	20
2005	22	27	24
2006	24	25	20
2007	34	32	26
2008	16	34	19
Samtals:	117	151	109

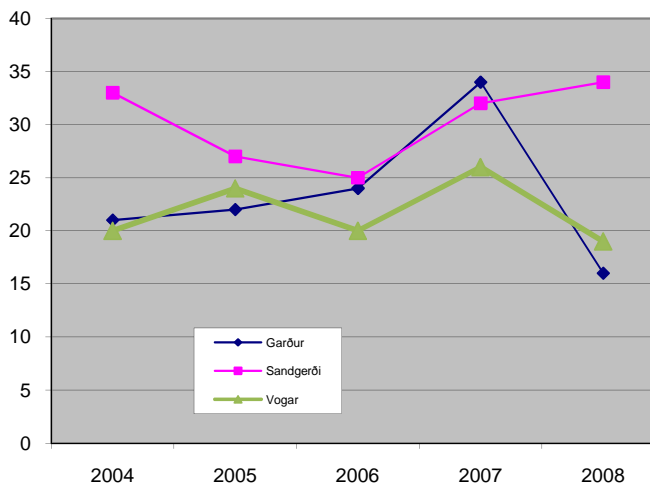

Garðasel

	4 tímar	4,5 tímar	5 tímar	5,5 tímar	6 tímar	6,5 tímar	7 tímar	7,5 tímar	8 tímar	8,5 tímar	9 tímar	9,5 tímar
Fjöldi barna	7	0	6	0	5	2	9	6	30	18	10	11

Börn eru alls 96

Dvalart. 722,5 Barngildi 104,4 Dvalargildi 834,8 Deildargildi 4,35 Grunnstöðug. 13,05

Garðasel er fjögurra deilda leikskóli 821,4 m² nettóstærð leikrýmis er 366,1 m²

Í leikskólanum dvelja alls 96 börn samtímis

Stöðugildin eru 23,25 þar af leikskólakennarar í 7,75 leiðbeinendur 13,7 og matráðar í 1,80

Hlutfall leikskólakennara í leikskólanum er 36%

Börn sem njóta sérkennslu eru 3 í alls 3 klst. á dag. Samtals 0,37 stöðugildi

Börn einstæðra foreldra eru 20 = 20,8%

Systkinaafslátt fá 12 börn = 12,5%

Nemendaafslátt fá 2 börn 2,1%

Tví- eða þrítyng börn eru 8 = 8,3%

Nemar eru 2, einn í HÍ og annar í MSS

Í október **2008** voru 91 barn í 739 dvalarstundum

Leikskólastjóri er Ingibjörg Guðjónsdóttir

Heiðarsel

	4 tímar	4,5 tímar	5 tímar	5,5 tímar	6 tímar	6,5 tímar	7 tímar	7,5 tímar	8 tímar	8,5 tímar	9 tímar	9,5 tímar
Fjöldi barna	1	0	1	0	3	3	3	3	15	49	0	0

Börn alls 78

Dvalarst. 627,5 Barngildi 93,7 Dvalargildi 749,8 Deildargildi 3,91 Grunnstöðug. 11,73

Heiðarsel er þriggja deilda leikskóli 594,2 m² nettóstærð leikrýmis er 272 m²

Í leikskólanum dvelja alls 78 börn samtímis

Stöðugildi eru 21,27 þar af leikskólakennarar í 13,15 leiðbeinendur í 6,62 og matráðar í 1,50

Hlutfall leikskólakennara í leikskólanum er 66,5%

Börn sem njóta sérstuðnings eru 5 í alls 31 klst. á dag. Samtals 3,875 stöðugildi

Börn einstæðra foreldra eru 15 = 19,2%

Systkinaafslátt fá 12 börn = 15,4%

Nemendaafslátt fá 11 börn = 14,1%

Tvítyngd börn eru 5 = 6,4%

Nemar eru 7, tveir í HÍ og fimm í MSS

Í október **2008** voru 79 börn í 641,5 dvalarstundum

Leikskólastjóri er Kolbrún Sigurðardóttir

Hjalltún

	4 tímar	4,5 tímar	5 tímar	5,5 tímar	6 tímar	6,5 tímar	7 tímar	7,5 tímar	8 tímar	8,5 tímar	9 tímar	9,5 tímar
Fjöldi barna	1	0	2	0	5	1	14	4	22	39		

Börn alls 88

Dvalarst. 685 Barngildi 102,5 Dvalargildi 819,7 Deildargildi 4,27 Grunnstöðug. 12,81

Hjallatún er fjögurra deilda leikskóli 659,8 m², nettóstærð leikrýmis er 291,2 m²

Í leikskólanum dvelja alls 88 börn samtímis

Stöðugildi eru 21,03 þar af leikskólak. í 10,85, iðjuþ.í 0,5, leiðbeinendur í 8,01 og matráðar í 1,66

Hlutfall leikskólakennara í leikskólanum er 56%

Börn sem njóta sérkennslu eru 4 í alls 8 klst. á dag. Samtals 1 stöðugildi

Börn einstæðra foreldra eru 12 = 13,6%

Systkinaafslátt fá 13 börn = 14,8%

Nemendaafslátt fá 10 börn = 11,4%

Tví- eða þrítyngd börn eru 24 = 27,3%

Nemar eru 2, í HA og í HÍ

Í október **2008** voru 86 börn í 701 dvalarstund

Leikskólastjóri er Ólöf Magnea Sverrisdóttir

Holt

	4 tímar	4,5 tímar	5 tímar	5,5 tímar	6 tímar	6,5 tímar	7 tímar	7,5 tímar	8 tímar	8,5 tímar	9 tímar	9,5 tímar
Fjöldi barna	2	0	6	0	8	2	11	2	29	23	0	0

Börn alls 83

Dvalarst. 620 Barngildi 89,2 Dvalargildi 713,5 Deildargildi 3,72 Grunnstöðug. 11,16

Holt er fjögurra deilda leikskóli 598,0 m² nettóstærð leikrýmis er 271,0 m²

Í leikskólanum dvelja alls 82 börn samtímis

Stöðugildi eru 20,73 þar af leikskólakennarar í 8,8 leiðbeinendur í 10,37 og matráðar í 1,56

Hlutfall leikskólakennara í leikskólanum er 45,9%

Börn sem njóta sérkennslu eru 4 í alls 6,5 klst. á dag. Samtals 0,813 stöðugildi

Börn einstæðra foreldra eru 6 = 7,2%

Systkinaafslátt fá 21 barn = 25,3%

Nemendaafslátt fá 12 börn = 14,6%

Tvítyngd börn eru 10 = 12%

Nemar eru alls 5 þar af þrír í HÍ einn í HA og einn í MSS

Í október **2008** voru 80 börn í 640 dvalarstundum

Leikskólastjóri er Kristín Helgadóttir

Tjarnarsel

	4 tímar	4,5 tímar	5 tímar	5,5 tímar	6 tímar	6,5 tímar	7 tímar	7,5 tímar	8 tímar	8,5 tímar	9 tímar	9,5 tímar
Fjöldi barna	0	0	1	3	5	6	7	9	21	28	0	0

Börn alls 80

Dvalarst. 613 Barngildi 90,5 Dvalargildi 723,9 Deildargildi 3,77 Grunnstöðug. 11,31

Tjarnarsel er fjögurra deilda leikskóli 623,3 m² nettóstærð leikrýmis er 262,7m²

Í leikskólanum dvelja alls 80 börn samtímis

Stöðugildi eru 20 þar af leikskólakennarar í 9,25 leiðbeinendur 11,07 matráðar 1,68

Hlutfall leikskólakennara í leikskólanum er 50,1%

Börn sem njóta sérkennslu eru 4 í alls 18 klst. á dag. Samtals 2,19% stöðugildum

Börn einstæðra foreldra eru 12 = 15%

Systkinaafslátt fá 16 börn = 20%

Nemendaafslátt fá 2 börn = 2,5%

Tvítyngd börn eru 9 = 11,25%

Nemar eru 5 þar af er einn í HÍ og fjórir í MSS

Í október **2008** voru börnin 79 í 622 dvalarstundum

Leikskólastjóri er Inga María Ingvarsdóttir

Vesturberg

	4 tímar	4,5 tímar	5 tímar	5,5 tímar	6 tímar	6,5 tímar	7 tímar	7,5 tímar	8 tímar	8,5 tímar	9 tímar	9,5 tímar
Fjöldi barna	1	0	0	0	6	4	9	3	23	38	0	0

Börn alls 84

Dvalarst. 740 Barngildi 110,6 Dvalargild 885 Deildargildi 4,61 Grunnstöðug. 13,83

Vesturberg er fjögurra deilda leikskóli 747 m² nettóstærð leikrýmis er 343 m²

Í leikskólanum dvelja alls 84 börn samtímis

Stöðugildi eru 21,51 þar af leikskólak. í 6,68 stöðug., íþróttaf.1.stg., grunnsk.1.stg. leiðbeinendur í 11,03 matráðar 1,8

Hlutfall leikskólakennara í leikskólanum er 34,8%

Börn sem njóta sérkennslu eru 2 í alls 2 klst. = Samtals 0,25 stöðugildi

Börn einstæðra foreldra eru 11 = 13,1%

Systkinaafslátt fá 9 börn = 10,7%

Nemendaafslátt fá 4 börn = 4,7%

Tví- eða þrítyngd börn eru 11 = 13,1 %

Nemar eru engir

Í október **2008** voru börnin 64 í 516,5 dvalarstundum

Leikskólastjóri er Brynja Aðalbergdóttir

Akur

	4 tímar	4,5 tímar	5 tímar	5,5 tímar	6 tímar	6,5 tímar	7 tímar	7,5 tímar	8 tímar	8,5 tímar	9 tímar	9,5 tímar
Fjöldi barna	2	1	6	1	9	4	22	13	32	23		113

Börn eru alls 113

Dvalarst. 831,0,0 Barngildi 123,8 Dvalargildi 990,5 Deildargildi 5,16 Grunnstöðug. 15,48

Akur er sex kjarna (deilda) leikskóli 1.110,0 m², nettóstærð leikrýmis er 480,7 m²

Í leikskólanum dvelja alls 113 börn samtímis

Stöðugildi eru 23,44 þar af leikskólak. í 9 stg., þroskaþ. í 1,75 stg. mannf. 1 stg. leiðbein. í 9,94, ræsting 1 og matráðar í 1,75 stg.

Hlutfall leikskólakennara í leikskólanum er 41,5%

Börn sem njóta sérkennslu er 5 í alls 24,5 klst. á dag. Samtals 3,07stöðugildi

Börn einstæðra foreldra eru 17 = 15%

Systkinaafslátt fá 20 börn = 17,7%

Nemendaafslátt fá 12 = 10,6%

Tvítyngd börn eru 19 = 16,8%

Nemar eru 3 tveir í HÍ og einn í HR

Í október 2008 voru 114 börn í 886 dvalarstundum

Leikskólastjóri er Heiðrún Scheving Ingvarsdóttir

Gimli

	4 tímar	4,5 tímar	5 tímar	5,5 tímar	6 tímar	6,5 tímar	7 tímar	7,5 tímar	8 tímar	8,5 tímar	9 tímar	9,5 tímar
Fjöldi barna	0	0	1	1	3	2	7	5	23	35	0	0

Börn eru alls 77

Dvalarst. 609,5 Barngildi 86,3 Dvalargildi 690,2 Deildargildi 3,59 Grunnstöðug. 10,77

Gimli er fjögurra kjarna (deilda) leikskóli 502,0 m², nettóstærð leikrýmis er 270,0 m²

Í leikskólanum dvelja alls 77 börn samtímis

Stöðugildi eru 18,27 þar af leikskólak. í 8,75, þroskaþ. í 1 stg. grunnsk. 1 stg., tónlistak. 1 stg. félagsf. 1 stg. leiðbein. í 4,02 og matráðar 1,5

Hlutfall leikskólakennara í leikskólanum er 52,2%

Börn sem njóta sérkennslu eru 7 í alls 10 klst. á dag. Samtals 1,23 stöðugildi

Börn einstæðra foreldra eru 9 = 11,7%

Systkinaafslátt fá 16 börn = 21%

Nemendaafslátt fá 3 = 3,9%

Vegna félagslegra erfiðleika er 2 börn = 2,6%

Tvítyngd börn eru 10 = 13%

Nemi eru einn í HA

Í október 2008 voru 77 börn í 615,5 dvalarstundum

Leikskólastjóri er S. Karen Valdimarsdóttir

Völlur

	4 tímar	4,5 tímar	5 tímar	5,5 tímar	6 tímar	6,5 tímar	7 tímar	7,5 tímar	8 tímar	8,5 tímar	9 tímar	9,5 tímar	10 tímar
Fjöldi barna	1	0	1	1	4	1	9	3	37	14	11	1	0

Börn eru alls 83

Dvalarst. 654 **Barngildi 99,9** **Dvalargild 799,4** **Deildargildi 4,16** **Grunnstöðug. 12,48**

Völlur er sjö kjarna (deilda) leikskóli 1.150,0 m² nettóstærð leikrýmis er 600,0 m²

Í leikskólanum dvelja alls 83 börn samtímis

Stöðugildi eru 19,75 þar af leikskólak. 6 stg. grunnskólak. 1 stg. leiðbeinendur í 10,75 stg. matráðar í 2 stg.

Hlutfall leikskólakennara í leikskólanum er 33,8%

Börn sem njóta sérkennslu eru 3 = 3,6 %

Börn einstæðra foreldra

Systkinaafslátt fá 17 börn = 20,1%

Nemendaafslátt fá 75 börn = 90,4%

Tvítýngt börn eru 7 = 8,4%

Nemar eru 5, þrír í HÍ og einn í Keili

Leikskólastjóri er Ágústa María Arnardóttir

Háaleiti

	4 tímar	4,5 tímar	5 tímar	5,5 tímar	6 tímar	6,5 tímar	7 tímar	7,5 tímar	8 tímar	8,5 tímar	9 tímar	9,5 tímar	10 tímar
Fjöldi barna	0	0	1	0	1	0	1	3	26	11	0	0	0
Ungbarnadeild									2	1			

Börn eru alls 43

Dvalarst. 342 **Barngildi 58,4** **Dvalargild 467,5** **Deildargildi 2,43** **Grunnstöðug. 7,29**

Háaleiti er þriggja deilda leikskóli 1.096,0 m² nettóstærð leikrýmis er 448,0 m²

Í leikskólanum dvelja alls 43 börn samtímis og þar af eru 3 börn á dagmæðraforsendum

Stöðugildi eru 10,24 þar af leikskólak. 4 stg. heimsp. 1.stg. leiðb. í 4,488 matráðar í 0,75

Hlutfall leikskólakennara í leikskólanum er 42%

Börn sem njóta sérkennslu er eitt í 2 klst. á dag. Samtals 0,25% stöðugildi

Börn einstæðra foreldra eru 11 = 25,6%

Systkinaafslátt fær 7 börn = 16,3%

Nemendaafslátt fá 24 börn = 55,8%

Tvítýngt börn eru 7 = 16,3%

Nemar eru 2 þar af 1 í HÍ og einn í Borgarholtsskóla

Leikskólastjóri er Regína Rósa Harðardóttir

Gefnarborg - Garði

	4 tímar	4,5 tímar	5 tímar	5,5 tímar	6 tímar	6,5 tímar	7 tímar	7,5 tímar	8 tímar	8,5 tímar	9 tímar	9,5 tímar
Fjöldi barna	2	2	7	0	14	12	6	3	26	11	4	3

Börn alls 90

Dvalarst. 644,5 Barngildi 96,2 Dvalargildi 793,4 Deildargildi 4,13 Grunnstöðug. 12,39

Gefnarborg er fjögurra deilda leikskóli 607,6 m² nettóstærð leikrýmis er 314,6 m²

Í leikskólanum dvelja alls 89 börn samtímis

Stöðugildi eru 18,87 þar af leikskólak. í 4,385 stöðug., leiðbein. 12,98 matr. 1,5

Hlutfall leikskólakennara í leikskólanum er 26,4%

Börn sem njóta sérkennslu eru 4 í alls 10 klst. á dag. Samtals 1,19 stöðugildi

Börn einstæðra foreldra eru 7 = 7,8%

Systkinaafslátt fá 12 börn = 13,3%

Tvítýngd börn eru 20 = 22 %

Í október **2008** voru 88 barn í 646,5 dvalarstundum

Leikskólastjóri er Elsa Pálsdóttir

Sólborg - Sandgerði

	4 tímar	4,5 tímar	5 tímar	5,5 tímar	6 tímar	6,5 tímar	7 tímar	7,5 tímar	8 tímar	8,5 tímar	9 tímar	9,5 tímar	10 tímar
Fjöldi barna	6	4	13	3	11	4	7	3	34	18	9	14	0

Börn alls 126

Dvalarst. 926 Barngildi 145,5 Dvalargildi 1.164,2 Deildargildi 6,06 Grunnstöðug. 18,18

Sólborg er fimm deilda leikskóli 863,3 m² nettóstærð leikrýmis er 413,7 m²

Í leikskólanum dvelja alls 119 börn samtímis

Stöðugildi eru 29,25 þar af leikskólakennar í 6,27 stöðug., leiðbein. í 21,48 og matr. á 1,0

Hlutfall leikskólakennara í leikskólanum er 21,4%

Börn sem njóta sérkennslu er 1 í alls 8 klst. á dag. Samtals 1 stöðugildi

Börn einstæðra foreldra eru 17 = 13,5%

Systkinaafsláttur fá 29 börn = 23%

Börn starfsmanna eru 11 = 8,7%

Tvítýngd börn eru 14 = 11,1%

Nemar eru engir

Í október **2008** voru 126 börn í 919 dvalarstundum

Leikskólastjóri er Hanna Gerður Guðmundsdóttir

Suðurvellir

	4 tímar	4,5 tímar	5 tímar	5,5 tímar	6 tímar	6,5 tímar	7 tímar	7,5 tímar	8 tímar	8,5 tímar	9 tímar	9,5 tímar	10 tímar
Fjöldi barna	2	0	0	0	8	6	13	4	25	18	10	7	0

Börn eru alls 93

Dvalarst. 725,5 Barngildi 110,1 Dvalargildi 881 Deildargildi 4,59 Grunnstöðug. 13,77

Suðurvellir er fjögurra deilda leikskóli 626,0 m² nettóstærð leikrýmis er 265,0 m²

Í leikskólanum dvelja alls 93 börn samtímis

Stöðugildi eru 20 þar af leikskólak. í 4,43 gr.skólak. í 0,50 íþróttak. í 1,00 leiðbeinendur í 12,67 matráður í 1,4

Hlutfall leikskólakennara í leikskólanum er 23,8%

Börn sem njóta sérkennslu er 10 í alls 10 klst. á dag. Samtals 1,25 stöðugildi

Börn einstæðra foreldra eru 8 = 8,6

Systkinaafslátt fá 16 börn = 17,2%

Tvítyngd börn eru 11 = 11,8%

Nemar er 3 í HÍ

Í október **2008** voru 90 börn í 711 dvalarstundum

Leikskólastjóri er María Hermannsdóttir

**Upplýsingar um fjölda starfsfólks og stöðugildi í leikskólum
Reykjanesbæjar í október 2009**

Leikskólar	Starfsfólk alls	Stöðugildi alls	Leikskóla- kennarar	Stöðugildi	Annað háskólam	Stöðugildi	Leiðbein- endur	Stöðugildi	Eldhús	Stöðugildi
Garðasel	24	23,25	8	7,75			15	13,70	2	1,80
Heiðarsel	23	21,27	14	13,15			8	6,62	2	1,50
Hjallatún	24	21,03	12	10,85	1	0,50	9	8,01	2	1,66
Holt	24	20,73	10	8,8			12	10,37	2	1,56
Tjarnarsel	25	20	12	9,25			11	11,07	2	1,68
Vesturberg	25	21,5	7	6,68	2	2	14	11,03	2	1,80
Akur	24	23,44	9	9	2	2,75	9	9,94	2	1,75
Gimli	21	18,27	9	8,75	4	4	6	4,02	2	1,50
Háaleiti	11	10,24	4	4	1	1	5	4,488	1	0,75
Völlur	20	19,75	6	6	1	1	11	10,75	2	2
Samtals	221	199,48	91	84,23	11	11,25	100	90,00	19	16

Börn í leikskólum Reykjanesbæjar í október 2009

Leikskólar	Fyrir hádegi 8-12	Fyrir hádegi 8-13	Fyrir hádegi 8-14	Eftir hádegi 13-17/18	Allan daginn	Samtals
Garðasel	7	6	7	0	76	96
Heiðarsel	0	2	6	0	70	78
Hjallatún	1	2	5	0	80	88
Holt	2	6	9	0	66	83
Tjarnarsel	0	4	11	0	65	80
Vesturberg	0	0	5	0	79	84
Akur	3	7	13	0	90	113
Gimli	0	2	5	0	70	77
Háaleiti	0	1	1	0	41	43
Völlur	1	2	5	0	75	83
Samtals	14	32	67	0	712	825

Fjöldi barna í hverjum árgangi

Leikskólar	2004	2005	2006	2007	2008	Samtal
Garðasel	31	28	19	18	0	96
Heiðarsel	19	18	18	23	0	78
Hjallatún	22	16	27	23	0	88
Holt	29	12	23	19	0	83
Tjarnarsel	20	19	20	21	0	80
Vesturberg	20	20	23	21	0	84
Akur	15	41	33	24	0	113
Gimli	24	20	16	17	0	77
Háaleiti	7	10	3	18	5	43
Völlur	16	26	15	20	6	83
Samtals	203	210	197	204	11	825

Upplýsingar um fjölda starfsfólks og stöðugildi í leikskólunum í Garði, Sandgerði og Vogum í október 2009								
Leikskólar	Starfsfólk alls	Stöðugildi alls	Fagfólk	Stöðugildi	Leiðbein- endur	Stöðugildi	Eldhús	Stöðugildi
Gefnarborg	21	18,87	5	4,385	14	12,98	2	1,50
Sólborg	33	29,25	7	6,27	25	21,480	1	1
Suðurvellir	23	20	7	5,93	14	12,67	2	1,40
Samtals	77	68,12	19	16,585	53	47,13	5	3,90

Börn í leikskólunum í Garði, Sandgerði og Vogum í október 2009						
Leikskólar	Fyrir hádegi 8-12	Fyrir hádegi 8-13	Fyrir hádegi 8-14	Eftir hádegi 13-17/18	Allan daginn	Samtals
Gefnarborg	3	7	26	1	53	90
Sólborg	3	16	15	7	85	126
Suðurvellir	2	0	14	0	77	93
Samtals	8	23	55	8	215	309

Fjöldi barna í hverjum árgangi						
Leikskólar	2004	2005	2006	2007	2008	Samtals
Gefnarborg	19	20	20	31		90
Sólborg	32	25	24	30	15	126
Suðurvellir	21	24	20	24	4	93
Samtals	72	69	64	85	19	309

Biðlisti í leikskóla Reykjanesbæjar í október 2009

Börn fædd	2004	2005	2006	2007	Alls
Garðasel	0	0	0	0	0
Heiðarsel	0	0	0	0	0
Hjallatún	0	0	0	0	0
Holt	0	0	0	0	0
Tjarnarsel	0	0	0	0	0
Vesturberg	0	0	0	0	0
Akur	0	0	0	0	0
Gimli	0	0	0	0	0
Háaleiti	0	0	0	0	0
Völlur	0	0	0	0	0
Samtals:	0	0	0	0	0

Biðlisti í leikskóla í Garði, Sandgerði og Vogum í október 2009

Börn fædd	2004	2005	2006	2007	2008	Alls
Gefnarborg	0	0	0	0	10	10
Sólborg	0	1	0	2	7	10
Suðurvellir	0	0	0	1	11	12
Samtals:	0	1	0	3	28	32

**Tví- eða þrítyngd börn í leikskólum Reykjanesbæjar,
Garði, Sandgerði og Vogum í október 2009**

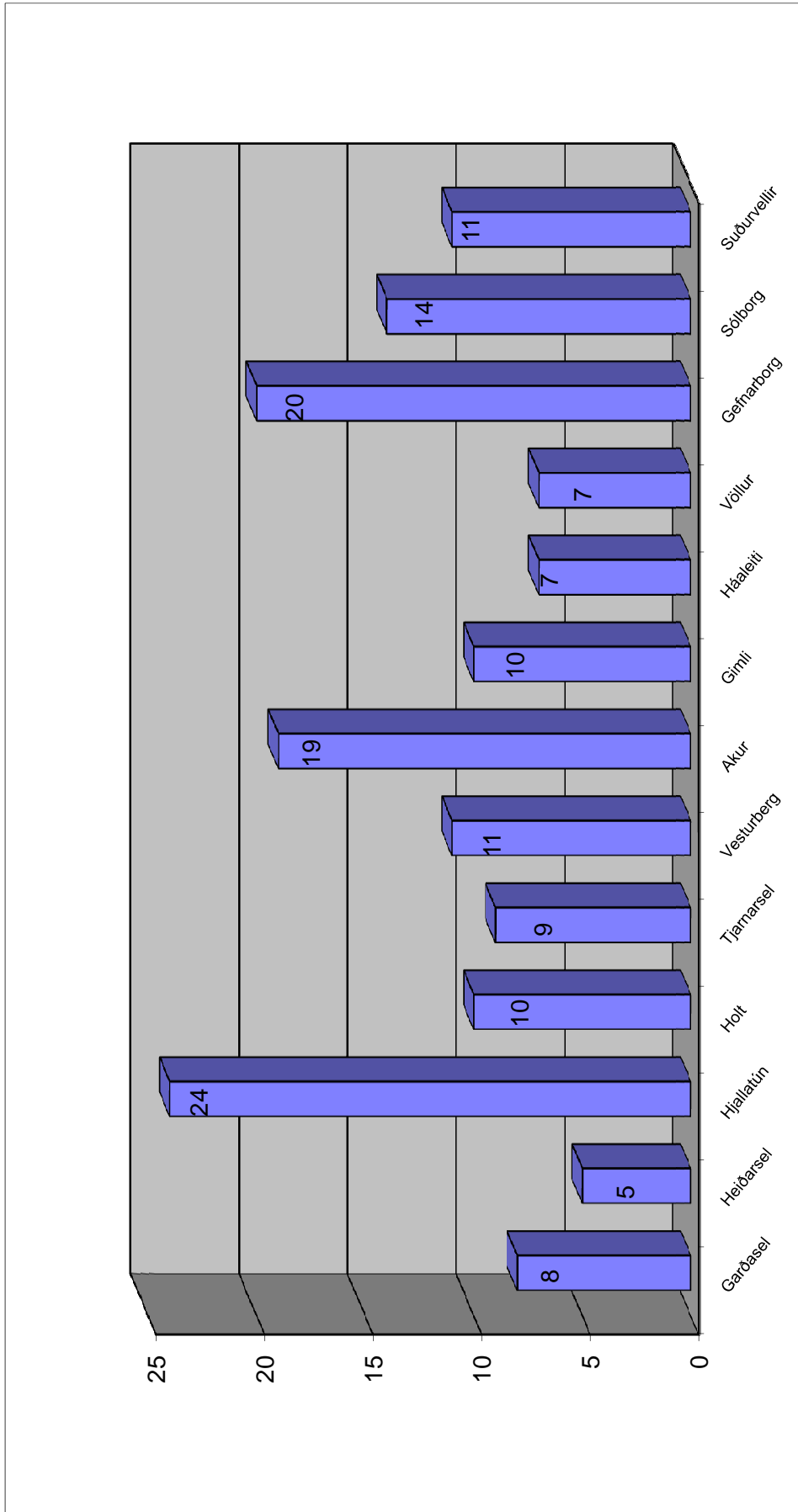

Rekstrarkostnaður leikskóla Reykjanesbæjar 2008

	Börn alls í desember	Rekstrar-kostnaður þús.kr.	Tekjur í þús. kr.	Nettó rek. kostnaður þús.kr.	Brúttó kr. á barn	Nettó kr. á barn	Húsaleiga kostnaður þús kr á ári	Fasteignagjöld kostnaður þús.kr.á ári	Orka kostnaður þús.kr.
Tjarnarsel	80	117.955	17.280	100.675	1.474.438	1.258.438	8.358	979	673
Garðasel	93	129.279	23.059	106.220	1.390.097	1.142.151	13.404	1.511	986
Gimli	77	98.601	19.182	79.419	1.280.532	1.031.416	7.906	874	
Heiðarsel	79	107.428	19.685	87.743	1.359.848	1.110.671	8.146	1.168	601
Holt	85	112.782	18.803	93.979	1.326.847	1.105.635	14.260	1.082	1.024
Vesturberg	70	99.016	13.521	85.495	1.414.514	1.221.357	19.247	867	719
Hjallatún	86	115.091	20.618	94.473	1.338.267	1.098.523	10.087	1.394	889
Akur	114	137.425	27.129	110.296	1.205.482	967.509	30.692	2.501	
Völlur	127	135.089	21.697	113.392	1.063.693	892.850	17.420	2.681	
Háaleiti* 4 mán.	21	6.454	1.316	5138	307.333	244.667			
Samtals:	832	1.059.120	182.290	876.830					
Meðaltal					1.272.981	1.053.882	129.520	13.057	4.892

Árið 2003 var meðal brúttó rekstrark. pr. barn 716.078 eða 59.673 kr. pr. barn á mánuði. Nettó rekstrark. pr. barn 511.296 eða 42.608 kr. pr. barn á mánuði.

Árið 2004 var meðal brúttó rekstrark. pr. barn 743.468 eða 61.955 kr. pr. barn á mánuði. Nettó rekstrark. pr. barn 512.296 eða 42.674 kr. pr. barn á mánuði.

Árið 2005 var meðal brúttó rekstrark. pr. barn 857.191 eða 71.433 kr. pr. barn á mánuði. Nettó rekstrark. pr. barn 606.848 eða 50.571kr. pr. barn á mánuði.

Árið 2006 var meðal brúttó rekstrark. pr. barn 1.022.538 eða 85.2115 kr. pr. barn á mánuði. Nettó rekstrark. pr. barn 800.341 eða 66.695kr. pr. barn á mánuð

Árið 2007 var meðal brúttó rekstrark. pr. barn 1.013.867 eða 84.489 kr. pr. barn á mánuði. Nettó rekstrark. pr. barn 816.899 eða 68.074 kr. pr. barn á mánuði

Árið 2008 var meðal brúttó rekstrark. pr. barn 1.272.981 eða 106.081 kr. pr. barn á mánuði. Nettó rekstrark. pr. barn 1.053.885 eða 87.823 kr. pr. barn á mán

Rekstrarkostnaður leikskólanna í Garði, Sandgerði og Vogum 2008

	Börn alls í desember	Rekstrar-kostnaður þús.kr.	Tekjur í þús. kr.	Nettó rek. kostnaður þús.kr.	Brúttó kr. á barn	Nettó kr. á barn	Húsaleiga kostnaður þús. kr	Fasteignagjöld kostnaður þús.kr	Orka kostnaður þús.kr.
Gefnarborg	Einkarekinn								
Sólborg	126	157.968	23.150	134.818	1.253.714	1.069.984	25.624	Inn í leigunni	1.072

Suðurvellir	92	104.126	23.035	81.091	1.131.804	881.424	12.111		621
--------------------	----	---------	--------	--------	-----------	---------	--------	--	-----

Afsláttur börn alls
18
20
19
23
32
13
13
32
92
31
293

i.
.
uði.

Afsláttur börn alls
57

25

Fjöldi barna í leikskólum Reykjanesbæjar

Í október eru börnin í leikskólum Reykjanesbæjar alls 825. Barngildin 960,2 dvalarstundir 6.451,5 deildargildin 40,01 og grunnstöðugildin 120,03. Börn einstæðra foreldra eru 120, systkinaafslátt fá 134 börn, nemendaafslátt fá 162 börn, tvítyngd börn eru 109 og 39 börn fá sérkennslu. Í heilsdagsdvöl eru 712 börn, í hálfisdagsdvöl eru 14 börn og í tímanum frá kl. 8 - 13/14 eru 99 börn.

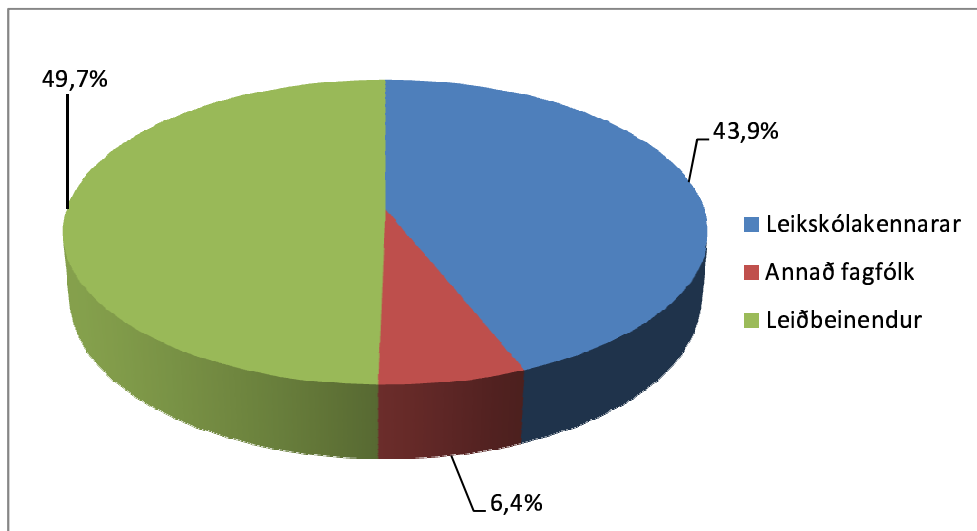

Háskóli Íslands, leikskólabraut Háskólinn á Akureyri og Miðstöð símenntunar

Við Háskóla Íslands, leikskólabraut veturinn 2009-2010 stunda 13 nemendur nám frá leikskólum Reykjanesbæjar. Við Háskólann á Akureyri eru þrír nemendur og í Miðstöð Símenntunar eru 11 nemendur í leikskólabrú frá Reykjanesbæ. Í Borgarholtsskóla er einn nemandi og annar í Háskóla Reykjavíkur og tveir er í Keili í leikskólafræðum frá Reykjanesbæ.

Gert í október 2009

Guðríður Helgadóttir, leikskólafulltrúi