

Tölulegar upplýsingar:

Börn á leikskólaaldri í Reykjanesbæ í október 2001

Rekstrarkostnaður vegna 2000

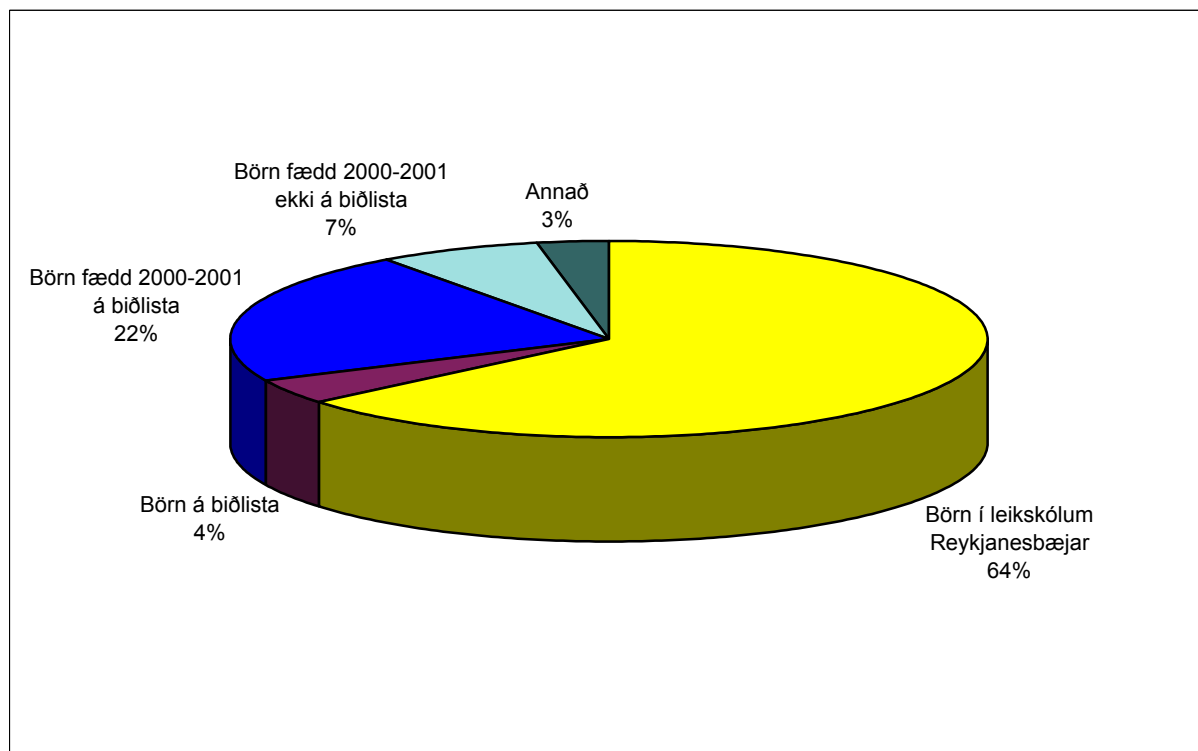

Guðríður Helgadóttir, leikskólafulltrúi.

Yfirlit yfir barnafjölda, dvalarstundir, barngildi, dvalargildi, stöðugildi, biðlista, fjöldi barna í árgangi og rekstrarkostnað leikskóla.

Deildargildi segja til um stærð, rekstrarumfang, barngildi, fjölda barna, aldur og útseldar klukkustundir.

Börn í leikskólum Reykjanesbæjar í október 2001

Börn fædd	fjöldi
1996	169
1997	177
1998	166
1999	117

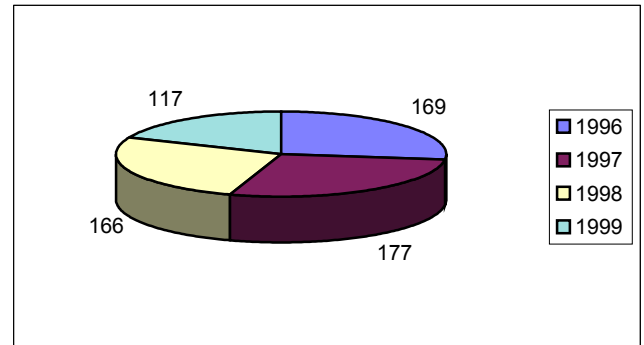

Leikskólarými í október 2001

	Heildsgrámi	Hálfsdagsgrámi	Rými
Garðasel	63	59	93
Gimli	38	60	68
Heiðarsel	39	68	73
Hjallatún	90	7	94
Holt	28	29	43
Tjarnarsel	40	62	71
Vesturberg	19	27	33

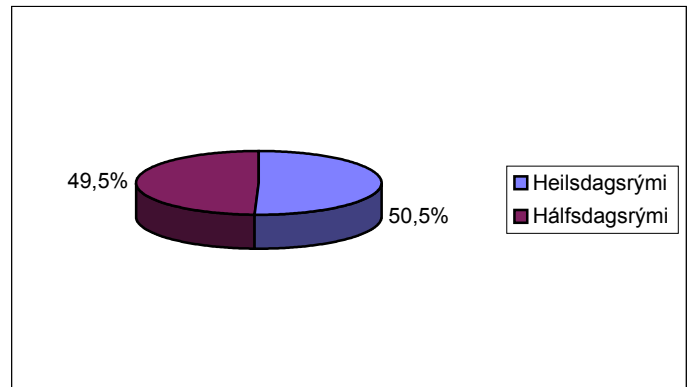

Þjóðskrá

Börn í Reykjanesbæ.

Samkvæmt þjóðskrá er fjöldi barna í árgöngum 1996-2001

Börn fædd	fjöldi
1996	179
1997	178
1998	175
1999	161
2000	162
2001(19.okt.)	122

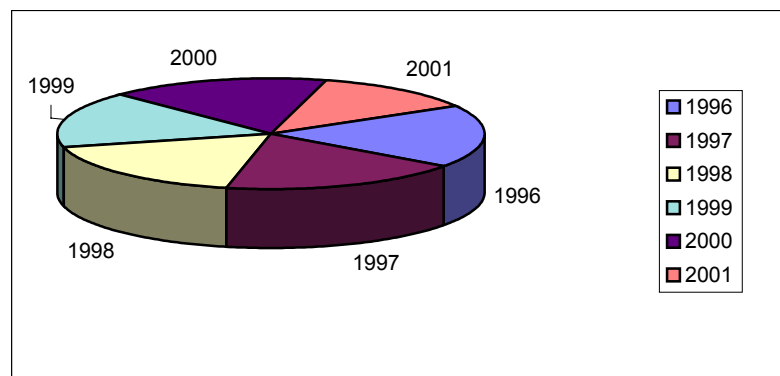

Garðasel

	4 tímar	4,5 tímar	5 tímar	5,5 tímar	6 tímar	6,5 tímar	8 tímar	8,5 tímar	9 tímar	9,5 tímar
Fjöldi Barna	15	15	7	2	13	7	15	19	9	20

Börn alls 122

Dvalarst. 846 Barngildi 136,7 Dvalargildi 941,7 Deildargildi 4,9 Grunnstöðug. 14,7

Börn með sérstuðning: 4 = 9 klst. á dag. Samtals = 1,13 stg.

Börn einstæðra foreldra eru 23 = 18,9 %.

7 börn njóta systkinaafsláttar.

Garðasel er fjögurra deilda leikskóli 577,9 m², nettóstærð leikrýmis er 314,8 m². Boðið er upp á 4 - 9,5 tíma vistun. Alls 93 börn dvelja samtímis í skólanum. Samkvæmt reglugerð er mögulegt að vera með allt að 89 börn samtímis. Stöðugildi eru 25,18 þar af fagfólk í 5,05 stg.

Í október 2000 voru börnin 125 í 813 dvalarstundum.

Leikskólastjóri er Ingibjörg Guðjónsdóttir.

Gimli

	4 tímar	4,5 tímar	5 tímar	5,5 tímar	6 tímar	6,5 tímar	8 tímar	8,5 tímar	9 tímar
Fjöldi Barna	21	10	11	11	3	4	11	7	20

Börn alls 98

Dvalarst. 612 Barngildi 111,6 Dvalargildi 694,2 Deildargildi 3,6 Grunnstöðug. 10,8

Börn með sérstuðning 4 = 4 klst. á dag. Samtals = 0,5 stg.

Börn einstæðra foreldra eru 28 = 28,6%.

5 börn njóta systkinaafsláttar.

Gimli er fjögurra deilda leikskóli 400,7 m², nettóstærð leikrýmis er 184,1m². Boðið er upp á 4 - 9 tíma vistun. Samkvæmt reglugerð er mögulegt að vera með allt að 62 börn samtímis en eru nú 69. Stöðugildi eru 16,72 þar af fagfólk í 6,60 stg.

Í október 2000 voru börnin 102 í 615 dvalarstundum.

Leikskólastjóri er Sigurbjört Kristjánsdóttir.

Heiðarsel

	4 tímar	4,5 tímar	5 tímar	5,5 tímar	6 tímar	6,5 tímar	8 tímar	8,5 tímar	9 tímar	9,5 tímar
Fjöldi Barna	11	22	10	2	8	15	5	12	10	12

Börn alls 107

Dvalarst. 695,5 Barngildi 118,8 Dvalargildi 753,6 Deildargildi 3,9 Grunnstöðug. 11,8

Börn með sérstuðning: 3 = 10 klst. á dag. Samtals = 1,25 stg.

Börn einstæðra foreldra eru 11 og 1 forgangsbarn = 11,2 %.

9 börn njóta systkinaafsláttar.

Heiðarsel er þriggja deilda leikskóli 594,2 m², nettóstærð leikrýmis er 272,0 m². Boðið er upp á 4 - 9,5 tíma vistun. Samkvæmt reglugerð er mögulegt að vera með allt að 91 barn samtímis en eru nú 72. Stöðugildi eru 18,1 þar af fagfólk í 5,33 stg.

Í október 2000 voru 109 börn í 679,5 dvalarstundum.

Leikskólastjóri er Ingibjörg Hilmarsdótti.

Hjallatún

	4 tímar	4,5 tímar	5 tímar	5,5 tímar	6 tímar	6,5 tímar	8 tímar	8,5 tímar	9 tímar	9,5 tímar
Fjöldi Barna	2	1	2	1	0	1	29	24	21	16

Börn alls 97

Dvalarst. 811,5 Barngildi 118,5 Dvalargildi 992 Deildargildi 5,2 Grunnstöðug. 15,5

Börn með sérstuðning: 4 = 15 klst. á dag. Samtals = 1,9 stg.

Börn einstæðra foreldra eru 29 = 30 %.

4 börn njóta systkinaafsláttar.

Hjallatún er fjögurra deilda leikskóli 659,8 m², nettóstærð leikrýmis er 333 m². Boðið er upp á 8 - 9,5 tíma vistun. Samkvæmt reglugerð er mögulegt að vera með allt að 101 barn samtímis en eru nú 94. Stöðugildi eru 23,07 þar af fagfólk í 7,38 stg.

Leikskólastjóri er Gerður Pétursdóttir.

Holt

	4 tímar	4,5 tímar	5 tímar	5,5 tímar	6 tímar	6,5 tímar	8 tímar	8,5 tímar	9 tímar	9,5 tímar
Fjöldi Barna	8	12	1	1	4	3	7	4	6	11

Börn alls 57

Dvalarst. 391,5 **Barngildi 62** **Dvalargildi 419,85** **Deildargildi 2,2** **Grunnstöðug. 6.6**

Börn með sérstuðning: 4 = 7 klst á dag. Samtals = 0,87,5 stg.

Börn einstæðra foreldra eru 13 = 22,8 %.

8 börn njóta systkinaafsláttar.

Holt er tveggja deilda leikskóli 300,1 m², nettóstærð leikrýmis er 151,0 m².

Boðið er upp á 4 - 9,5 tíma vistun. Samkvæmt reglugerð er mögulegt að vera með allt að 46 börn samtímis og eru nú 46. Stöðugildi eru 11,61 þar af fagfólk í 3,80 stg.

Tónlistarkennari er í tímavinnu.

Í október 2000 voru börnin 63 í 389 dvalarstundum.

Leikskólastjóri er Kristín Helgadóttir.

Tjarnarsel

	4 tímar	4,5 tímar	5 tímar	5,5 tímar	6 tímar	6,5 tímar	8 tímar	8,5 tímar	9 tímar	9,5 tímar
Fjöldi Barna	21	16	5	3	9	8	11	5	8	16

Börn alls: 102

Dvalarst. 658 **Barngildi 113,7** **Dvalargildi 724,8** **Deildargildi 3,8** **Grunnstöðug. 11,3**

Börn með sérstuðning: 8 = 32 klst. Samtals = 4 stg.

Börn einstæðra foreldra eru 25 = 24,5%.

14 börn njóta systkinaafsláttar.

Tjarnarsel er fjögurra deilda leikskóli 601,1 m² og nettóstærð leikrýmis er 277 m². Boðið er upp á 4 - 9,5 tíma vistun. Samkvæmt reglugerð er mögulegt að vera með allt að 92 börn samtímis en eru nú 74. Stöðugildi eru 20,56 þar af fagfólk í 5,68 stg.

Í október 2000 voru 102 börn í 641,5 dvalarstundum.

Leikskólastjóri er Inga María Ingvarsdóttir.

Vesturberg

	4 tímar	4,5 tímar	5 tímar	5,5 tímar	6 tímar	6,5 tímar	8 tímar	8,5 tímar	9 tímar	9,5 tímar
Fjöldi Barna	4	11	4	6	2	0	8	1	9	1

Börn alls: 46

Dvalarst. 293,5 Barngildi 55 Dvalargildi 352,8 Deildargildi 1,8 Grunnstöðugildi 5,5

Börn með sérstuðning: 1 = 3 klst. á dag. Samtals = 0,375%.

Börn einstæðra foreldra eru 4 = 8,7 %.

5 börn njóta systkinaafsláttar.

Vesturberg er tveggja deilda leikskóli 240,1 m², nettóstærð leikrýmis er 111,2 m². Boðið er upp á 4 - 9 tíma vistun. Samkvæmt reglugerð er mögulegt að vera með allt að 37 börn samtímis en eru nú 34. Stöðugildi eru 8,5 þar af fagfólk í 2,8 stg.

Í október 2000 voru börnin 46 í 280,5 dvalarstundum.

Leikskólastjóri er Brynja Aðalbergsdóttir.

Upplýsingar um fjölda starfsfólks og stöðugilda í leikskólum Reykjanesbæjar í október 2001								
Leikskólar	Starfsfólk alls	Stöðugildi alls	Fagfólk	Stöðugildi	Leiðbeinendur	Stöðugildi	Eldhús	Stöðugildi
Garðasel	29	25,18	6	5,05	21	18,39	2	1,74
Gimli	23	16,72	8	6,60	13	8,87	2	1,25
Heiðarsel	22	18,1	6	5,33	14	11,39	2	1,38
Hjallatún	26	23,07	8	7,38	16	14,0	2	1,69
Holt	16	11,61	4	3,80	10	6,81	2	1
Tjarnarsel	24	20,56	6	5,68	16	13,38	2	1,5
Vesturberg	11	8,5	3	2,8	8	5,70		
Samtals	151	123,74	41	36,64	98	78,54	12	8,56

Börn í leikskólum Reykjanesbæjar í október 2001						
Leikskólar	01 Fyrir hádegi	02 Eftir hádegi	03 Allan daginn	04 Fimm tímar	05 Sex tímar	Samtals
Garðasel	10	29	63	1	19	122
Gimli	13	29	38	12	6	98
Heiðarsel	10	31	39	5	22	107
Hjallatún		3	90	3	1	97
Holt	8	11	28	4	6	57
Tjarnarsel	14	28	40	6	14	102
Vesturberg	6	12	19	7	2	46
Samtals	61	143	317	38	70	629
Fjöldi barna í hverjum árgangi						
Leikskólar	1996	1997	1998	1999	2000	
Garðasel	32	37	35	18	0	122
Gimli	22	35	22	19	0	98
Heiðarsel	40	24	21	22	0	107
Hjallatún	14	18	49	16	0	97
Holt	18	22	6	11	0	57
Tjarnarsel	31	30	25	16	0	102
Vesturberg	12	11	8	15	0	46
Samtals	169	177	166	117	0	629

Biðlisti í leikskóla Reykjaneshæjar í október 2001

Börn fædd:	1996	1997	1998	1999	2000	2001	Alls
Garðasel				10	29	9	48
Gimli		1		4	27	11	43
Heiðarsel			1	7	21	8	37
Hjallatún				8	23	12	43
Holt				0	7	1	8
Tjarnarsel			1	11	33	18	63
Vesturberg				0	8	8	16
Samtals:		1	2	40	148	67	258

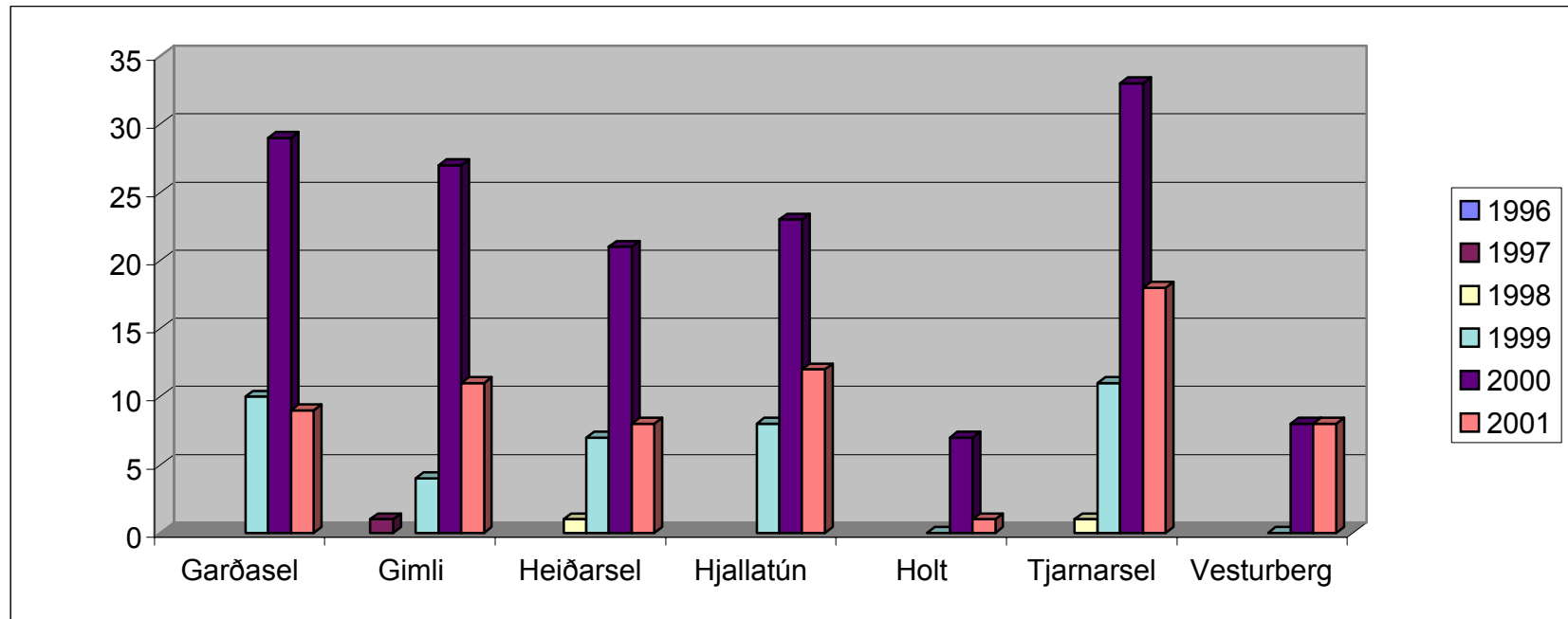

Rekstrarkostnaður leikskóla Reykjanesbæjar 2000

	Börn alls	Rekstrar- kostnaður þús.kr.	Greiðslur foreldra þús. kr.	Nettó rek. kostnaður. þús.kr.	Brúttó kr. á barn	Nettó kr.á barn
Garðasel	124	51.729	17.649	34.080	417.169	274.839
Gimli	101	39.669	13.070	26.599	392.762	263.356
Heiðarsel	109	50.208	15.292	34.916	460.624	320.330
Holt	63	29.482	8.569	20.913	467.968	331.952
Tjarnarsel	102	42.894	12.708	30.186	420.529	295.941
Vesturberg	46	24.487	6.314	18.173	532.326	395.065
Samtals:	545	238.469	73.602	164.867		
Meðaltal					437.558	302.508

Árið 1995 var meðal brúttó rekstrak. pr. barn 278.004 eða 23.167 kr. pr. barn á mánuði. Nettó rekstrark. pr. barn 182.217 eða 15.185 kr. pr. barn á mánuði.

Árið 1996 var meðal brúttó rekstrak. pr. barn 285.996 eða 23.833 kr. pr. barn á mánuði. Nettó rekstrark. pr. barn 185.365 eða 15.447 kr. pr. barn á mánuði.

Árið 1997 var meðal brúttó rekstrak. pr. barn 309.714 eða 25.810 kr. pr. barn á mánuði. Nettó rekstrark. pr. barn 206.946 eða 17.246 kr. pr. barn á mánuði.

Árið 1998 var meðal brúttó rekstrak. pr. barn 362.630 eða 30.219 kr. pr. barn á mánuði. Nettó rekstrark. pr. barn 252.730 eða 21.060 kr. pr. barn á mánuði.

Árið 1999 var meðal brúttó rekstrak. pr. barn 377.212 eða 31.434 kr. pr. barn á mánuði. Nettó rekstrark. pr. barn 254.812 eða 21.239 kr. pr. barn á mánuði.

Árið 2000 var meðal brúttó rekstrak. pr. barn 437.558 eða 36.463 kr. pr. barn á mánuði. Nettó rekstrark. pr. barn 302.508 eða 25.209 kr. pr. barn á mánuði.

Fjöldi barna í leikskólum Reykjanesbæjar

Í október eru börnin í leikskólum Reykjanesbæjar alls **629**. Barngildin **716,3** dvalarstundir **4.308** deildargildin **25,4** og grunnstöðugildin **76,2**. Börn einstæðra foreldra eru **105**. Í heilsdagsdvöl eru **317** börn og í hálfsvölvöl eru börnin **312**. Alls **28** börn njóta nú sérkennslu í leikskólunum, misjafnlega langan tíma eftir eðli mála.

Með einsetningu grunnskólanna er ljóst að óskir foreldra breytast hvað varðar dvalartíma í leikskóla. Mun færri sækja nú um hálfsvölvöl síðdegis. Heilsdagsrymum hefur verið fjölgað og fækkar því börnum í hverjum leikskóla þó fjöldi dvalartíma sé óbreyttur. Leikskólastarf virðist stefna í einsetningu.

Starfsmenn

Við leikskólana starfa alls **151** starfsmenn fyrir utan ræstingu.

Leikskólakennarar eru **39**, þroskaþjálfar eru **2** í alls **36,64** stöðugildum, leiðbeinendur eru **98** í **78,54** í stöðugildum og í eldhúsum starfa **12** manns í **8,56** stöðugildum.

Stöðugildi við leikskólana eru samtals **123,74** fyrir utan ræstingu.

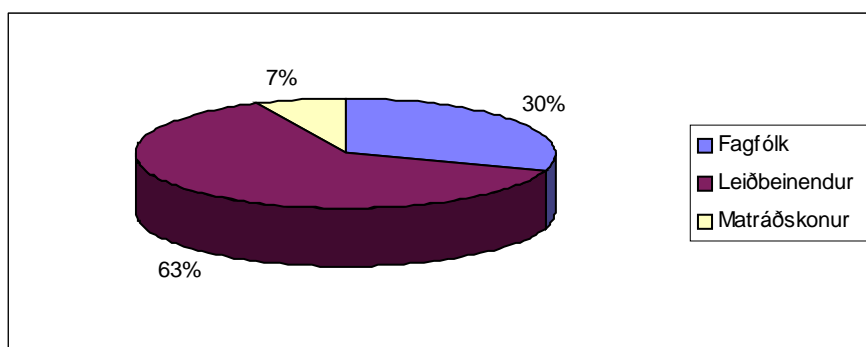

Kennaraháskóli Íslands, leikskólaskor Háskólinn á Akureyri

Við Kennaraháskóla Íslands, leikskólaskor veturinn 2001 - 2002 stunda þrjú nemendur fjarnám frá Reykjanesbæ. Einn fjarnámsnemi er á þriðja ári og tveir á fjórða ári. Enginn er í staðbundna náminu.

Við Háskólann á Akureyri stunda 14 nemendur frá Reykjanesbæ fjarnám í leikskólafræðum, allir eru á fyrsta ári.

Gert í október 2001

Guðríður Helgadóttir, leikskólafulltrúi.