

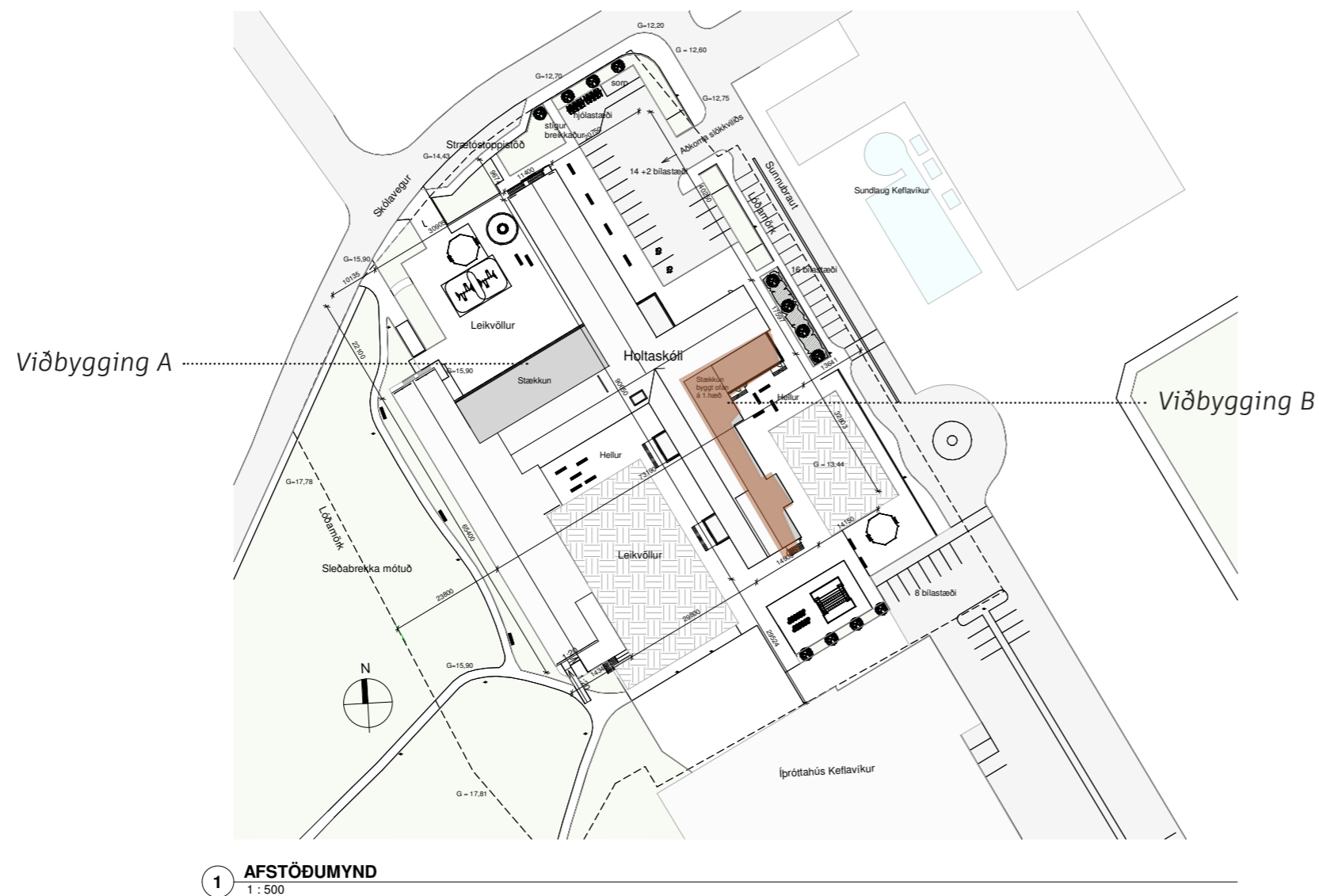

Holtaskóli september 2023



### Viðbygging A.

#### 1. hæð:

Stoðþjónusta og frístund.

Hugmyndin er að frístundin geti notað stoðþjónusturými eftir hefðbundinn skólatíma og öfugt. Sveigjanleg notkun. Staðsetning á frístundastarfi mjög góð þar sem að hægt er að samnýta fataklefa fyrir forstígg skóla og frístund.

2. hæð: Fjölnota stofa, málver, aðstaða fyrir hjúkrunarfræðing/skólasálfræðing og námsráðgjafa og vinnurými kennara með prentaðstöðu o.fl. Tengingangur þannig að nú verður hægt að fara á milli allra rýma á annarri hæð skólans án þess að þurfa að fara niður.

### Viðbygging B :

Tengingangur og opin kennslurými fyrir framan kennslustofur á annarri hæð hjá miðstigi. Bein tenging við önnur rými á 2. hæð sem ekki var áður.

Einnig verða til tvær fjölnota stofur, við og innaf bókasafni. Stofan innaf bókasafninu getur m.a. nýst í verkefnavinnu þar. Mögulega væri hægt að hafa fellivegg á milli stofanna þannig að hægt væri að nýta stofurnar sem eitt stórt kennslurými.

**Viðbyggingar gera skólann að einni heild.**

Með tilkomu þeirra er aðgengi að öllum rýmum skólans á báðum hæðum sem ekki var fyrir.

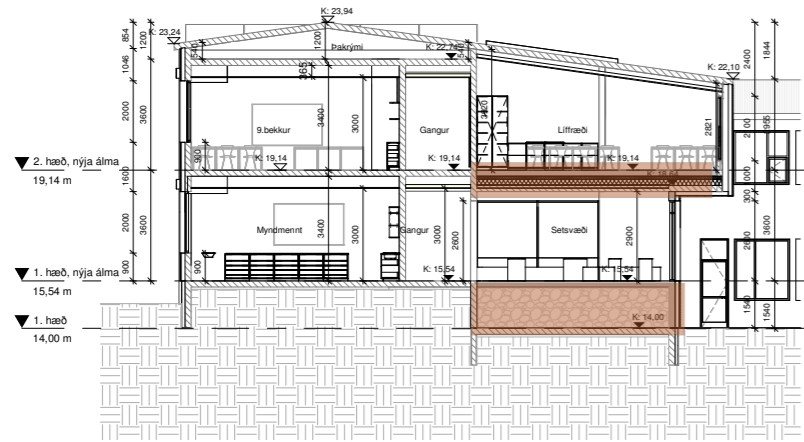

1 **SNID 1**  
1 : 100

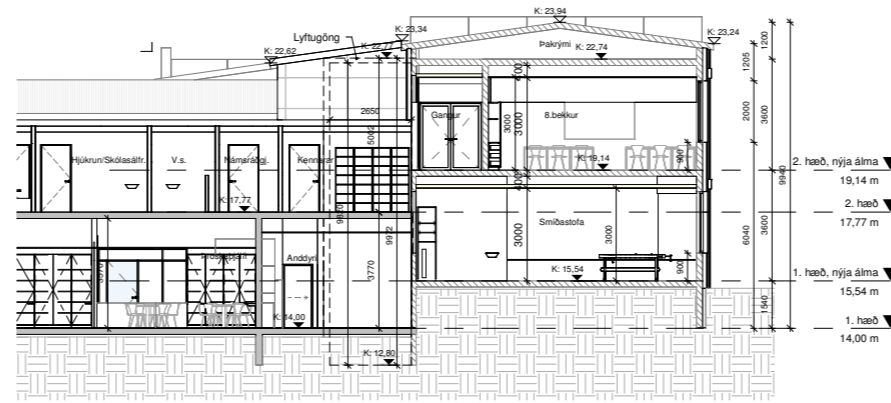

2 **SNID 2**  
1 : 100

Gólf verða hækkuð á nokkrum stöðum til þess að uppfylla aðgengi fyrir alla.

Nýjar lyftur. Önnur þeirra tengir saman 4 hæðarkóta.

Nýr rampur frá alrými á 1. hæð að kennslustofum á miðstigi.



3 **SNID 3**  
1 : 100

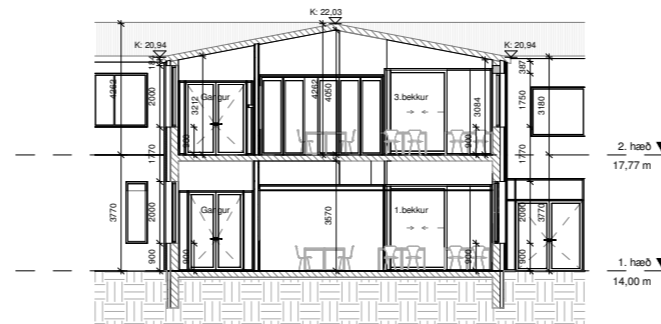

4 **SNID 4**  
1 : 100

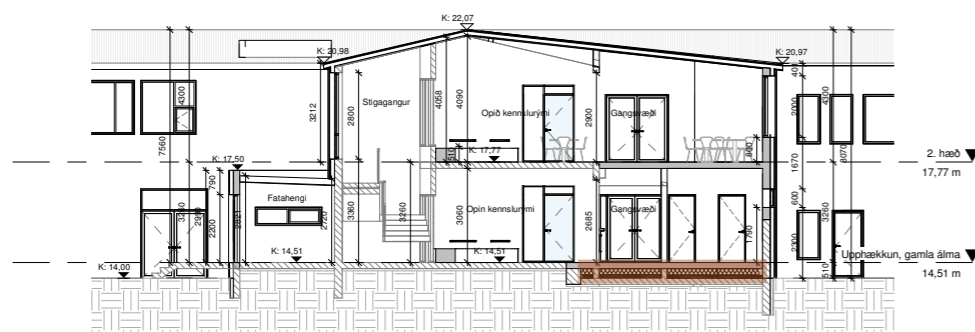

5 **SNID 5**  
1 : 100

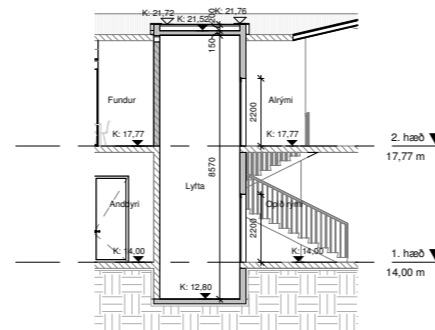

6 **SNID 6**  
1 : 100

**Aðgengi fyrir alla**

**ARKÍŚ**  
arkitektar

List og verkgreinar á 1. hæð  
Unglingastig, 8.-10. bekkur á 2. hæð.

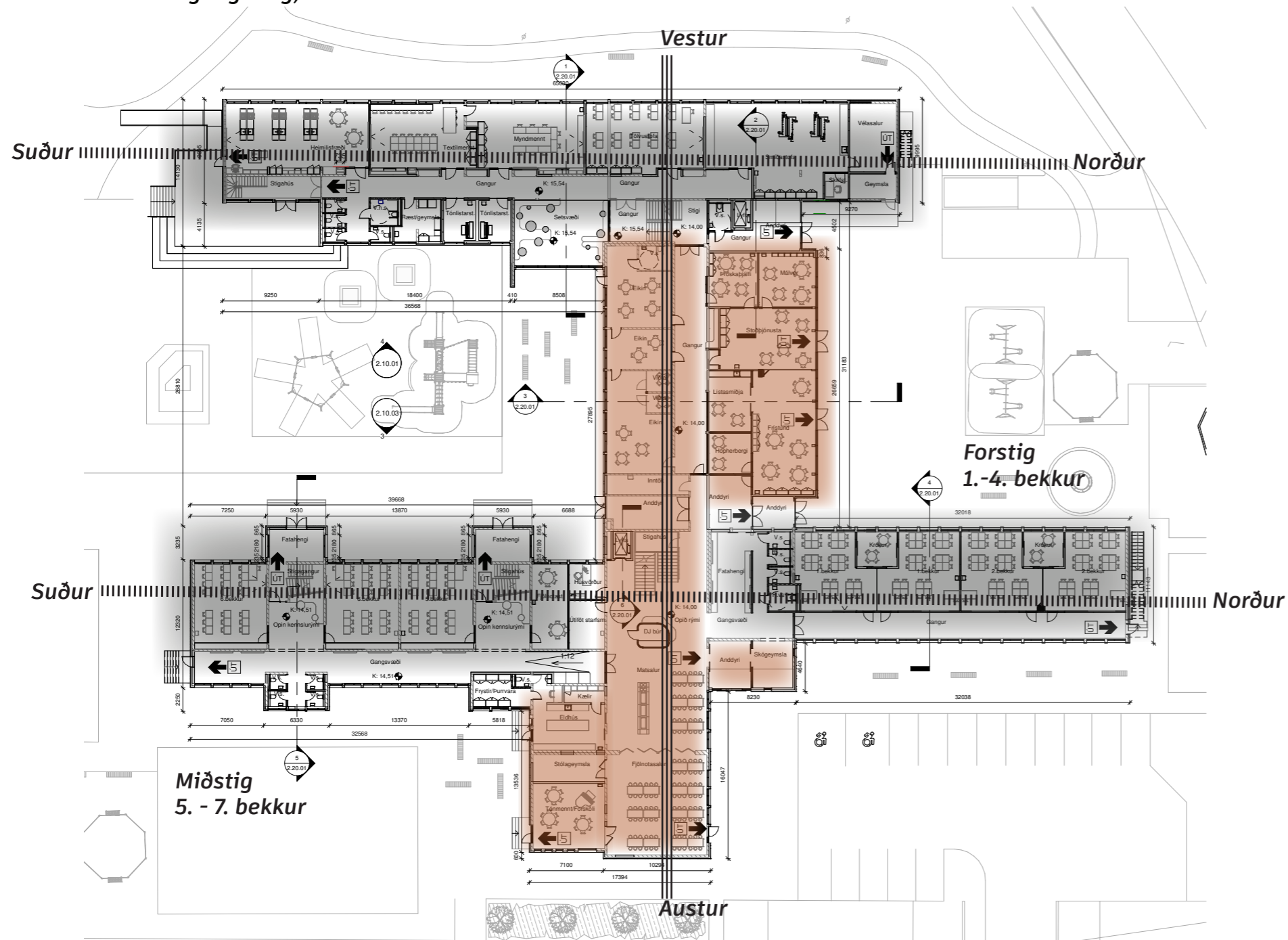

1 GRUNNMYND, 1.HÆÐ - YFIRLIT  
1 : 200

**Norður - suður ásar**

Skólanum skipt upp þannig að skólastigin eru saman á norður-suður ásum:  
1.-4. bekkur, 5.-7. bekkur og 8. - 10. bekkur.

List og verkgreinar á neðri hæð unglingadeildar.

**Austur-vestur ás**

Á austur vestur ás er stoðþjónusta, frístund, aðstaða kennara og sameiginleg rými allra nemenda, t.d. bókasafn og matsalur. Fjölnota stofur eru nálægt eða við þennan ás. Þeir árgangar sem stækka á milli ára teygja sig inn að miðju skólans að fleiri stofum. Þannig er mikill sveigjanleiki í stærð árganga.

**Byggt við og skólinn endurskipulagður.**  
Austur- vestur ás er kjarni skólans sem öll skólastig tengjast við.



### **Endurnýting.**

Klæðning verður endurnýtt á norður-suður ásum.

Ný klæðning á austur-vestur ás úr formbeygðu áli í hlýjum lit, RAL 2013, á móti endurnýttri galviniseruðu stálklæðningunni.

Á norður-suður ásum er skírskotun í litinn á nýju klæðningunni í opnanlegum fögum og inngöngum.

### **Útlitið endurspeglar skipulag skólans.**

Klæðning endurnýtt á norður- suður ásum (forstig, miðstig og unglíngastig).  
Ný klæðning á austur-vestur ás (sameiginleg rými, stoðþjónusta o.s.frv.).W

List-og verkgreinar

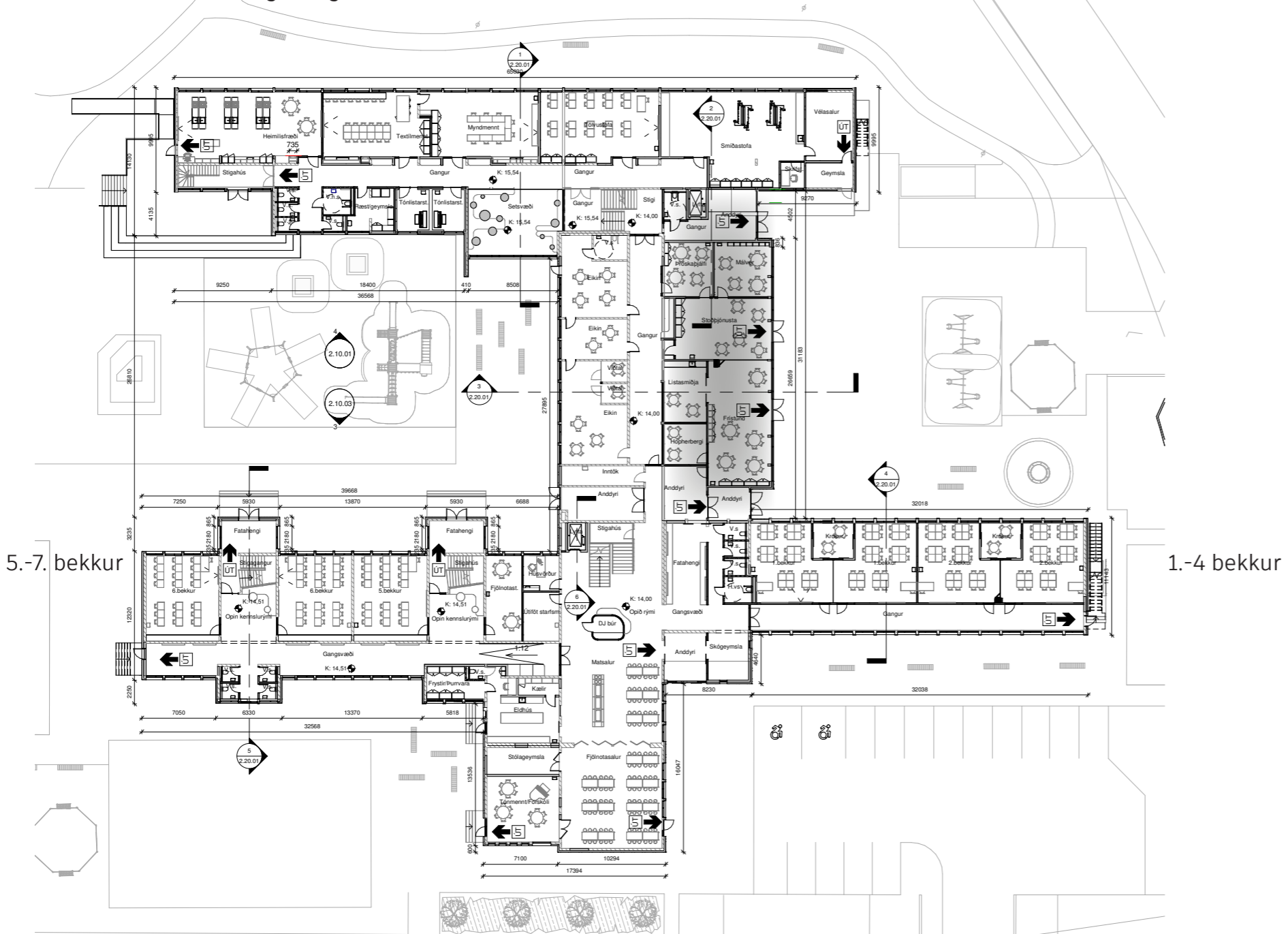

Viðbygging A  
Frístund og stoðþjónusta.

1 GRUNNMYND, 1.HÆÐ - YFIRLIT  
1 : 200

8.-10. bekkur

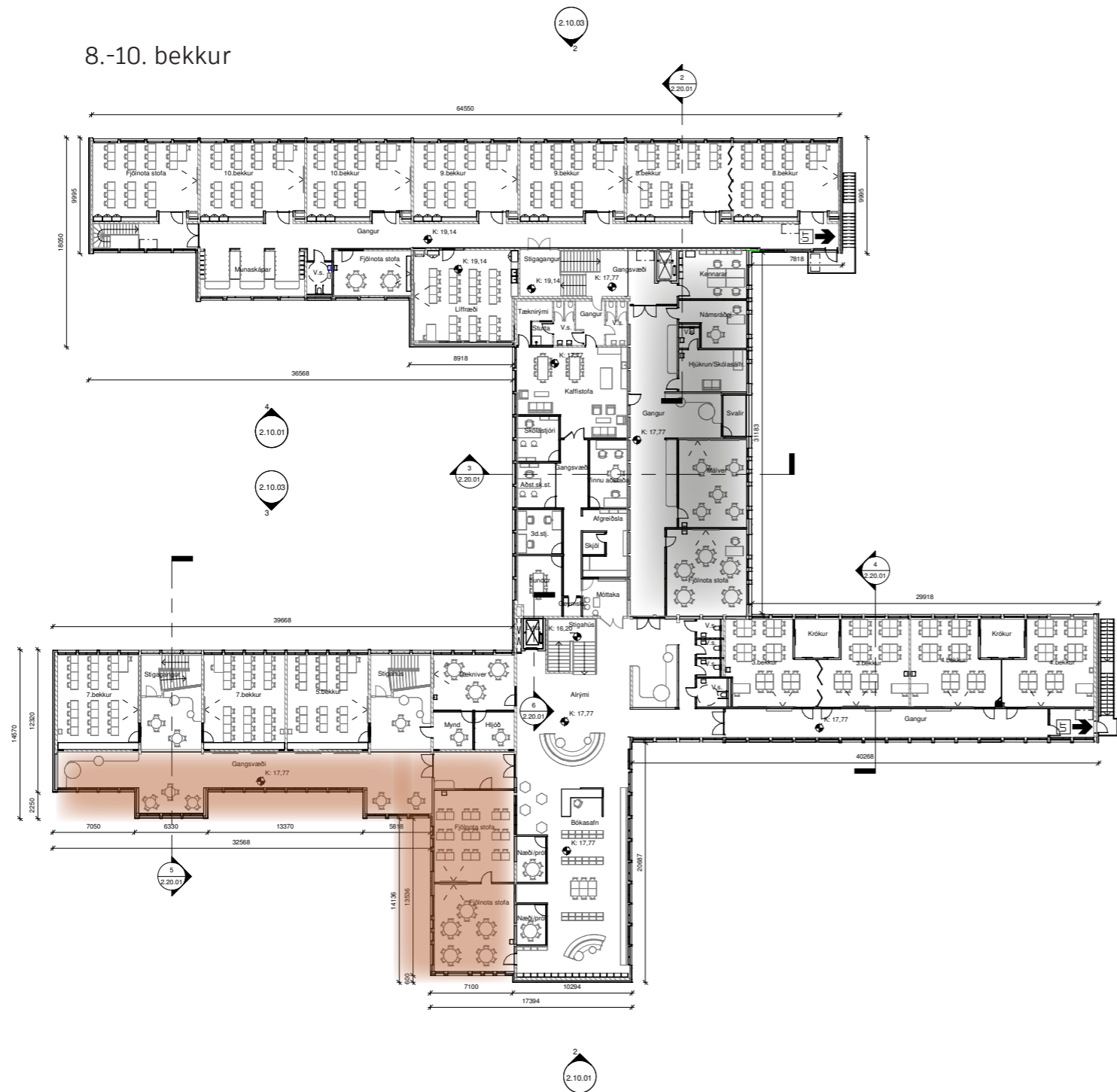



5.-7. bekkur

1.-4 bekkur

■ Viðbygging A  
Málver, fjölnota stofa, hjúkrunarfræðingur, sálfræðingur og námsráðgjafi. Tengigangur .

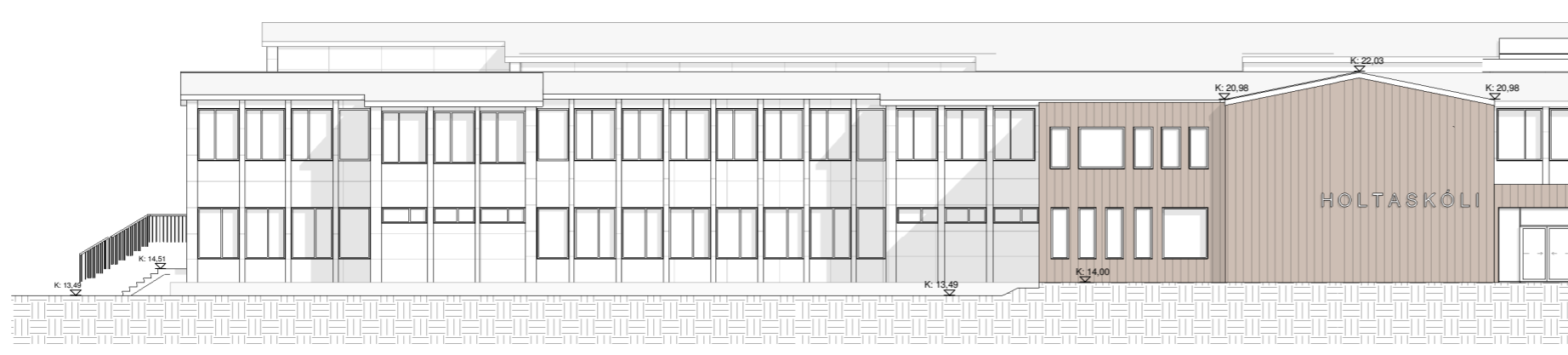
■ Viðbygging B  
Tengigangur og opin kennslurými. Fjölnota stofur við og innaf bókasafni.



 Ný klæðning

**1 AUSTUR - ÁSÝND - HLUTI 2**  
1 : 100

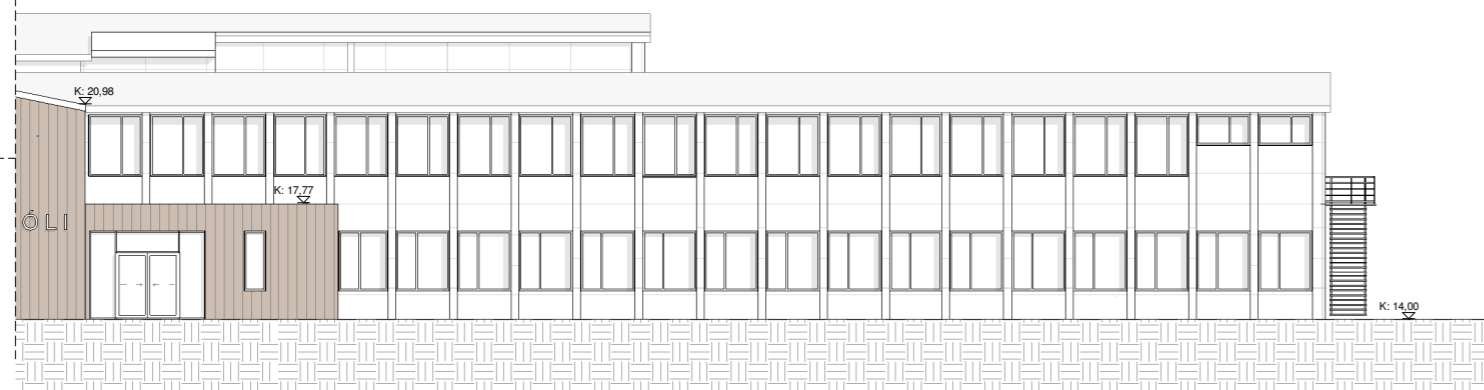

**2 AUSTUR - ÁSÝND - HLUTI 1**  
1 : 100

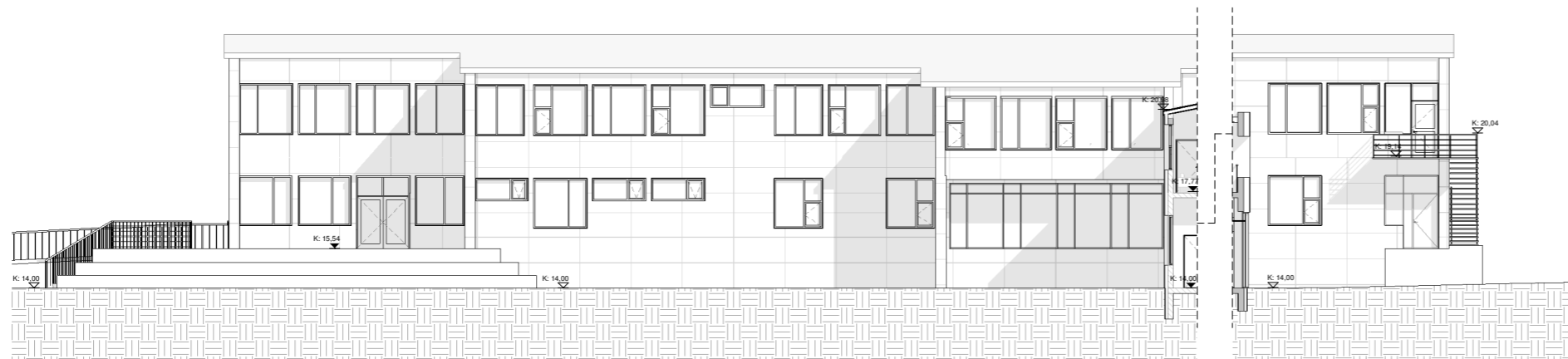

**5 AUSTUR - ÁSÝND Í PORTI**  
1 : 100



■ Ný klæðning

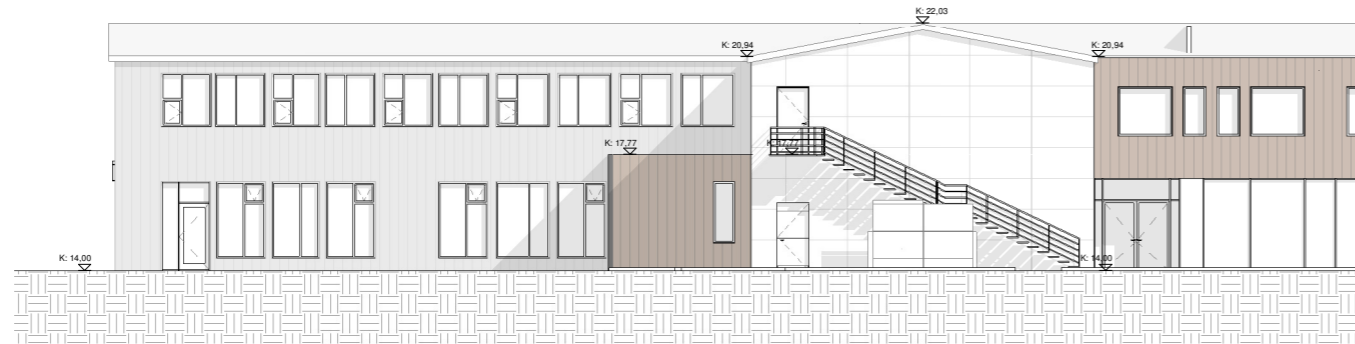

1 ÁSÝND - NORÐUR - HLUÐI 1  
1 : 100

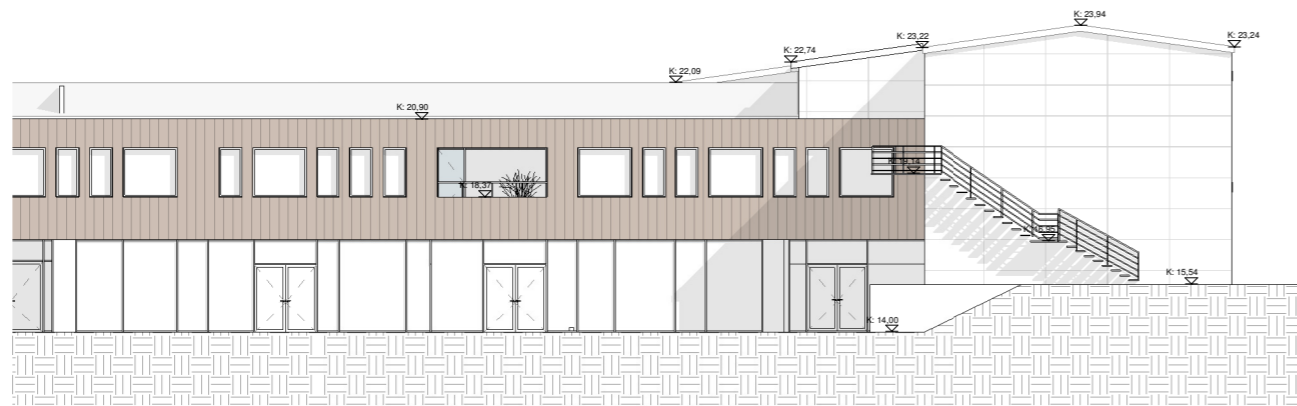

2 ÁSÝND - NORÐUR - HLUÐI 2  
1 : 100

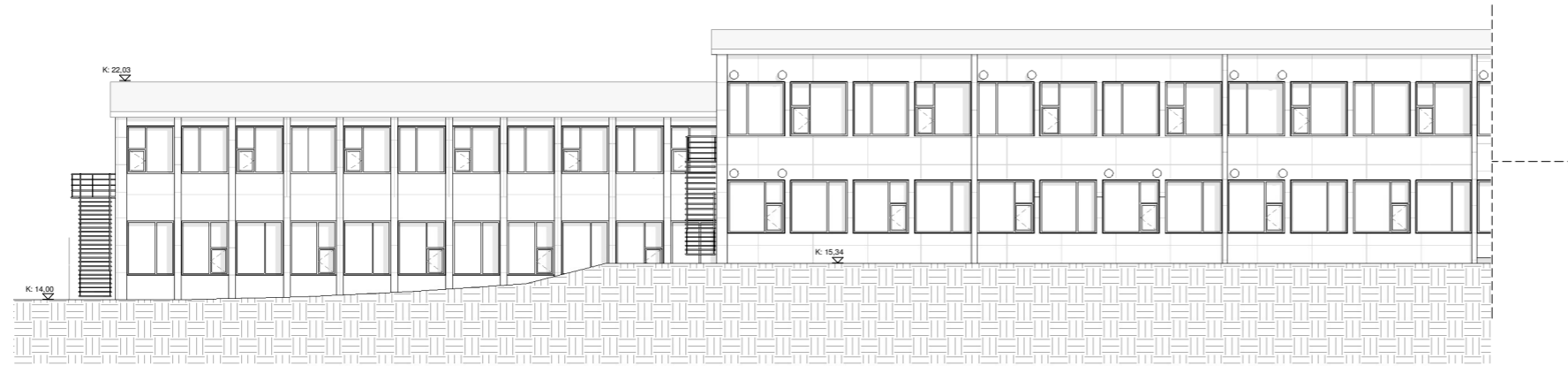

1 VESTUR - ÁSÝND - HLUTI 1  
1:100

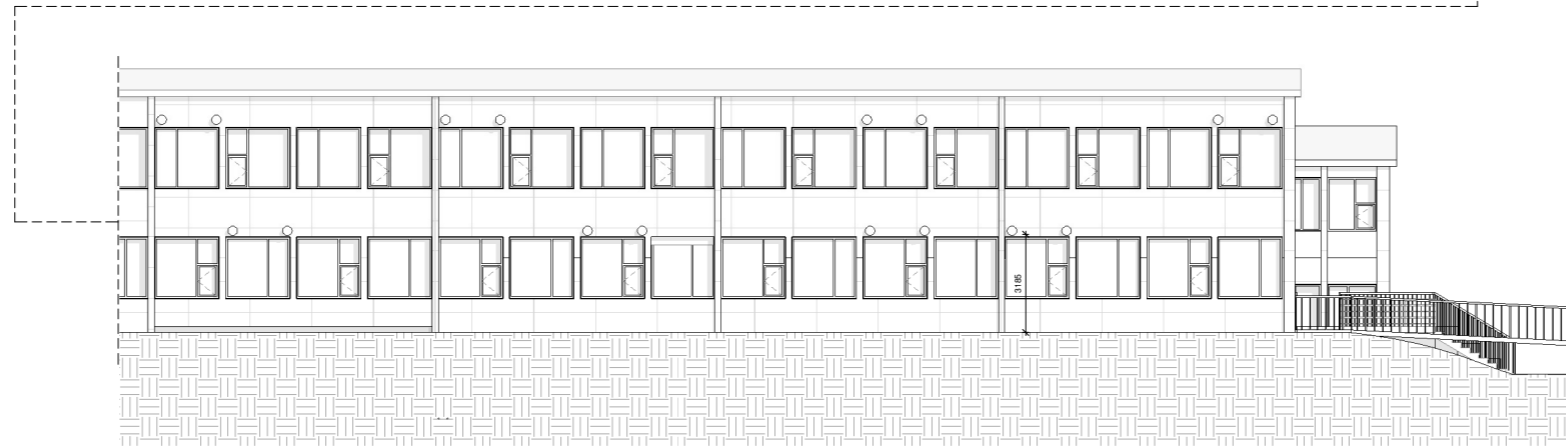

2 VESTUR - ÁSÝND - HLUTI 2  
1:100

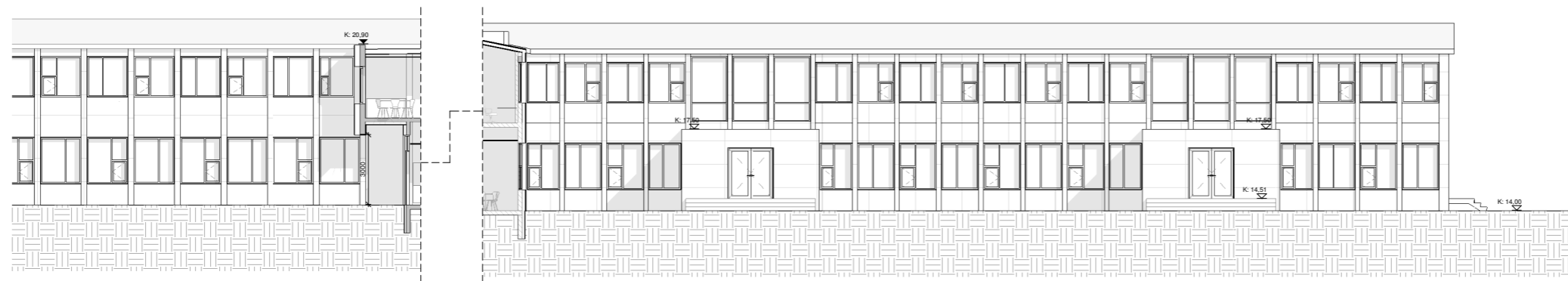

3 ÁSÝND - VESTUR Í PORTI  
1:100

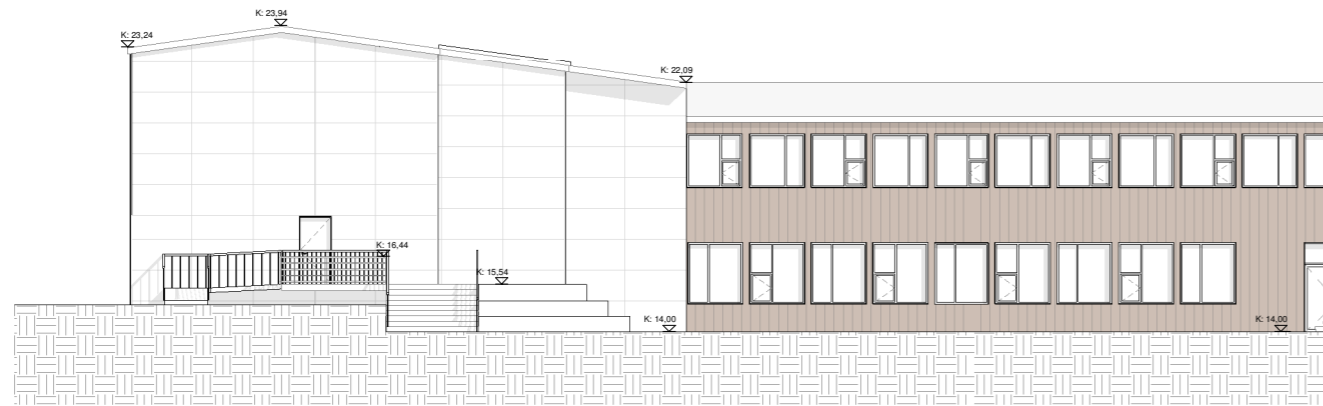

Ný klæðning

**1** ÁSÝND - SUÐUR HLUTI 1  
 1 : 100

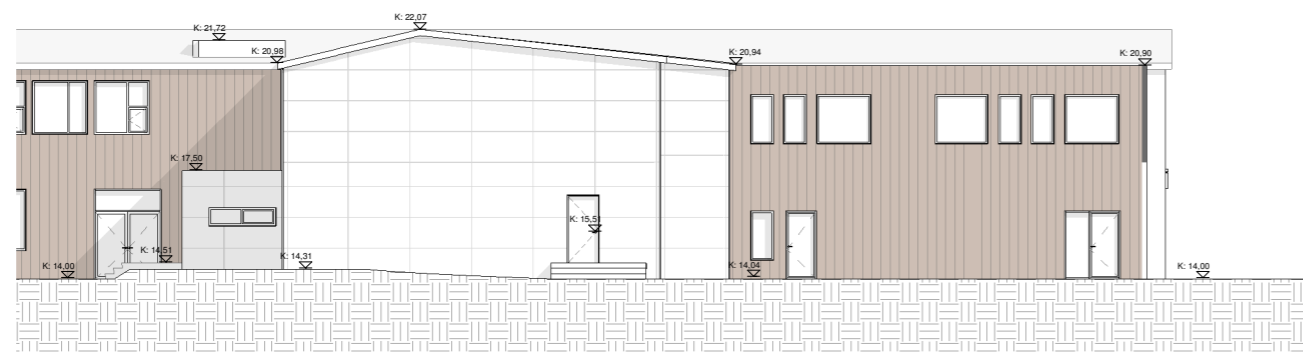

**2** ÁSÝND - SUÐUR - HLUTI 2  
 1 : 100

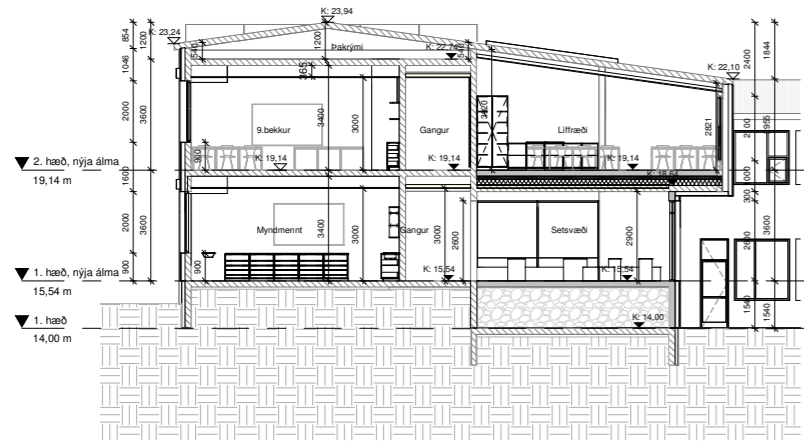

1 SNID 1  
1 : 100

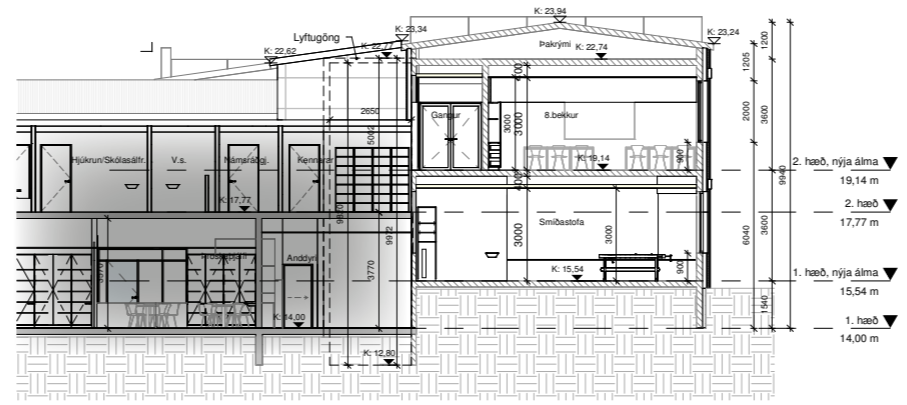

2 SNID 2  
1 : 100

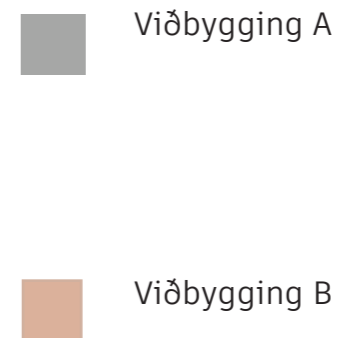

3 SNID 3  
1 : 100

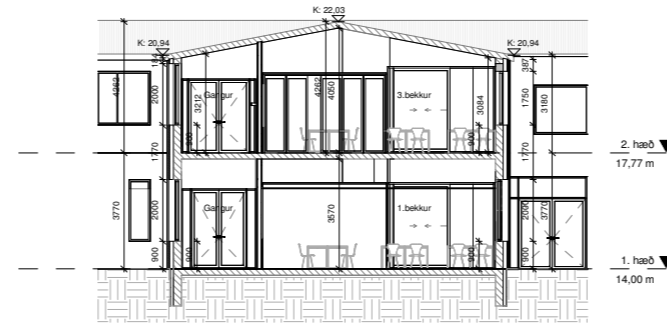

4 SNID 4  
1 : 100

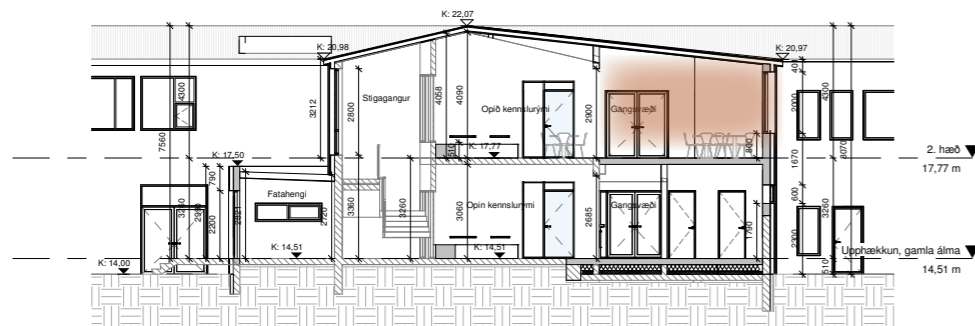

5 SNID 5  
1 : 100

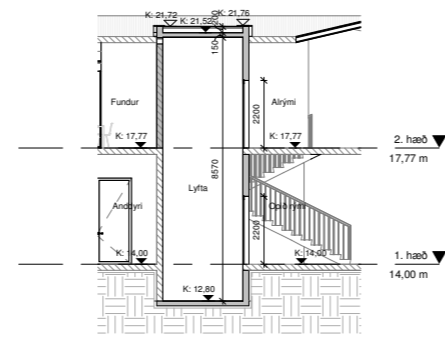

6 SNID 6  
1 : 100



Aðalinngangur - ásýnd norður



Ásýnd suður



Viðbygging A - ásýnd norðvestur



Viðbygging B - ásýnd austur



**Ný klæðning. Formbeygt ál. Óreglulegt mynstur .**  
Prufa frá Málmtækni.



Klæðning sem verður endurnýtt.



Ný áklæðning, Ral 2013 - Pearl orange.

***RAL 2013 - hlýr litur á móti galviniseruðu stáli.***