

1. HÆÐ - NÚVERANDI
1 : 100

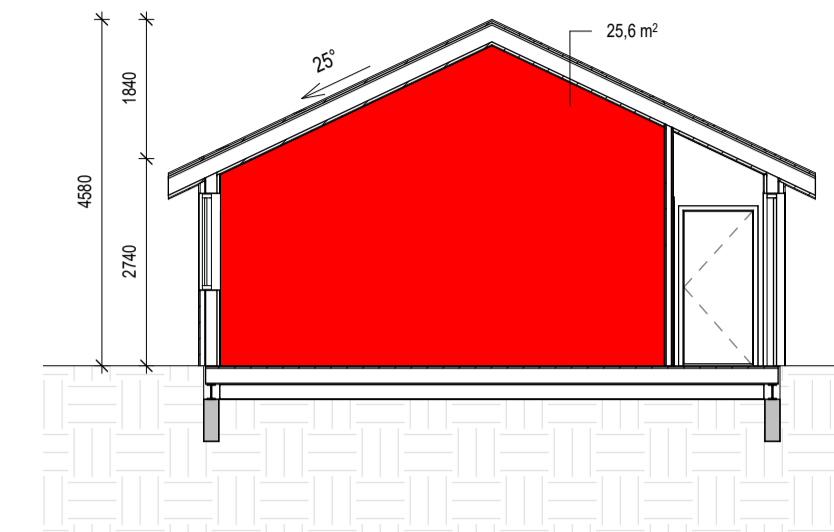

A SNIÐ A - NIÐURRIF
1 : 100

Staðfesta skal öll mál á verkstað áður en vinna hefst. Ef ósamræmi er á milli teikninga og mál á verkstað skal tilkynna arkitekt þáð um leið.

Allt niðurrif sem hefur möguleg áhrif á burðarþol hússins skal vera yfirfarið og staðfest af burðarþolshönnuði.

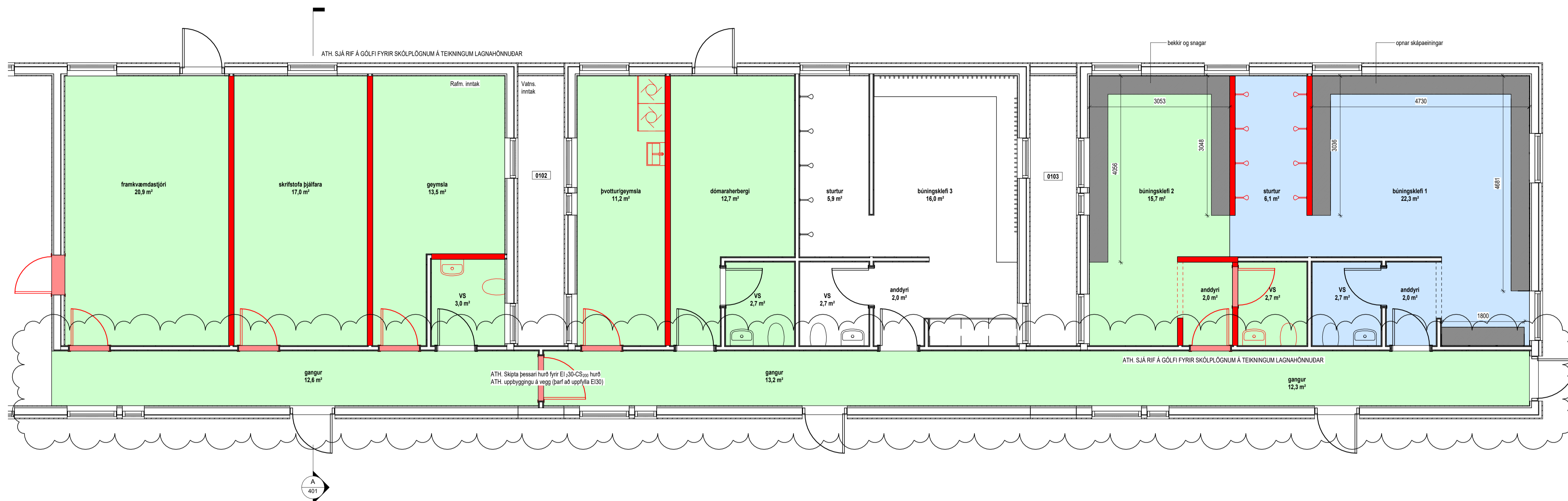

1. HÆÐ - NIÐURRIF
1 : 50

SKILGREINING:

NIÐURRIF MERKING:

- NIÐURRIF - VEGGIR
- NIÐURRIF - HURDIR (8 stk.)
- NIÐURRIF - GÓLFERNI
- ENDURNÝTING - INNRÉTTINGAR
- NIÐURRIF - LOFTERNI
- SLÍPUN OG ÞRIF MED ISAPRÓPANÓL Á NÚVERANDI EPOXY - UNDIRBÚNINGUR FYRIR NIÐURLAGNINGU Á VINYL DUK

MAGNTÖLUR (Ath. Nettó tölur):

Gólfefni:	101,5 m ²
Veggir:	97,0 m ²
Loft:	23,2 m ²
Undirbún. á epoxy:	33,6 m ²
Hurðir:	8 stk.
Salerni:	2 stk.
Vaskar:	3 stk.
Bekkir og snagar:	10,2 lm
Skápar í mfl. kk.:	14,3 lm (21 stk.)

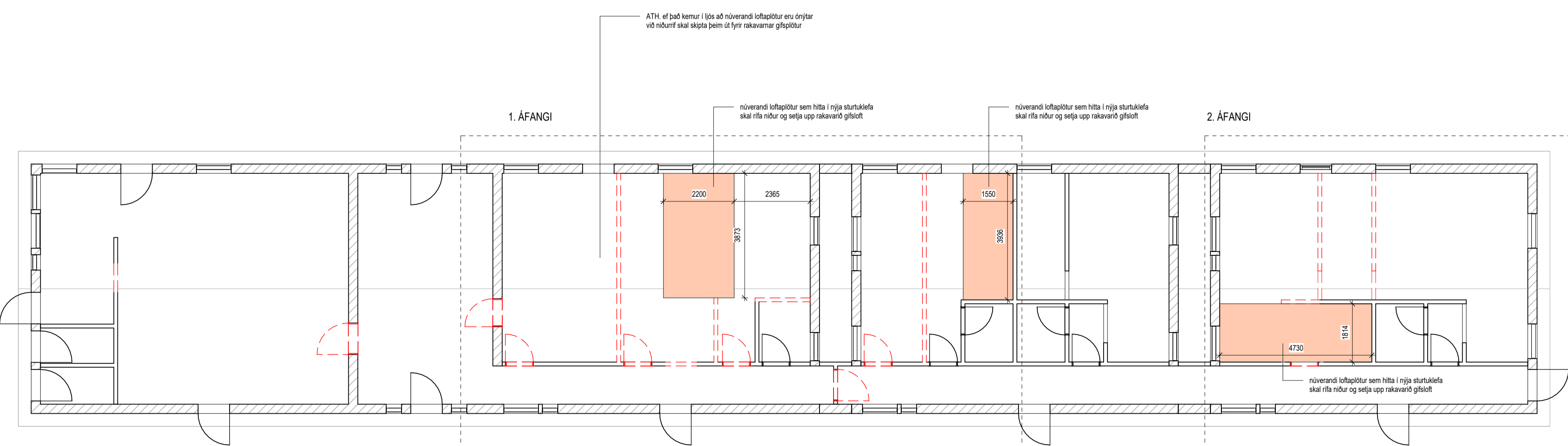

LOFTAPLAN - NIÐURRIF
1 : 100

2 Útg. 2 - Niðurrif á gólfefni uppfært	22.01.2026
1 Niðurrif - FRUM	21.01.2026
Útg. 1 Skýring/Þýðing	Daga. Tíðni/Vísir

MKV.: 1:100, 1:50	22.01.2026	Afrefbraut 10, 260 Reykjanesbær	401 - 2
		HÖNNUN: JSE	JeES arkitektur
		Jón Stefán Einarsson kt. 270978-3609 fsi jees@jees.is - sími: 616 9468 - www.jees.is	
		A1 NIÐURRIF	NIÐURRIF 1. HÆÐ