

Grunnm. kv. 1:100 → A

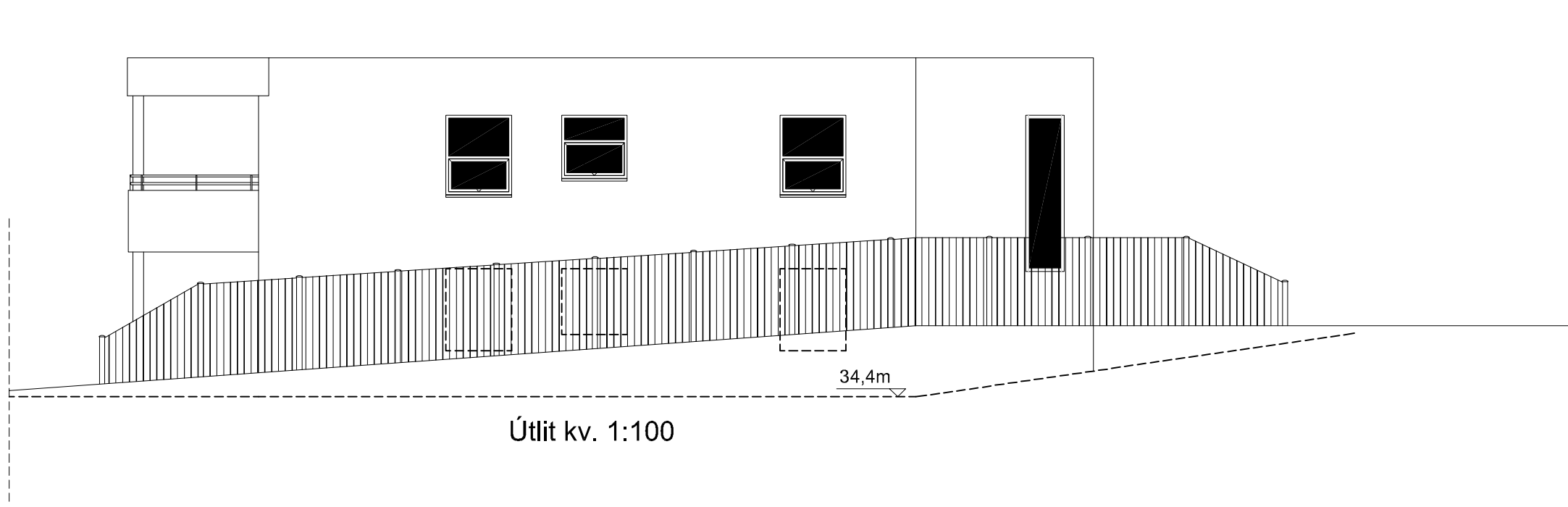

Dalsbraut 30, horft í vestur



Dalsbraut 30, horft í austur



Dalsbraut 30, horft í norður

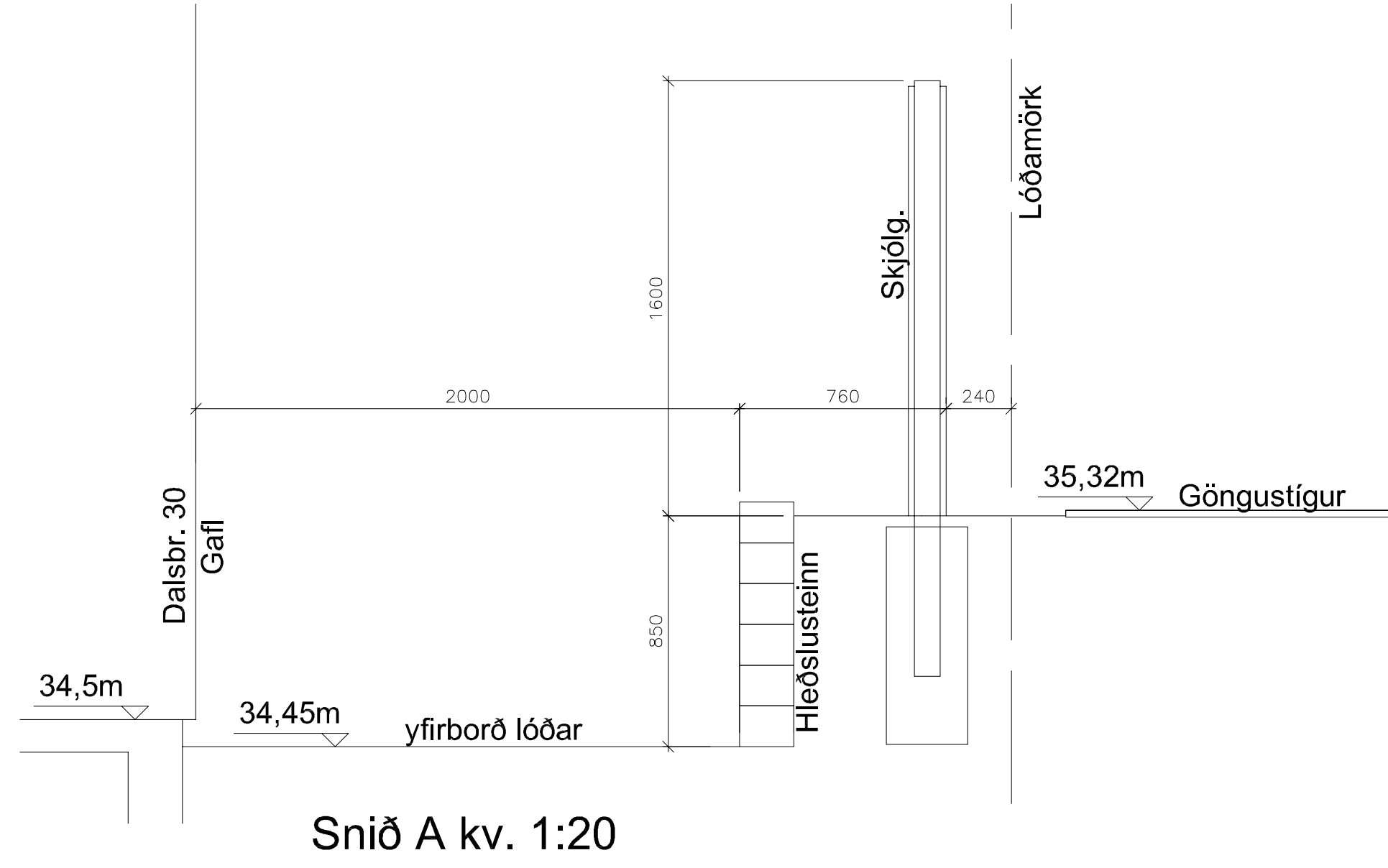
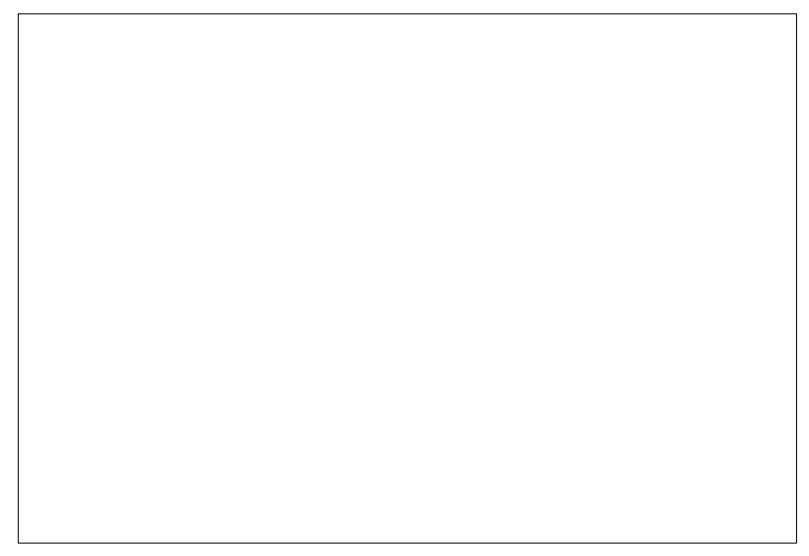

Skjólgröðing

Sótt er um að reisa 1,6m skjólgröðingu rétt við löðamörk við suður gaffil á Dalsbraut 30 skv. teikningum, innar nær húsi kemur svo lóðréttur veggur úr hleðslusteinum. Göngustígur sem er um 3,2m frá gaffli á húsi er í um 1,2m hæð yfir plötu þar sem hann er hæstur. Skjólgröðingu er ætlað að byrgja fólki sýn af göngustíg inn um glugga og einnig til að vera sem fallvörn.

| | | |
|---------------------------------|--|-----|
| BREYTINGAR | DAGS: | |
| VERKNÚMÉR OG TEIKN.NR.: | 10032019 | A00 |
| HEITI UPPDRÁTTAR: | Skjólveggur, útlit, grunnmynd, snið | |
| DAGS: | 27.06.2019 | |
| TEIKNAD AF: | BMS | |
| MÁL: | 1:100, 1:20 | |
| VERK: | Dalsbraut 30, Reykjanesbæ | |
| AV TEIKNISTOFA A.V.J. | AÐALSTEINN V JÚLIÚSSON Auðbrekku 6, 200 Kópavogi. Símar 554-0673 & 690-0172 email: ajul@simnet.is Kl.: 040344-3309 | |

Gunnar Kristinn Ottósson

From: Bjarki Sveinsson <bjarkisveinsson@yahoo.com>
Sent: fimmtudagur, 27. júní 2019 13:59
To: Gunnar Kristinn Ottósson
Cc: Sigurður Ingi Kristófersson; Antanas Mazonas; Bjarni Hákonarson - ASISTA ehf; Guðlaugur Gunnólfsson; Guðmundur Ingi Jónsson
Subject: Skjólgirðing Dalsbraut 30, erindi fyrir næsta skipulagsfund
Attachments: Dalsbraut30_skipulag.pdf

Blessaður!

Sótt er um að reisa 1,6m skjólgirðingu rétt við lóðamörk við suður gafl á Dalsbraut 30 skv. teikningum, innar nær húsi kemur svo lóðréttur veggur úr hleðslusteinum. Göngustígur sem er um 3,2m frá gafl á húsi er í um 1,2m hæð yfir plötu þar sem hann er hæstur. Skjólgirðingu er ætlað að byrgja fólki sýn af göngustíg inn um glugga og einnig til að vera sem fallvörn.

Vinsamlegast staðfesta móttöku.

kv. Bjarki Már Sveinsson
gsm 6900172
F.h. Miðbæjareigna