



REYKJANESBÆR
Byggingarfulltrúi

Mótt. dags.

Fyrirspurn

1. Fyrirspyrjandi

Reitir 1. - 6. útfyllast af umsækjanda

| Nafn fyrirspyrjanda / eiganda | Kennitala | Heimilisfang | Netfang |
|-------------------------------|-------------|-----------------------|---------------|
| Hótel Keflavík | 690186-1369 | Vatnsnesvegur 12 - 14 | steini@kef.is |
| | | | thg@t-sa.is |

2. Lóð

| Heiti | Nr. | Staðgreinir | Matshluti | Landnúmer |
|---------------|---------|-----------------|-----------|-----------|
| Vatnsnesvegur | 12 - 14 | 2000-4-91330120 | 02 | L128343 |

3. Tegund byggingar / framkvæmdar

- Einbýlishús Parhús Ráðhús Fjölbýlishús Atvinnuhúsnæði
 Skilti Annað, hvað? **Létt skýli**

4. Lýsing framkvæmda sem fyrirspurn tekur til

Um er að ræða að byggja létt skýli við aðalinngang við Hótel Keflavík, brúttóflatarmál skýlis er um 63m²

Aðalbyggingarefni skýlisins er gler og skilgreinist í lokunarflokk B

Stækka lóðarmörk við Vatnsnesveg 12 til suðurs, en um er að ræða stækkun lóðar um 46m²

Sjá teikningar

5. Meðfylgjandi gögn og upplýsingar varðandi fyrirspurnina

- Skissur Samþykki meðeiganda / lóðarhafa Bref umsækjanda / hönnuða Ljósmyndir
 Annað, hvað? **Teikningar**

6. Undirritun

Komi til byggingarleyfisumsóknar verður farið eftir ákvæðum laga um mannvirki, byggingarreglugerðar og annarra laga og reglugerða sem við eiga.

Í fullu umboði lóðarhafa, staður: Reykjanesbær

dagsetning: 25.07.2019

| Nafn | Kennitala | Heimilisfang | Netfang |
|--|-------------|--------------|-------------|
| Fyfir hönd eiganda, Þórhallur Garðarsson | 020370-4599 | Mávabraut 8d | thg@t-sa.is |

Þórhallur Garðarsson

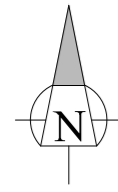

Fyrir breytingar
Afstöðumynd
Mvk. 1:500



Eftir breytingar
Afstöðumynd
Mvk. 1:500



- Lóðarmörk
- - - Stækkun
- 01 Matshlutanúmer

TÆKNIÞJÓNUSTA SÁ ehf

HAFNARGATA 60
230 KEFLAVÍK
S: 421-5105
sigurdur@t-sa.is

Vatnsnesvegur 12
Hótel Keflavík

Afstöðumynd

| | |
|-----------------|------------------|
| Hannað ÞG | Teiknað ÞG |
| Yfirfarið SÁ | Dags 25.07.19 |
| mkv. 1:500 | nr. 107-001 |

Hönnunarstjóri 020370-4599

Sigurdur Guðnason

Hönnuður 020370-4599

Ólafur Ásgjör

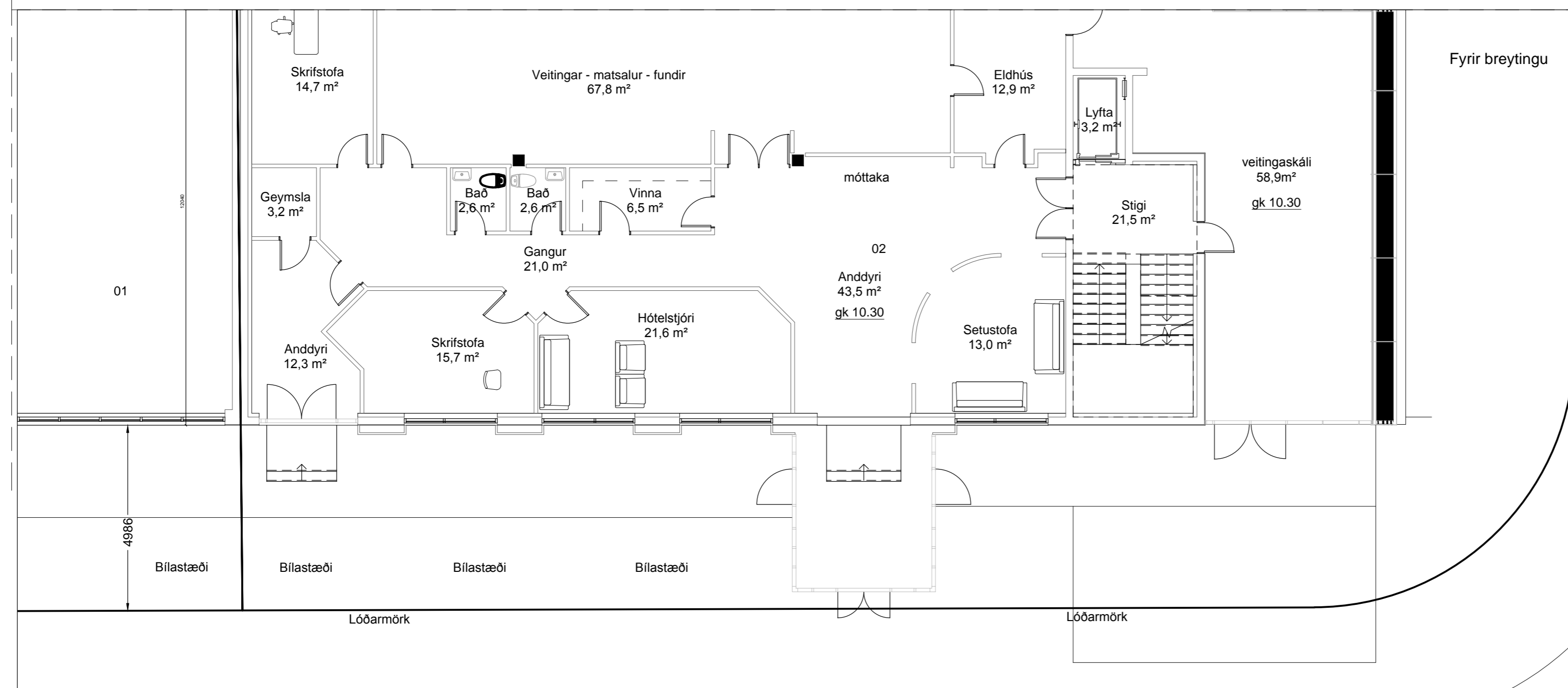
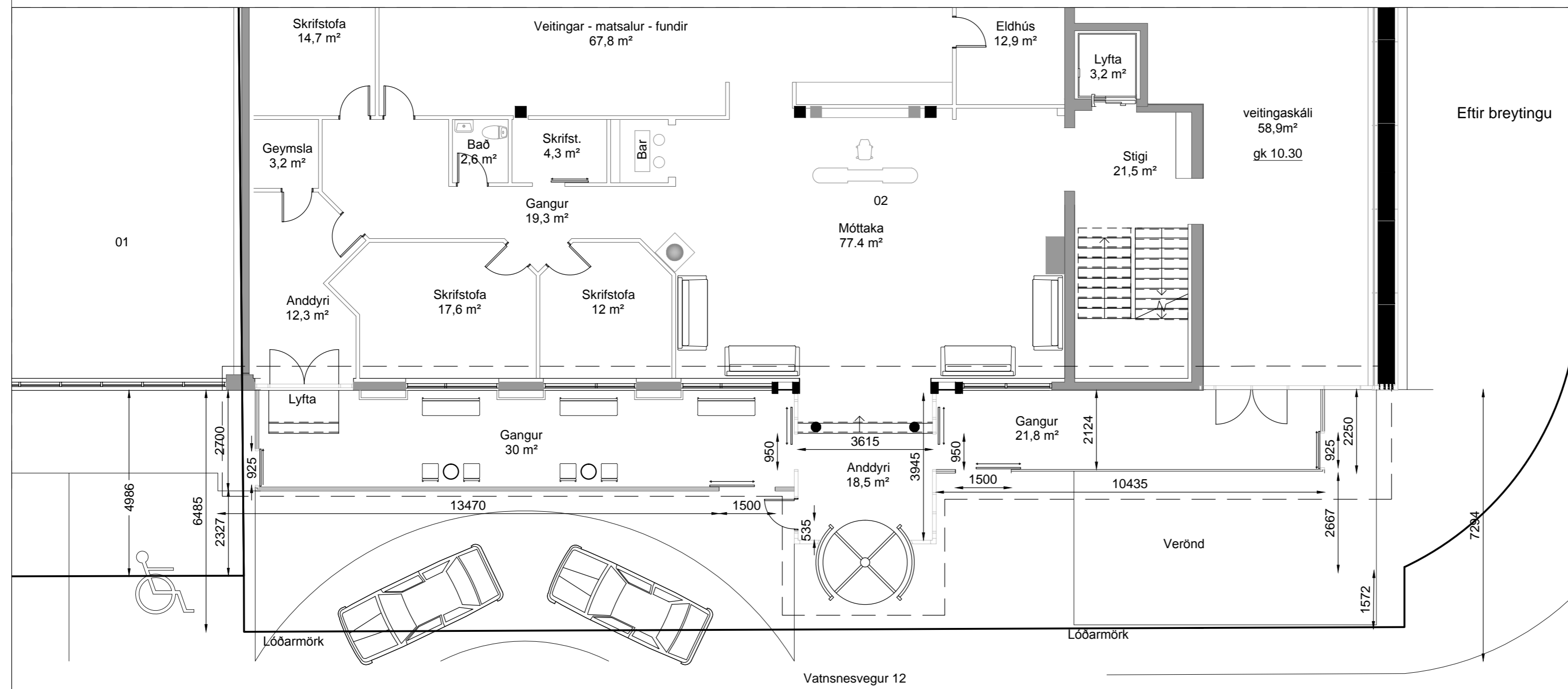

- Lóðarmörk
- - - BREYTINGAR
- 01 Matshlutanúmer

TÆKNIÞJÓNUSTA SÁ ehf
 HAFNARGATA 60
 230 KEFLAVÍK
 S: 421-5105
 sigurdur@t-sa.is

Vatnsnesvegur 12
 Hótel Keflavík

Grunnmynd

| | |
|-----------------|------------------|
| Hannað ÞG | Teiknað ÞG |
| Yfirfarið SÁ | Dags 25.07.19 |
| mkv. 1:100 | nr. 107-104 |

Hönnunarstjóri 020370-4599
Sigurdur Ástfríðsson
 Hönnuður 020370-4599
Ólafur Ástfríðsson



Eftir breytingu



Fyrir breytingu

--- BREYTINGAR
01 MATSHLUTANÚMÉR

TÆKNIÞJÓNUSTA SÁ ehf
HAFNARGATA 60
230 KEFLAVÍK
S: 421-5105
sigurdur@t-sa.is

Vatnsnesvegur 12
Hótel Keflavík

Útitt suður

| | |
|-----------------|------------------|
| Hannað ÞG | Teiknað ÞG |
| Yfirfarið SÁ | Dags 25.07.19 |
| mkv. 1:100 | númer 107-105 |

Hönnunarstjóri
Sigrún Guðjónsdóttir

Hönnuður
Sigrún Guðjónsdóttir



Eftir breytingu



Fyrir breytingu

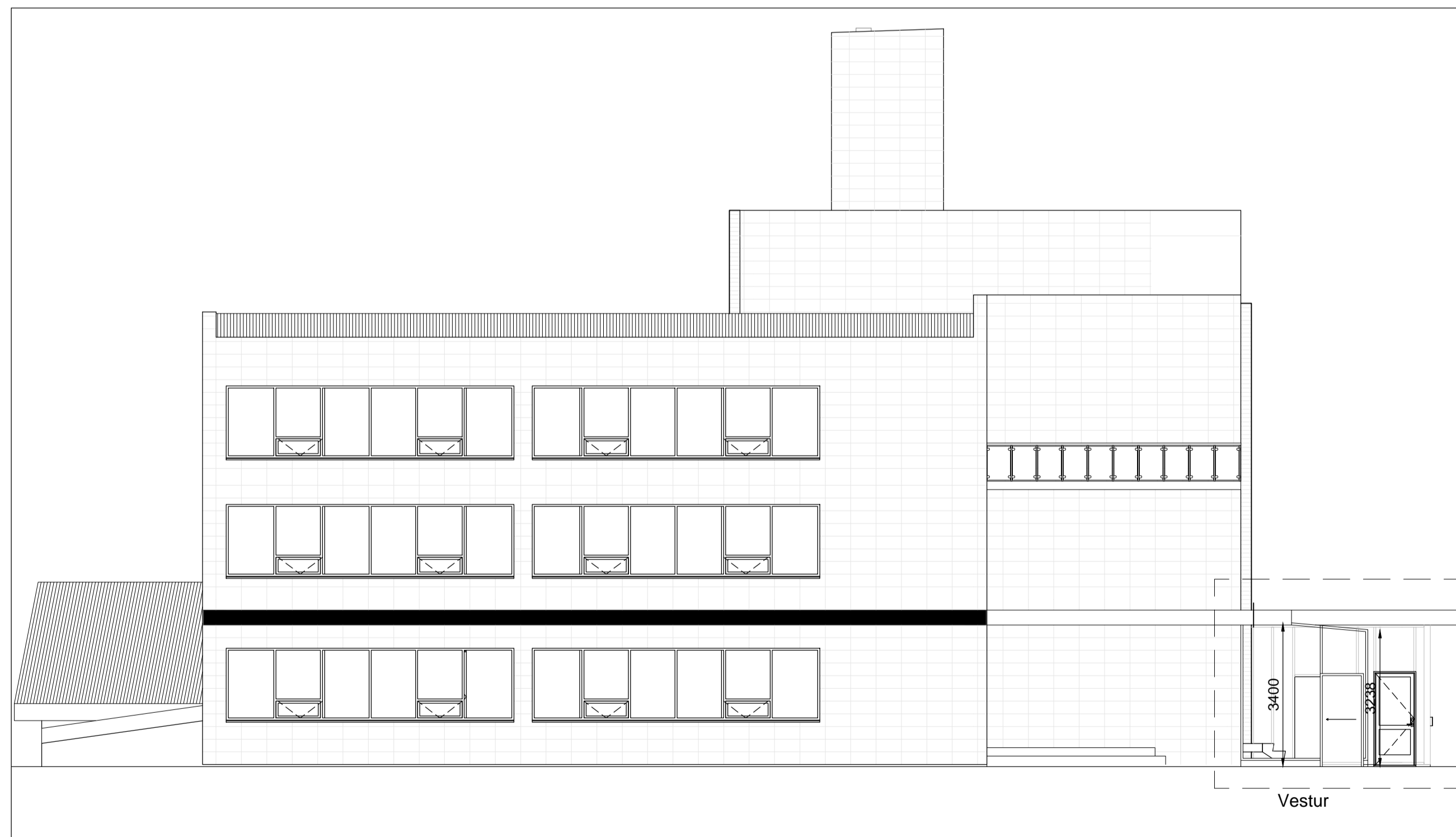

Eftir breytingu

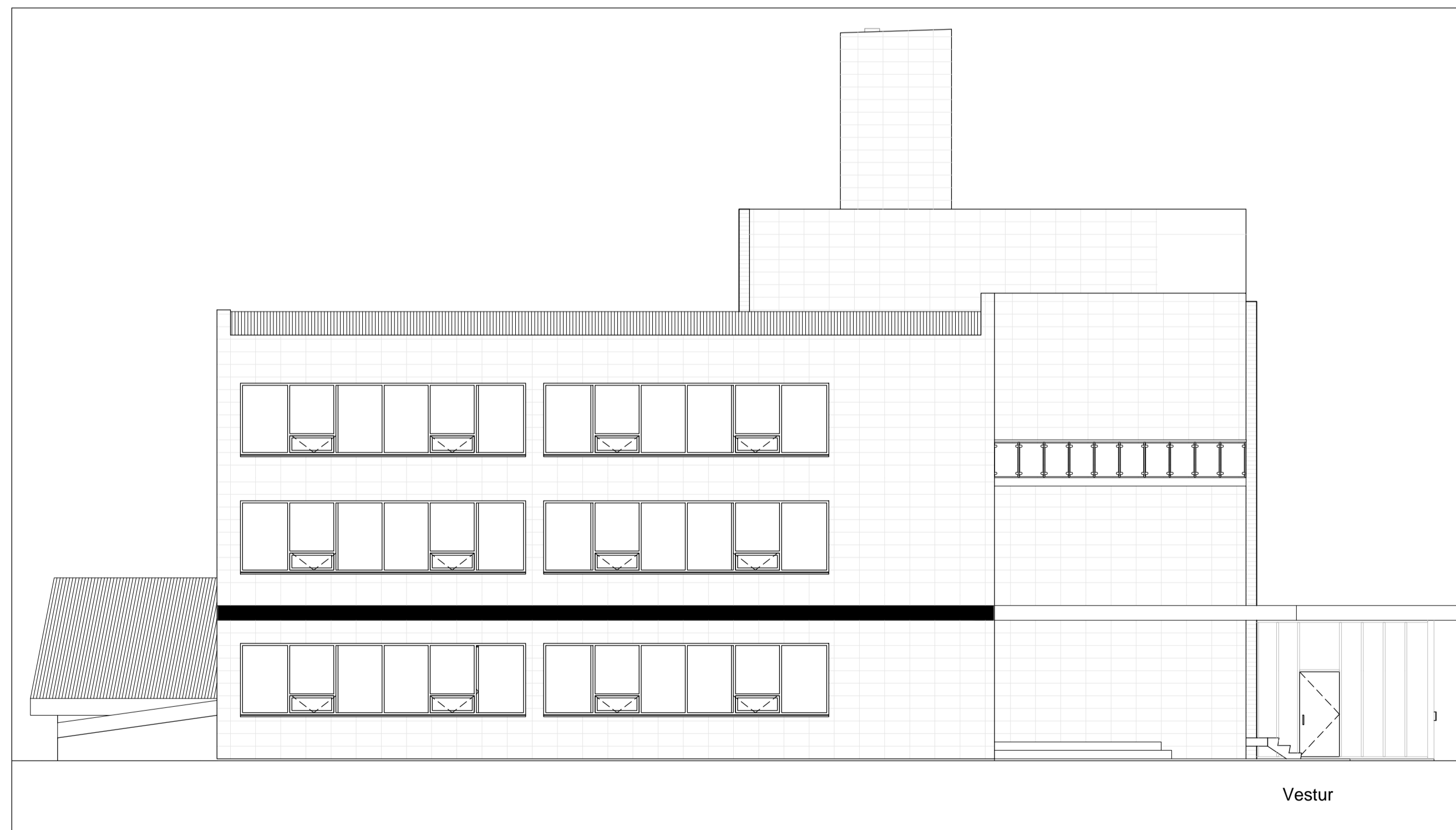

Fyrir breytingu

--- BREYTINGAR
01 MATSHLUTANÚMÉR

TÆKNIPJÓNUSTA SÁ ehf
HAFNARGATA 60
230 KEFLAVÍK
S: 421-5105
sigurdur@t-sa.is

Vatnsnesvegur 12
Hótel Keflavík

Útlit austur og vestur

| | |
|-----------------|------------------|
| Hannað bG | Teiknað bG |
| Yfirfarið SÁ | Dags 25.07.19 |
| mkv. 1:100 | númer 107-106 |

Hönnunarstjóri
Sigríður Guðjónsdóttir
Hönnuður
Sigríður Guðjónsdóttir