

Breyting á deiliskipulagi Iðanna Mardalur 1-3 og 2-4 í Reykjanesbæ
Greinargerð

Forsendur

Deiliskipulag fyrir 1. áfanga Dalsilverfis í Reykjanesbæ var samþykkt bæjarráði þann 14. júlí 2005. Lóðirnar Mardalur 1-3 og 2-4 var hluti af því deiliskipulagi og lóðirnar skipulagðar sem 2 þarhús á tveimur hæðum. Með deiliskipulagsbreytingu þessari er óskað eftir breytingum þ.e. að lóðurnar verður fjöglingar í fjórar. Allar lóðir verða á einni hæð í tveggja áður. Býggingarleiðir þessara um 1,5m til Svodus. Nýtt ástand er sýnt á lóðum nr. 1-3 og 2-4 við Mardal í Reykjanesbæ. Lóðirnar eru nær talsins og er stærð skipulagsræðisins samstals 2.422 m².

Deiliskipulagsbreyting þessi er í samræmi við gildandi ábalskipulag Reykjanesbæjar.

Ekkert á skipulagsvæðinu hefur vendargildi eða gefur tilfærni til sérstakrar varúðar.

Markmið og leiðarlífs

- Að byggingar moti röðlega og heilsteypja götumynd og þægileg garðyrmi.
- Breytingarnar eru gerðar í ljósi þess að eftirspurn á fasteignamarkaði er eftir minni og hagkvæmari leigjum en áður.

Aðkoma og lóð

Lóðirnar hafa aðkomur frá Dalsbraut/Háðal og Dalsbraut/Sædal.

Húsgerð

Húsgerð er einnar hæða hús, þakþæð verður einhalla eða mænspök með hámarkshæð 5 14' þakhæðir verða vel innan núverandi hæðaratakmarkana.

Hönnun húsa og lóða

Vandad skal til allrar hönnunar og frágangs byggingar og lóðar. Þess skal gætt að hvort tveggja falli sem best að landi. Öll húsin skulu hönnuð sem samræmd heild og teiknuð af sama hönnuði. Þau skulu samræmd í yfirbragði, þ.e. formi, efni- og litavali og áferð.

Býggingarleiðir

Býggingarleiðir eru sýndir á skilmálateikningu og skulu byggingar standa innan þeirra. Hámarksbyggingarmagn verður 345m². Þó megi einstaka ainnmáttar byggingarhlutar s.s. þakskægg, svainir, skýggir og gluggarfrágangur sem hefur í sér okkar og lóðir byggja. Býggingarleiðir þess skal gætt að byggingarhlutan utan byggingarleits séu sem fyrirteðarmínístr. Býggingarleiðir eru teiknaðir með brottum línum og heillum þykkum línum. Byggingarfríum. Hámarksstærð hvers rafhúss er 345 m² sem skiptast jafnt milli fjöggra lóða. Lóðirnar eru allar síkka stórar, nýtingarhlutfalli lóða 0,28 - 0,29.

Blástaði

Gert er ráð fyrir tveimur blástaðum fyrir hverja lóð á lóð skv. skilmálateikningu.

Lóðartfrágangur

Hvætt er til þess að önnur lóðarmótt séu áfrókuð með trjábeiti eða limgerði. Vegna umferðsáhyggis skal haka öskurnar útsýni frá blástaðum fyrir 1. hæð frá jörðu, á beiti sem nemur rímetrum frá góðkentu húsgötu. Frágangur lóða skal koma fram á byggingarleiðateikningu.

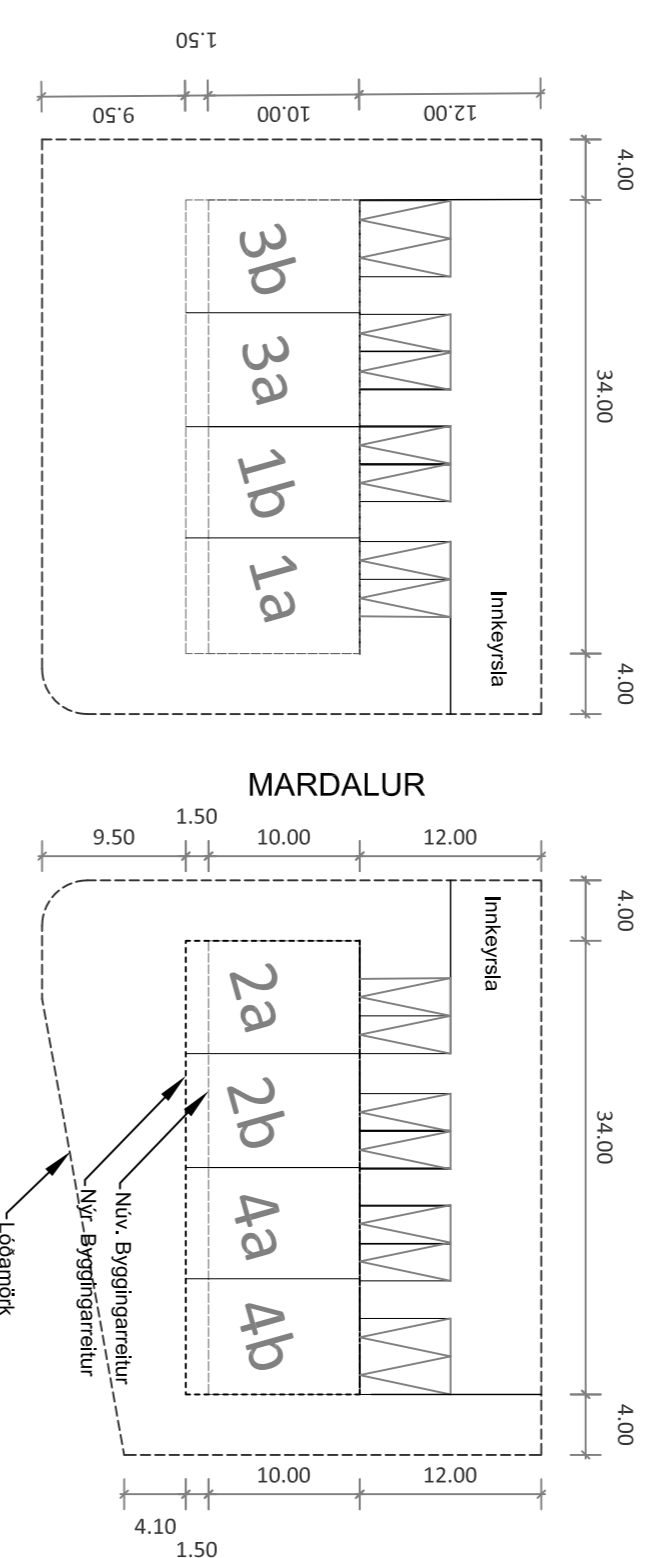

Skilmálateikning - MKV 1:500
Tví 4.lóða rafhús á einni hæð.

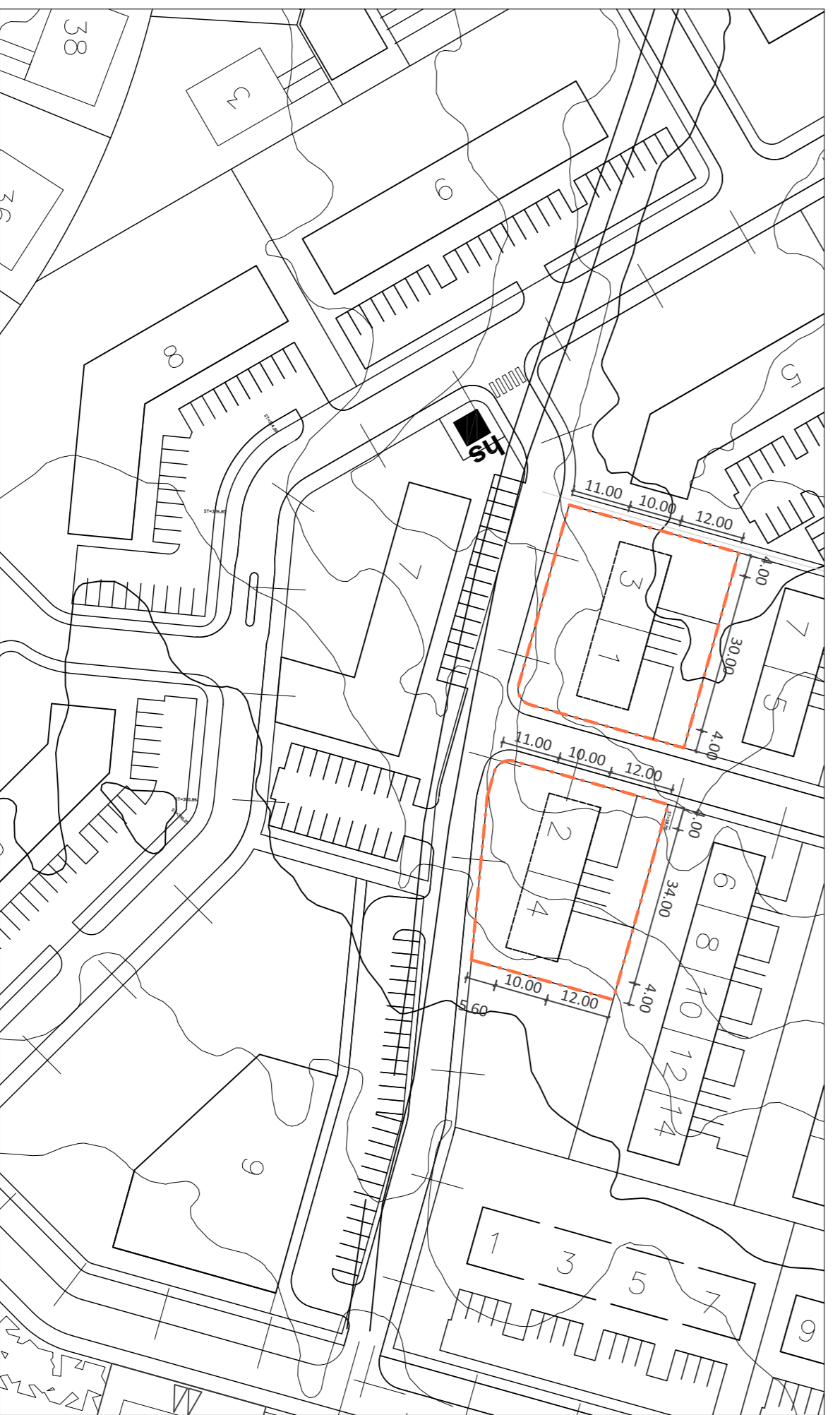

Afstöðunýnd - Fyrir breytingu
MKV 1:1000

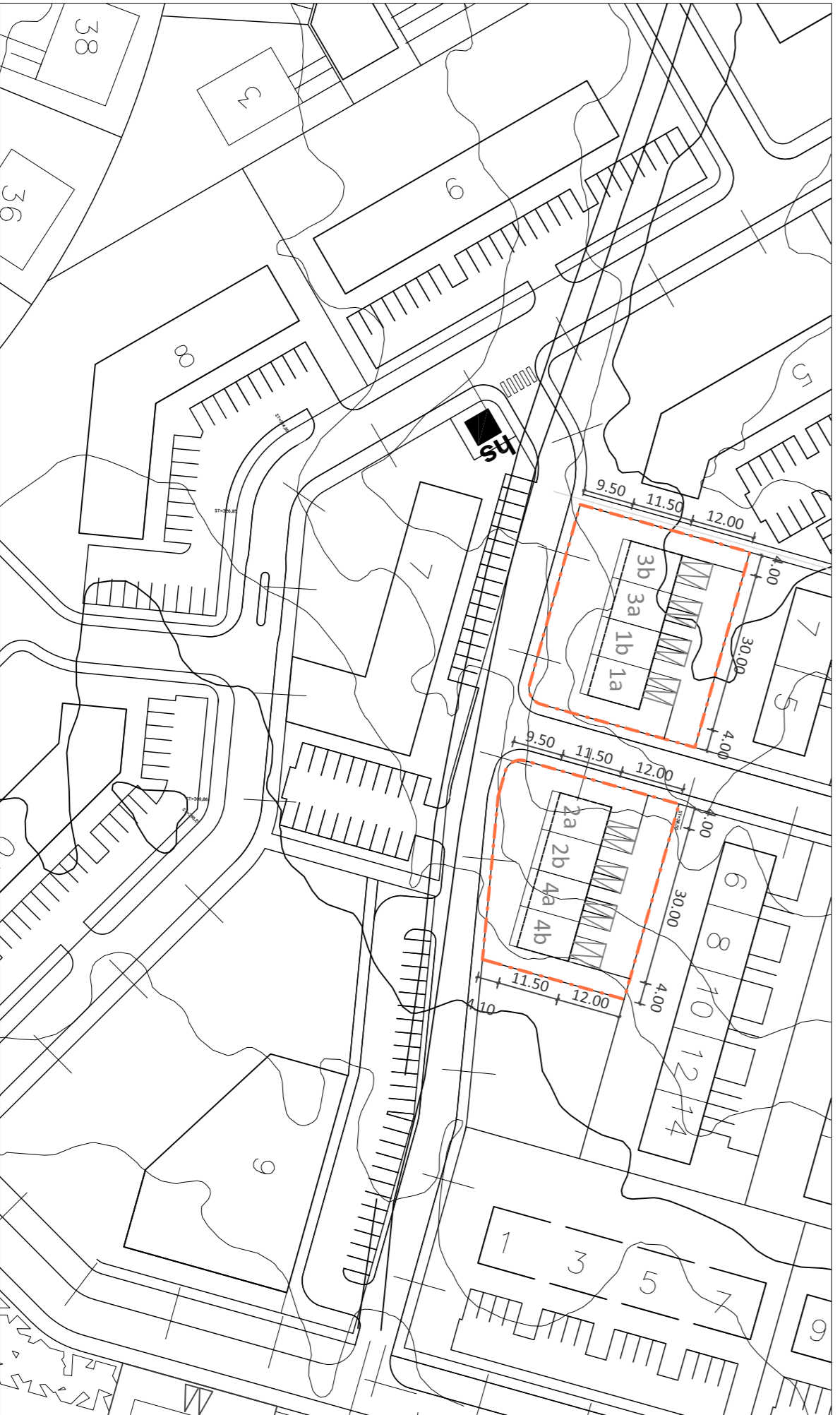

Afstöðunýnd - Eftir breytingu
MKV 1:1000



UR ABALSKIPULAGI

SKÝRINGAR DEILISKIPULAGS

- Deiliskipulagsmörk
- Reglugerðir
- Lóðarmörk
- Byggingar
- Blástaði
- Gemdaravallir

Deiliskipulagsbreyting þessi sem fengið hefur meðferð í samræmi við ákvæði 1.mgr. 41.gr. skipulagslaga nr. 123/2010 var samþykkt í

þann _____ 20__ og í

_____ þann,

Tillagan var auglýst frá _____ 20__ með

athugasemdarfesti til _____ 20__.

Auglýsing um gildistöðu breytingarinnar var birt í B-deild Sýðnartíðinda þann _____ 20__.

Bæjarstjórnin í Reykjanesbæ.

5		
4		
3		
2		
1		
Dagsetning:		
Deiliskipulag		
Mardalur 1-4, 260 Reykjanesbæ		
Deiliskipulagsbreyting		
Dalsilverfi		
Hannakr.555		
Mk.:		
1:500		
Stærð: A1		
Dagsetning: 8.6.2018		
Undirskrift hönnuðar		

RISSE
VERKFRÆÐISTOFA

Teikning nr. A 19-01
Útgáfa nr. 1

Hönnuðir: KJÓLUR, SÖN, ALNABETTA, FERJÓLVA, ZACHAROVA, ERNÁ, SVEINÞÓR, SVEINVIK