

## Gunnar Kristinn Ottósson

---

**From:** Baldur Bjornsson <baldur@verkefni.is>  
**Sent:** sunnudagur, 28. júlí 2019 09:01  
**To:** Gunnar Kristinn Ottósson  
**Cc:** guðrun Bergsteinsdóttir  
**Subject:** Grenndarkynning Dalsbraut  
**Attachments:** Dalsbraut.pdf

Mál 2019070007

Vinsamlega staðfestið móttöku.

Undirritaður hefur móttakið bréf ykkar dagsett 25/7 19”

Við gerum eftirfarandi athugasemdir við uppsetningu á skjólgirðingu:

1. Girðingin er allt of stór og umfangsmikil, við mótmælum algerlega að fara með girðinguna svona langt til vesturs og austurs, engin þörf er á slíku mannvirki austur fyrir gaflendann. Í “umsögn” hönnuðar í gögnum er talað um “skólgirðingu er er ætlað að byrgja fólki sýn af göngustíg inn um glugga og einnig til að vera fallvörn” Hvorugt á við austan við gaflinn, því er umfangi girðingarinnar algerlega hafnað eins og fram kemur í uppdráttum hönnuða. Verkefni ehf eigandi Furudal 2-4 getur fallíst á uppsetningu á girðingu sem hefur verið minnkuð sbr meðfylgjandi teikningu. (orange litur girðingar fellur út)

Fh. Verkefnis ehf

Baldur Bjornsson

Baldur Bjornsson  
[baldur@verkefni.is](mailto:baldur@verkefni.is)  
Cell +354 6606470



Dalsbraut 30, horft í norður

G=36.1

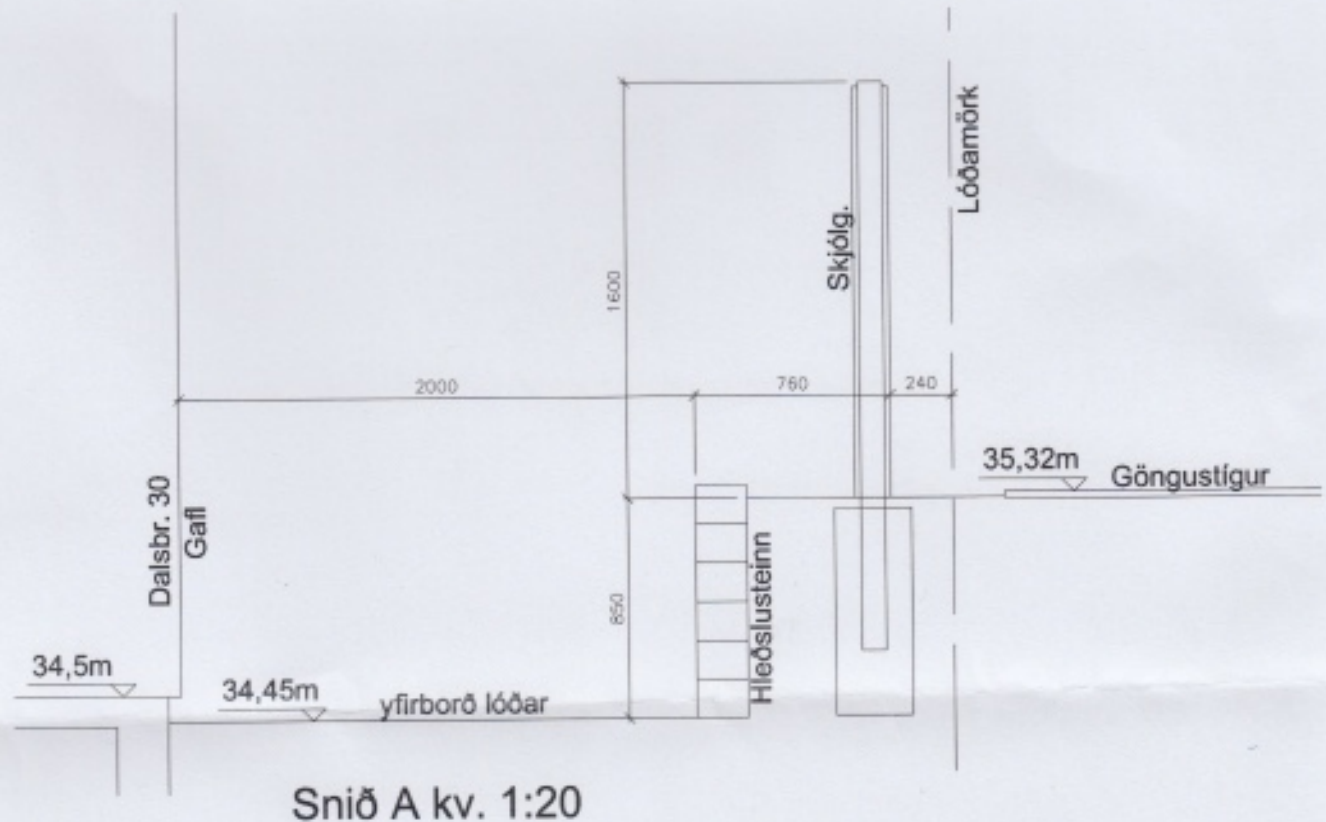

Snið A kv. 1:20

**Skjólgirðing**

Sótt er um að reisa 1,6m skjólgirðingu rétt við lóðamörk við suður gaffi á Dalsbraut 30 skv. teikningum, innan nær húsi kemur svo lóðréttur veggur úr hleðslusteinum. Göngustígur sem er um 3,2m frá gaffi á húsi er í um 1,2m hæð yfir plötu þar sem hann er hæstur. Skjólgirðingu er ætlað að byggja fólki sýn af göngustíg inn um glugga og einnig til að vera sem fallvörn.

BREYTINGAR	DAGS:	
VERKNÚMÉR OG TEKN.NR.:	10032019	A00
HEITI UPPDRÁTTAR:	Skjólveggur, útlit, grunnmynd, snið	
DAGS:	27.06.2019	
TEKNAÐ AF:	BMS	
MÁL:	1:100, 1:20	
VERK:	Dalsbraut 30, Reykjanesbæ	
 TEKNISTOFA A.V.J.	ADALSTEINN V JÚLIUSSON Auðmörku 5, 200 Kópavogi. Símar 554-0873 & 590-0172 email: a.j@avjinnet.is      IS: 048344-3369	

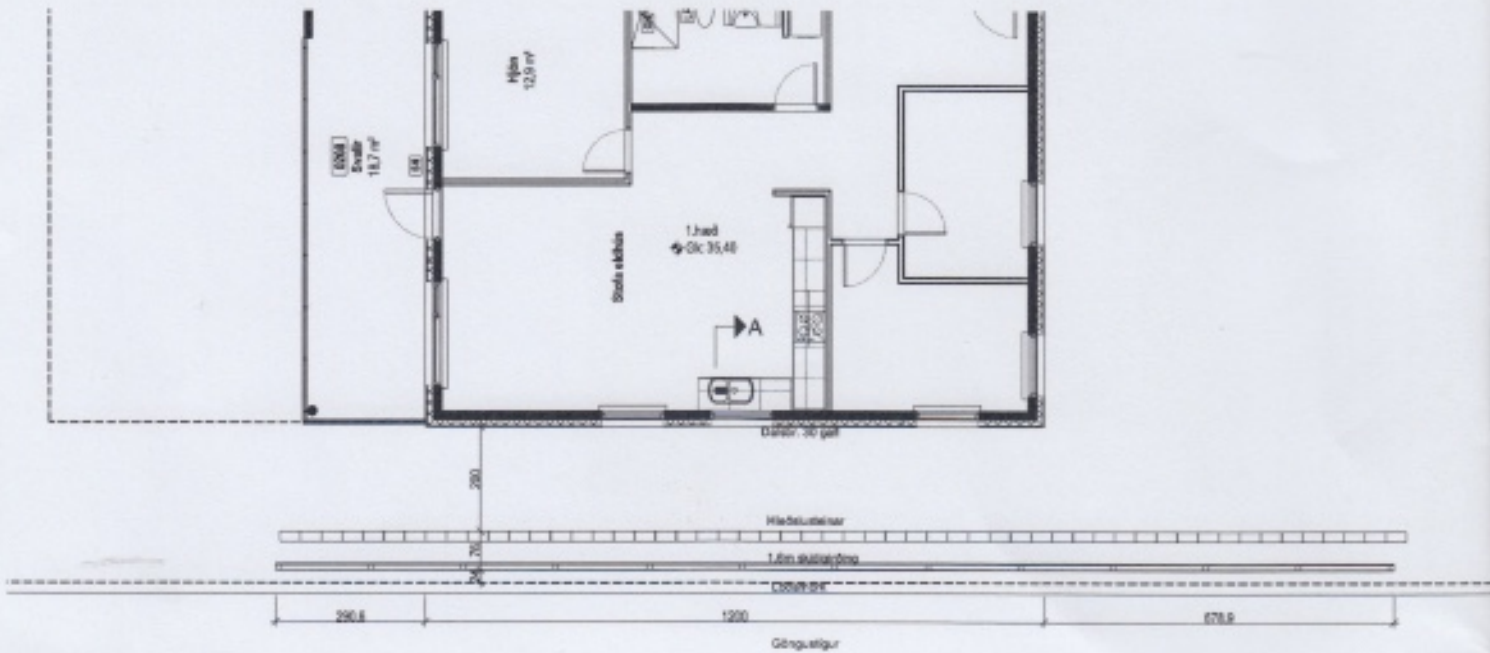

Grunnm. kv. 1:100 → A

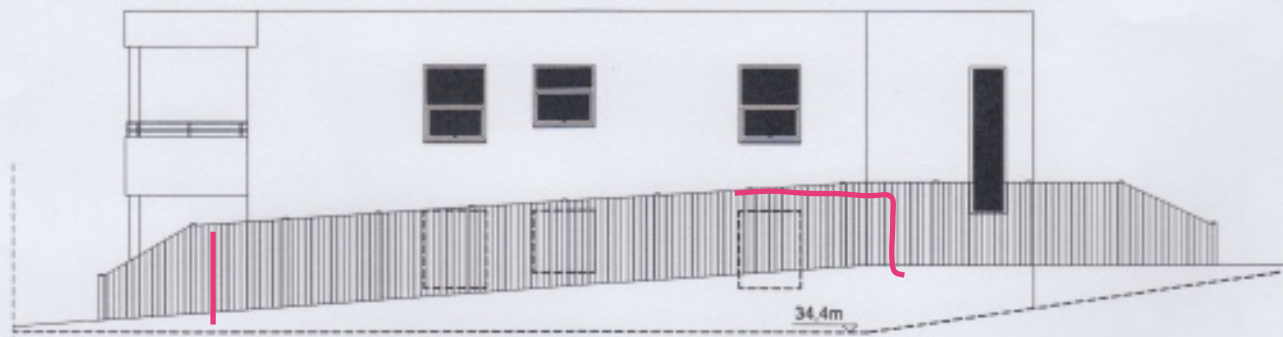

Útlit kv. 1:100



Dalsbraut 30, horft í vestur



Dalsbraut 30, horft í austur