

## Gunnar Kristinn Ottósson

---

**From:** Hansi Þórðarson <hansi@omr.is>  
**Sent:** miðvikudagur, 30. október 2019 12:19  
**To:** Gunnar Kristinn Ottósson  
**Cc:** Óli Þór Magnússon  
**Subject:** Uppskipting á lóð  
**Attachments:** Lóðarblöð-732-734.pdf

Sæll Gunnar

Óska eftir uppskiptingu á lóð samkvæmt meðfylgjandi lóðarblaði

**Með kveðju/Regards**

**G Hans Þórðarson**

B.Sc. Byggingafræðingur/Constructing Architect

**OMR verkfræðistofa ehf.**

[hansi@omr.is](mailto:hansi@omr.is)

s: 771 7711



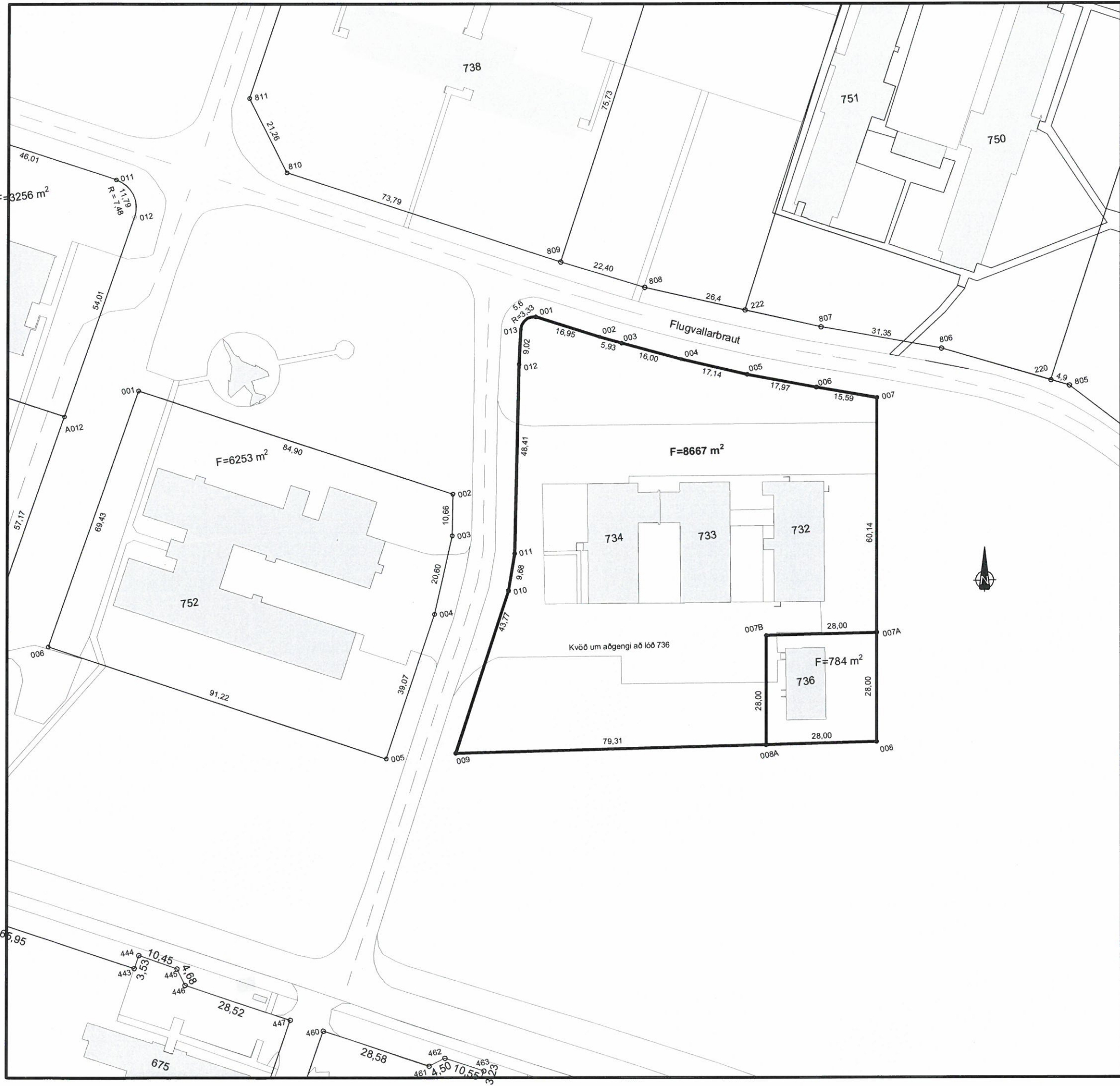

**Kvaðir:**

Ofanvatni skal komið fyrir innan lóðar í svelgi eða út af lóð á öbyggð svæði þar sem aðstæður leyfa. Veitungetingar skulu vera samkvæmt fyrirmælum viðkomandi veitustofnana. Bilastæði á lóðum skulu vera samkvæmt skipulagsreglugerð.

Kvöð um aðgengi að lóð 736

**Hnitaskrá:**

Heiti:	Austur	Norður
001	X=324630.873	Y=390321.259
002	X=324646.214	Y=390314.046
003	X=324651.653	Y=390311.696
004	X=324666.395	Y=390305.601
005	X=324682.483	Y=390299.570
006	X=324699.551	Y=390293.960
007	X=324714.437	Y=390289.322
007A	X=324706.553	Y=390229.711
007B	X=324678.695	Y=390232.630
008	X=324702.880	Y=390201.942
008A	X=324675.022	Y=390204.862
009	X=324596.154	Y=390213.126
010	X=324614.990	Y=390252.666
011	X=324617.762	Y=390261.915
012	X=324625.092	Y=390309.770
013	X=324626.691	Y=390318.646

Net reiknað í Hnitakerfi ISN-93

Breyting 4:	-	Dags:	-
Breyting 3:	-	Dags:	-
Breyting 2:	-	Dags:	-
Breyting 1:	Lóð minnkuð úr 9451 m <sup>2</sup> í 8667 m <sup>2</sup> fyrir 736	Dags:	IB 05.09.14

	NORÐURPÍLA		ÚTLÍNUR LÓÐAR
L=	HÆÐ LÓÐAR VIÐ LÓÐARMÖRK		BIFREIÐARSTÆÐI INNAN LÓÐAR OG FJÖLDI
G=	HÆÐ GÖTU VIÐ LÓÐARMÖRK		FLATARMÁL LÓÐAR
S=	HÆÐ SKOLPHEIMÆÐAR		NÝTINGARHLUTFALL LÓÐAR
	SPENNISTÖÐ		BYGGINGARREITUR Á LÓÐ, BINDANDI
	NEYSLUVATN		BYGGINGARREITUR Á LÓÐ, HÁMARK
	HITAVEITA		GÓLFKÓTI HÜSSINS OG HÆÐARFJÖLDI
	FRÆRENNSLI		MÆNISSTEFNA
	RAFSTRENGUR		

	Reykjanesbær Tæknideild		VERKFRÆÐISTOFA SUDURNESJA
<b>Lóðarblað</b>		Dags.	20.05.2008
Flugvallarbraut 732, 733, 734 og 736		Kvarði	1:500
Samp.		Teiknað	SV / CCN
		Yfirfarið	



**Kvaðir:**

Ofanvatni skal komið fyrir innan lóðar í svelgi eða út af lóð á óbyggð svæði þar sem aðstæður leyfa. Veitutengingar skulu vera samkvæmt fyrirráðum viðkomandi veitustofnana. Bílastæði á lóðum skulu vera samkvæmt skipulagsreglugerð.

Kvöð um aðgengi að lóð 736

**Hnitaskrá**

Heiti	Austur	Norður
001	X= 324630.873	Y= 390321.259
002	X= 324646.214	Y= 390314.046
003	X= 324651.653	Y= 390311.696
004	X= 324666.395	Y= 390305.601
005	X= 324682.483	Y= 390299.570
006	X= 324699.551	Y= 390293.960
007	X= 324714.437	Y= 390289.322
007A	X= 324706.553	Y= 390229.711
007B	X= 324678.695	Y= 390232.630
007C	X= 324677.114	Y= 390220.678
007D	X= 324640.307	Y= 390225.202
008	X= 324702.880	Y= 390201.942
008A	X= 324638.099	Y= 390208.731
009	X= 324596.154	Y= 390213.126
010	X= 324614.990	Y= 390252.666
011	X= 324617.762	Y= 390261.915
012	X= 324625.092	Y= 390309.770
013	X= 324626.691	Y= 390318.646

Net reiknað í Hnitakerfi ISN-93

Breyting 4:	-	Dags:	-
Breyting 3:	-	Dags:	-
Breyting 2:	Lóð minnkuð úr 8667 m <sup>2</sup> í 8062 m <sup>2</sup> fyrir 736	Dags:	APÓ 29.10.2019
Breyting 1:	Lóð minnkuð úr 9451 m <sup>2</sup> í 8667 m <sup>2</sup> fyrir 736	Dags:	IB 5.9.2014

- |  |  |  |                                      |
|--|--|--|--------------------------------------|
|  | NORÐURPÍLA   |  | ÚTLÍNUR LÓÐAR                        |
|  | HÆÐ LÓÐAR VIÐ LÓÐARMÖRK<br>HÆÐ GÖTU VIÐ LÓÐARMÖRK<br>HÆÐ SKOLPHEIMÆÐAR |  | BIFREIDARSTÆÐI INNAN LÓÐAR OG FJÓLDI |
|  | SPENNISTÖÐ   |  | FLATARMÁL LÓÐAR                      |
|  | NEYSLUVATN   |  | NÝTINGARHLUTFALL LÓÐAR               |
|  | HITAVEITA  |  | BYGGINGARREITUR Á LÓÐ, BINDANDI      |
|  | FRÁRENNSLI   |  | BYGGINGARREITUR Á LÓÐ, HÁMARK        |
|  | RAFSTRENGUR  |  | GÓLFKÓTI HÚSSINS OG HÆÐARFJÓLDI      |
|  |  |  | MÆNISSTEFNA                          |



Lóðarblað Flugvallarbraut 732, 733, 734 og 736 samb.	Dags.	20.05.2008
	Kvarði	1:1000
	Teiknað	SV/CCN
	Yfirfarið	