



Fyrirspurn

1. Fyrirspyrjandi

Reitir 1. - 6. útfyllast af umsækjanda

Nafn fyrirspyrjanda / eiganda	Kennitala	Heimilisfang	Netfang
Þorlákur Benntósson	1303605729	Valsnesvegur 27	LAKIBF@kloud.com

2. Lóð

Heiti	Nr.	Staðgreinir	Matshluti	Landnúmer
Valsnesvegur	27			

3. Tegund byggingar / framkvæmdar

Einbýlishús
 Parhús
 Raðhús
 Fjölbýlishús
 Atvinnuhúsnæði
 Skilti
 Annað, hvað?

4. Lýsing framkvæmda sem fyrirspurn tekur til

gera INNKEYRSKU VESTAN megin við HÚSÍÐ
 FÆRA LjÖRSTAVR VIÐ HÚSÍÐ AÐ LÖÐAMÖRKUM
 VESTAN MEGIN.

5. Meðfylgjandi gögn og upplýsingar varðandi fyrirspurnina

Skissur
 Samþykki meðeiganda / lóðarhafa
 Bréf umsækjanda / hönnuða
 Ljósmyndir
 Annað, hvað?

6. Undirritun

Komi til byggingarleyfissóknar verður farið eftir ákvæðum laga um mannvirki, byggingarreglugerðar og annarra laga og reglugerða sem við eiga.

Í fullu umboði lóðarhafa, staður: _____ dagsetning: 16. 10. 19

Nafn	Kennitala	Heimilisfang	Netfang
Þorlákur Benntósson	8671282		



REYKJANESBÆR



Vatnsnesvegur

Vatnsnesvegur

Vatnsnesvegur

Sólvallegata

Heiðarvegur

Heiðarvegur

Heiðarvegur

Heiðarvegur

20m

©Loftmyndir 2019

23

26

24

22

36

29

27

25

28

33

24

22

20

18

9

25

23

21

19

19a

Google Vatnsnesvegur 27



Kortagögn ©2019 5 m

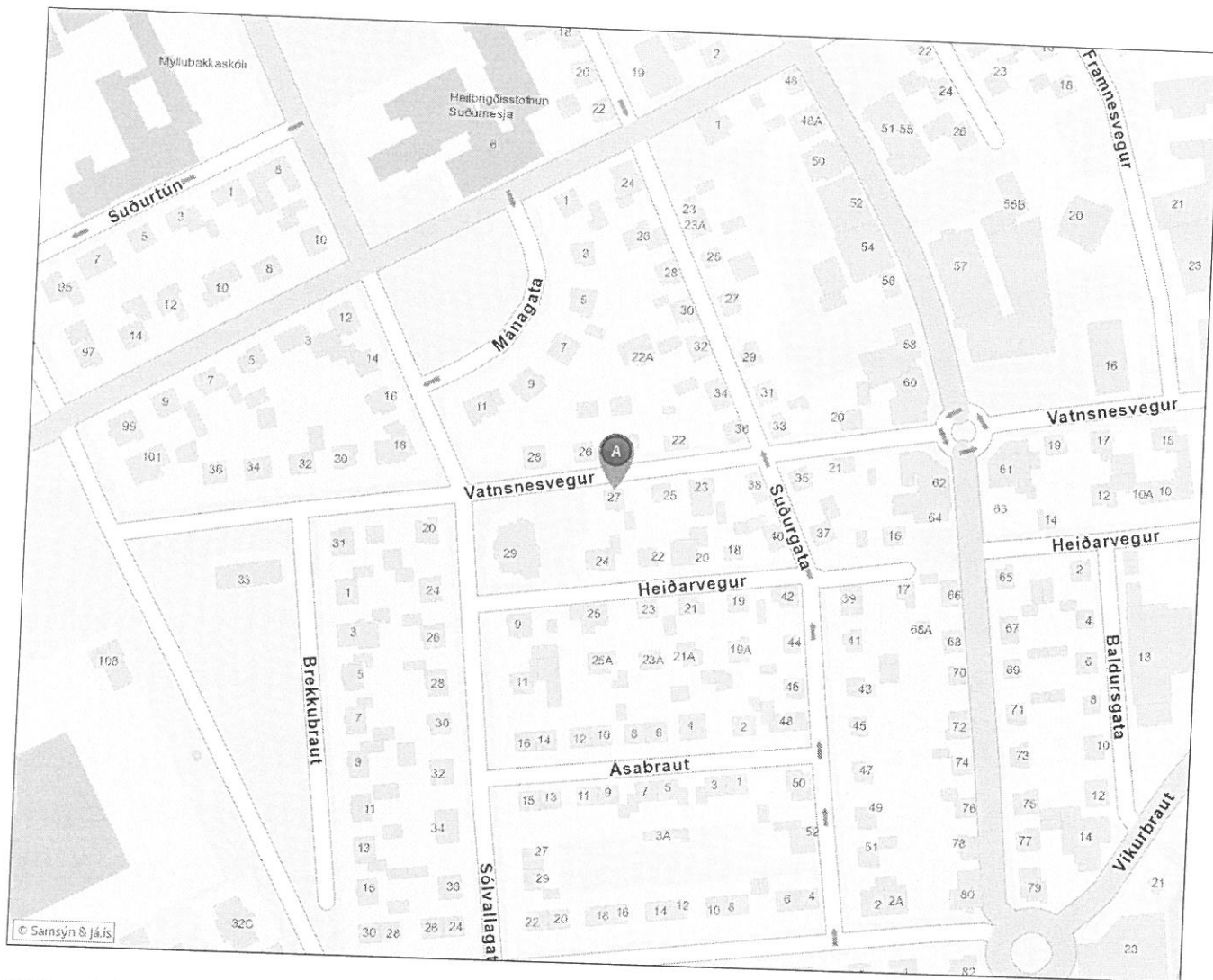

Niðurstöður fyrir "vatnsnesvegur 27"
A Vatnsnesvegi 27

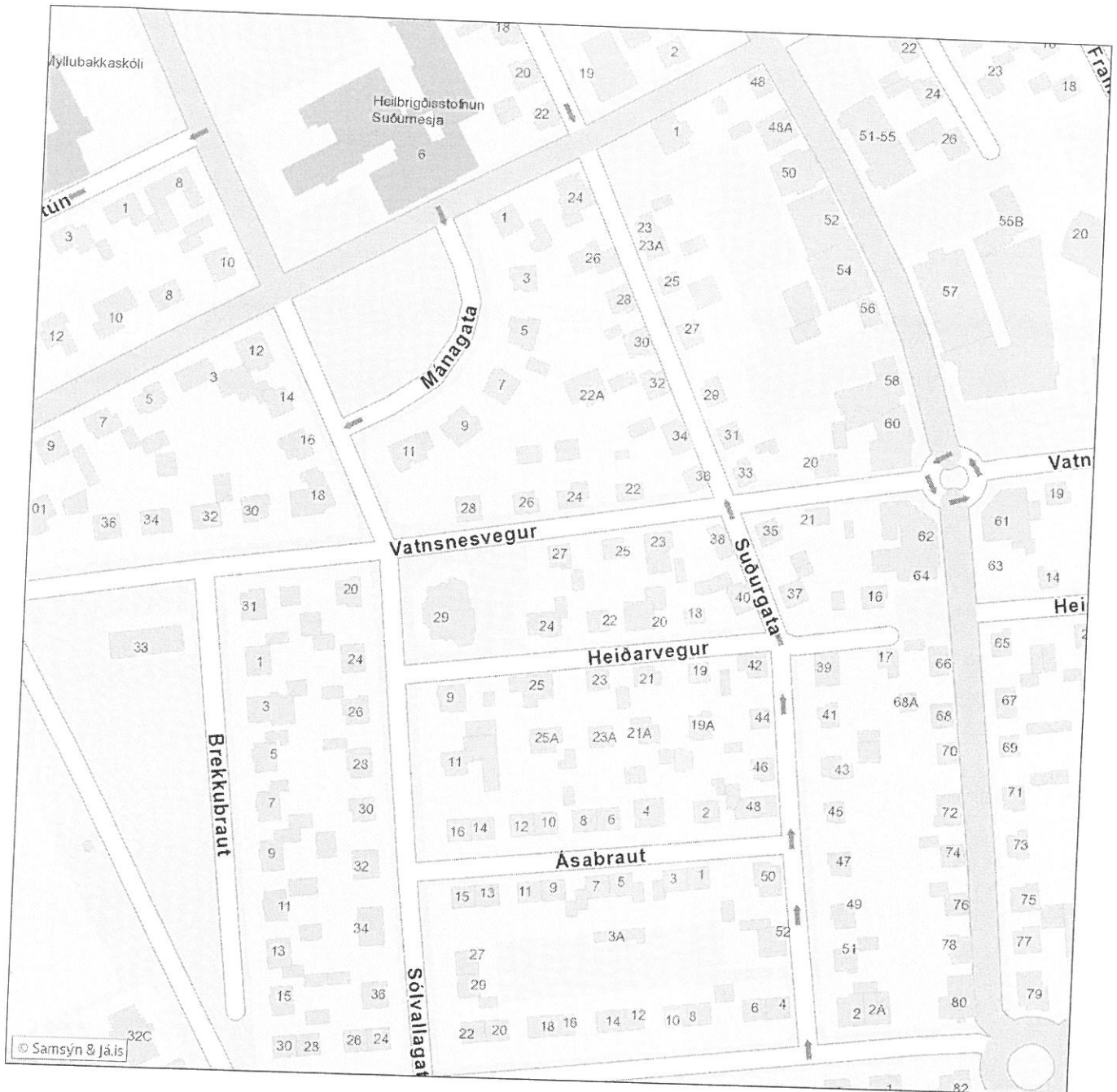

Google 26 Vatnsnesvegur

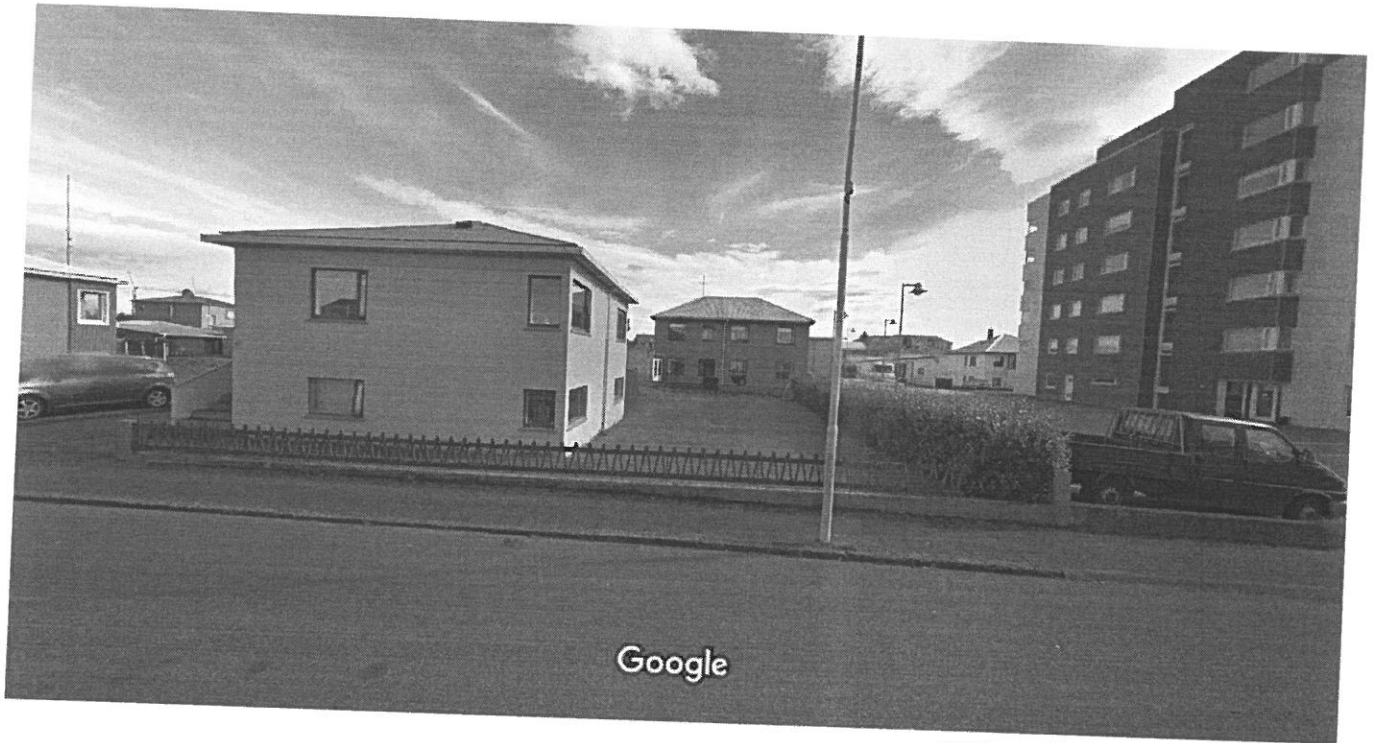

Myndin var tekin: ágú. 2013 © 2019 Google

Keflavík, Suðurnes



Street View - ágú. 2013



Google 26 Vatnsnesvegur

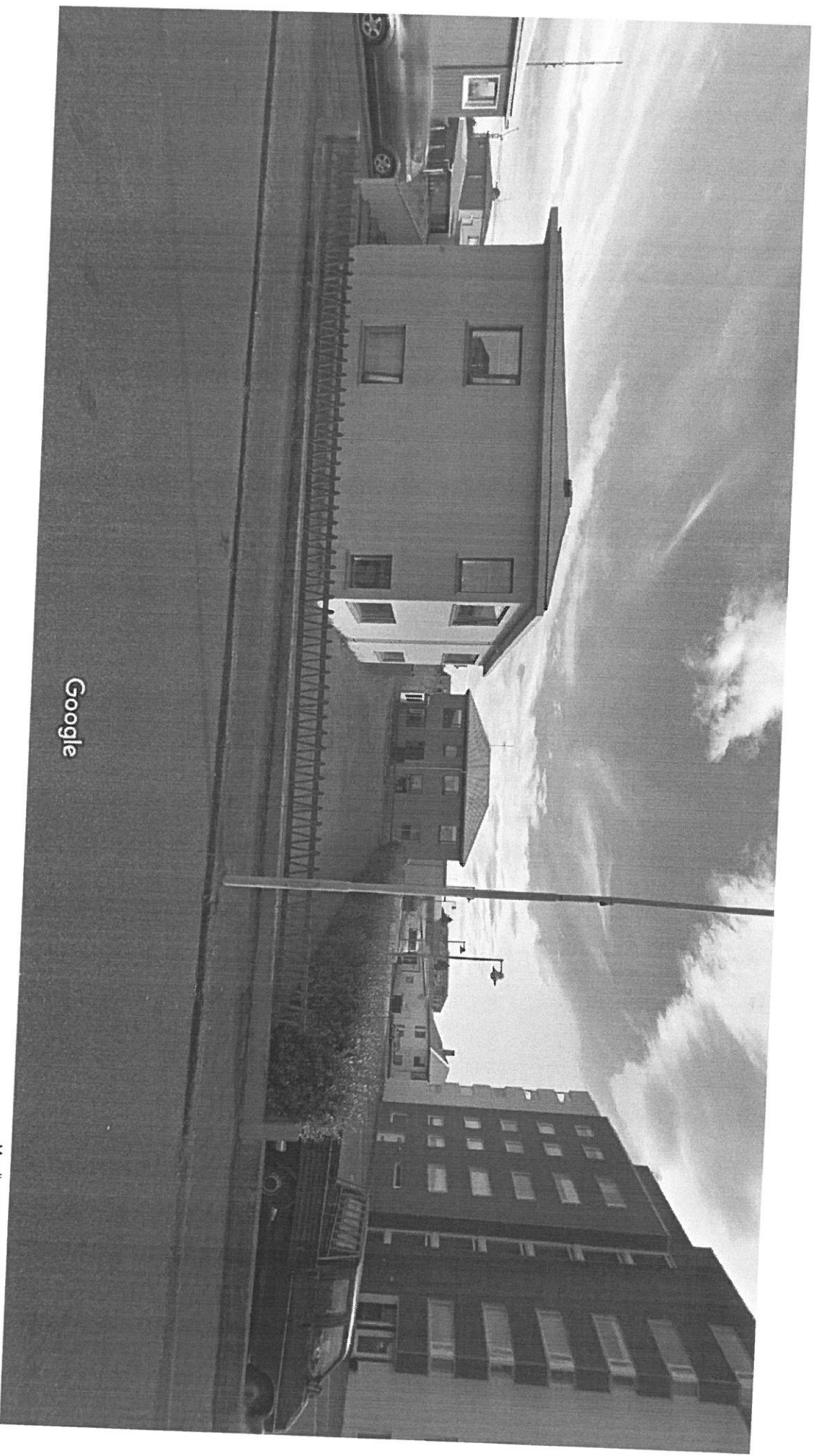

Google