

GILDANDI DEILISKIPULAG, 1:2500

Í gildi er deiliskipulag „Dalshverfi 2. áfangi“ sem samþykkt var í bæjarráði 19. desember 2006. Síðast breytt með samþykkt í bæjarráði 2. október 2018.

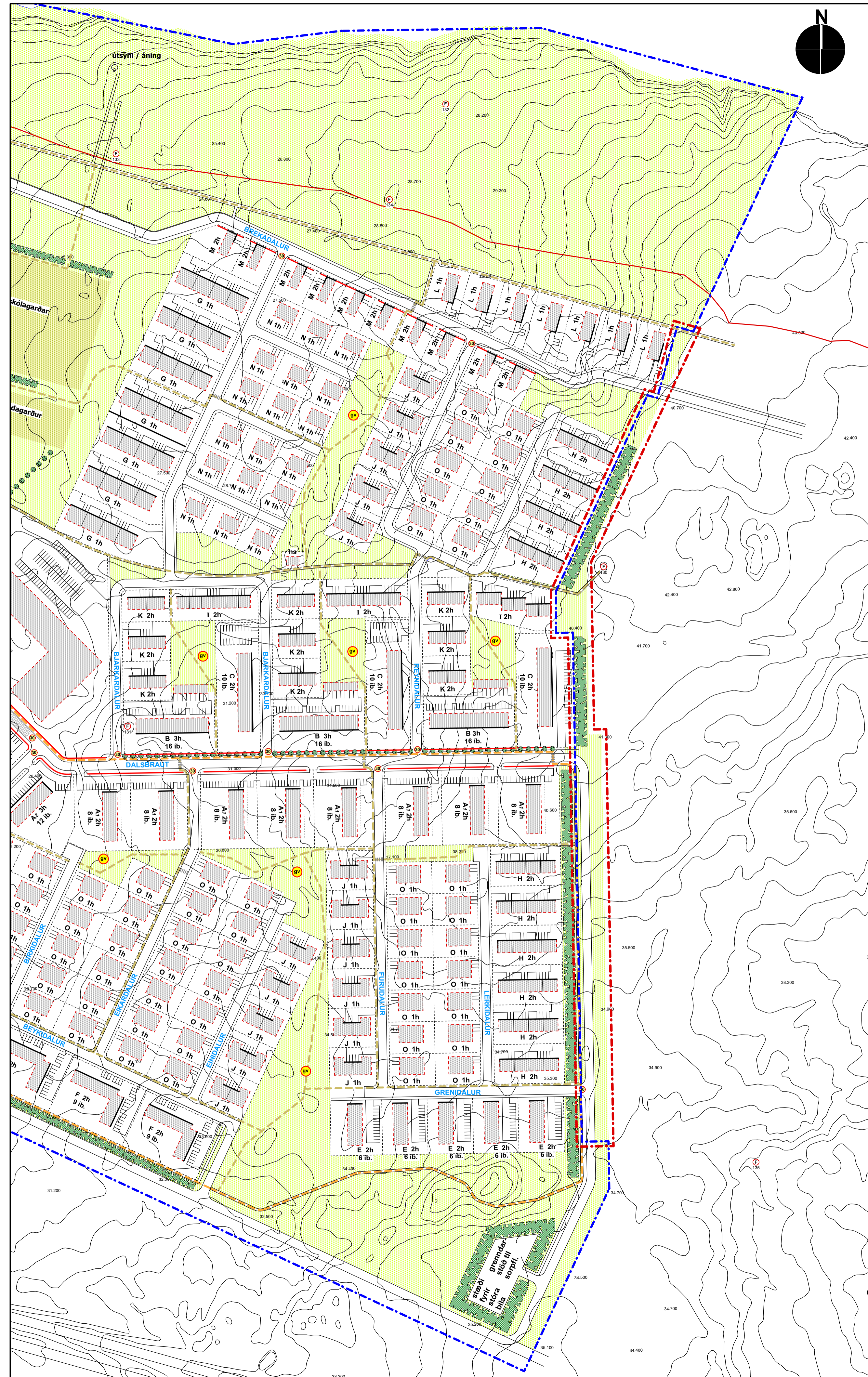

TILLAGA AÐ DEILISKIPULAGSBREYTINGU, 1:2000

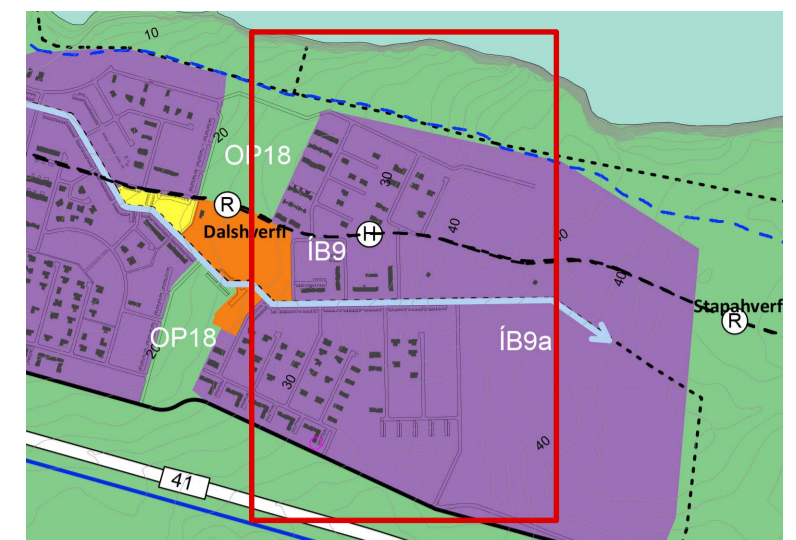

ÚR AÐALSKIPULAGI REYKJANESBÆJAR 2015-2030

- SKÝRINGAR
- OPID SVÆÐI Á BÆJARLANDI
 - BYGGINGARLÍNA
 - BYGGINGARREITUR
 - TRJÁGRÖÐUR / LIMGERDI
 - MÖRK SKIPULAGSSVÆÐIS
 - AFMÖRKUN DEILISKIPULAGSBREYTINGA
 - LÓÐAMÖRK
 - LÓÐARVEGGUR Á LÓÐAMÖRKUM
 - GRENNARVÖLLUR
 - GANGBRAUT / HRADAHINDRUN
 - VEITUMANNVIRKI HITAVEITU SUDURNESJA
 - AFMÖRKUN 30KM SVÆÐIS
 - SKRÁÐAR FORNLEIFAR
 - MEGINGÓNGULEID / STOFNSTIGUR
 - GÓNGULEID / TENGISTIGUR

BREYTING Á DEILISKIPULAGI - GREINARGERÐ

Í breytingunni felst að mörkum deiliskipulagssvæðisins er breytt þannig að þau falli að mörkum nýs deiliskipulags, Dalshverfis III sem auglýst verður samhliða þessari breytingu.

Deiliskipulagsbreyting þessi sem fengið hefur meðferð í samræmi við ákvæði 1. mgr. 43. gr. skipulagslaga nr. 123/2010 var samþykkt í skipulagsnefnd Reykjaneshæjar þann 20. og í bæjarráðs Reykjaneshæjar þann 20.

Tillagan var auglýst frá 20. með athugasemdafresti til 20.

Auglýsing um gildistöku breytingarinnar var birt í B-deild Stjórnartíðinda þann 20.

breyting: skýring: _____ dags.: _____



KANON ARKITEKTAR
Laugavegi 26 • 101 Reykjavík • sími 512 4200 • kanon@kanon.is • www.kanon.is

Dalshverfi 2. áfangi

efni: Tillaga að deiliskipulagsbreytingu

mkv.: 1:2000 teiknað: bm yfirfarið: hkb

teikn.nr.: 05-07 - 30000 dags.: 30.03.2020

skrá: 05-07 GRUNNUR.vwx