

Nýbygging-Stækkun

Vestur
M=1:500

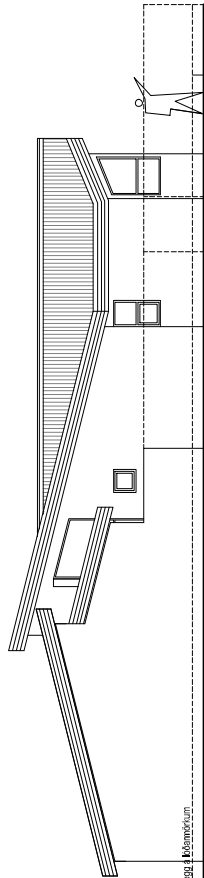

Mess á vegge & hlöndum fyrir

Nordur
M=1:500

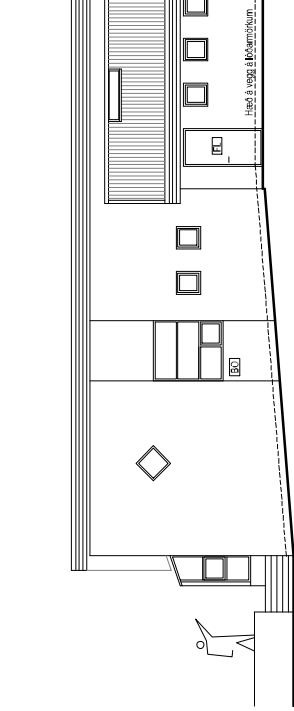
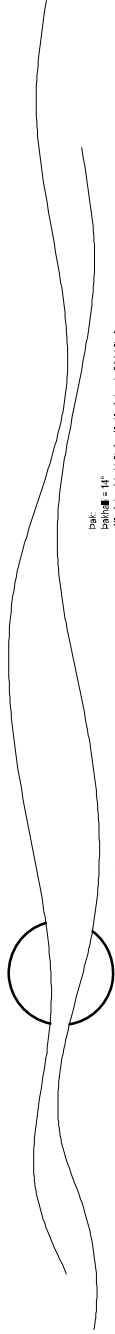

Nýbygging-Stækkun

Löðmúli

Mess á vegge & hlöndum fyrir

Austur
M=1:500

Pakki:
 - Þakfall = 14°
 - Loftsmínunni: Blátt málmalásing, hel hel. Al. al. nerru
 - 400mm þakstær
 - 400mm þakstær
 - 400mm þakstær
 - 400mm þakstær
 - Sperrur 22x3x60/75mm, á 600
 - 2 x 80 x 40mm L=600 Núr. í hvert spennul.
 - 40mm þakstær
 - 40mm þakstær
 - 40mm þakstær
 - 40mm þakstær
 - 40mm þakstær
 - U-GÍB = 0,2 Wínik

Öndugar:
 - 40mm þakstær
 - 40mm þakstær
 - 40mm þakstær
 - 40mm þakstær
 - U-GÍB = 1,0 Wínik

GUF:
 - 80mm Áhyðitt e. GUF
 - 20mm Takstærsmun og guffiladagur
 - 120mm Saksstærni F. Þakstær
 - 100mm Framl. Þakstær
 - F. Þakstær
 - U-GÍB = 0,30 Wínik

Sníð A-A
M=1:100

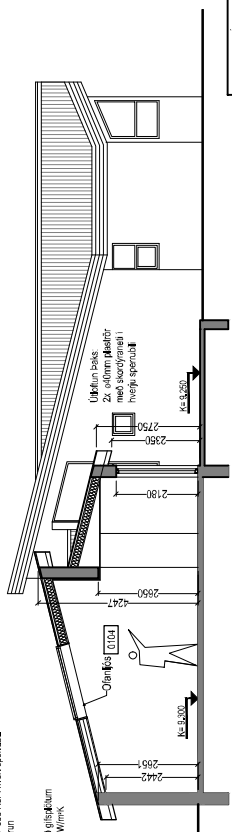

Öndugar:
 - 40mm þakstær
 - 40mm þakstær
 - 40mm þakstær
 - 40mm þakstær
 - 40mm þakstær
 - 40mm þakstær
 - 40mm þakstær
 - 40mm þakstær
 - 40mm þakstær
 - U-GÍB = 0,2 Wínik
 (Máskali)

GUF:
 - 80mm Áhyðitt e. GUF
 - 20mm Takstærsmun og guffiladagur
 - 120mm Saksstærni F. Þakstær
 - 100mm Framl. Þakstær
 - F. Þakstær
 - U-GÍB = 0,30 Wínik

Öndugar:
 - 40mm þakstær
 - 40mm þakstær
 - 40mm þakstær
 - 40mm þakstær
 - 40mm þakstær
 - 40mm þakstær
 - 40mm þakstær
 - 40mm þakstær
 - 40mm þakstær
 - U-GÍB = 0,2 Wínik
 (Máskali)

Skrifstýjar

SI	SKAFTHÖND
RK	REYKISYRN
(A-H)G	SÁLÞUNDR
	ÞAK
	ÞAKSTÆRN
	GUF
	GUF
	L.ÞAKSTÆRN
	L.ÞAKSTÆRN

GLÓRA
 NÝBYGGINGARFRÖMUNDING
 Reykjavík, Höfn, Akureyri, Ísaförðum, Vestmannaeyjum
 Höfn 2014
 Höfn 2014

REYKJAVÍK 10163
 Rannsóknir, Höfnir, Akureyri, Ísaförðum, Vestmannaeyjum
 Höfn 2014
 Höfn 2014

FRÉYJUVELLIR 28
 230 REYKJANESBÆ
 NÝBYGGINGARFRÖMUNDING
 NÝBYGGINGARFRÖMUNDING
 Höfn 2014
 Höfn 2014

A-102

Gunnar Kristinn Ottósson

From: [REDACTED]
Sent: föstudagur, 24. júlí 2020 14:30
To: Gunnar Kristinn Ottósson
Subject: Freyjuvellir 26 Reykjanesbær
Attachments: Freyjuvellir 28,gólfkvóti.pdf

Sæll Gunnar

Við erum búin að skoða grenndarkynninguna varðandi viðbyggingu á Freyjuvöllum 28. Við hefðum gjarnan viljað fá skuggavarps mælingu að vetri til, húsið að Freyjuvöllum 28 stendur tiltölulega hátt miðað við önnur hús í götunni og að vetri til er eina birtan/sól sem berst húsinu okkar að Freyjuvöllum 26 þegar sólin er í veststri og komin framhjá húsinu að Freyjuvöllum 28. Ef að þessari byggingu verður þá blokkerar viðbyggingin enn frekar þessa vetrarbirtu hjá okkur.

Þegar við byrjuðum framkvæmdir á Freyjuvöllum 26 var kominn sökkull á lóð nr. 28 þar sem að gólfkvóti á íbúðarhúsi er 26,50 og bílskúr 26,40. Síðar var teiknuð ný bygging á lóð nr. 28 þar sem gólfkvóti var hækkaður um 30cm. Við gerðum athugasemd við þessar breytingar en fengum engu ráðið. Eins og sjá má á viðhengi þá hefur greinilega nýr gólfkvóti verið skrifaður inn á samþykka teikningu. Bestu kv. Kristín og Eiríkur Freyjuvöllum 26.

Gunnar Kristinn Ottósson

From: [REDACTED]
Sent: sunnudagur, 16. ágúst 2020 20:37
To: Gunnar Kristinn Ottósson
Subject: Freyjuvellir 26

Til skipulagsráðs/skipulagsfulltrúa Reykjanesbæjar

Varðandi grendarkynningu á Freyjuvöllum 28

Sæll Gunnar

Við eigendur á Freyjuvöllum 26 erum því mótfallin að reist verði viðbygging á Freyjuvöllum 28. Eins og sjá má á skuggavarps mælingu sem við fengum sent frá ykkur í tölvupósti 7. ágúst 2020 þá skyggir húsið að Freyjuvöllum 28 þannig á okkur að við njótum nánast engar birtu stóran hluta úr ári, í stofu og alrými. Eina birtan/sól sem nýtur á þessum tíma er þar sem fyrirbyggjandi viðbygging á að rísa. Áður hefur verið sótt um þessa viðbyggingu sem fór í grendarkynningu. Vorum við þá í samskiptum við Reykjanesbæ og lét bærinn framkvæma skuggavarpsmælingu á þeim tíma. Aðstæður hafa ekki breyst frá fyrri mælingum. Einnig er ljóst að húsið á Freyjuvöllum 28 stendur hærra en upphaflegur hæðarkvóti segir til um og má sjá á teikingum samþykktum 1985 að hæðarkvóta hefur verið breytt.

Virðingafyllst, Kristín J. Geirmundsdóttir, Eiríkur Reynisson Freyjuvöllum 26



Samb. á fundi byggingeneiðdar
Keflavíkur h. 30-2. 1983
Stendel
byggingarfræðistofa

BRUNAVARNIR
SUDURNESJA
MEST 1983
EÐVARNAREFTIRLIT

Hús. 138,5² - 3,4 = 521,9²
Skis. 44,0² - 2,1 = 149,6²
671,5²
192,9²
44,0²

SVFRINGAR:
GRUNNFLOTUR HÚSS BRUTTO 194,32 m²
BÍFR GEYMSLA NETTO 36,30 m²
IBUD NETTO 133,60 m²
EINANGRUN: 3' PLAST 25-30 KG
UTVEGGIR 2' GLERULL
GOLF 5' GLERULL
UNDIRSTÖÐUR 50cm NIDUR MED 2' PLAST

Hús. 528,17²
Skis. 150,17²
Allo. 678
= 1,44

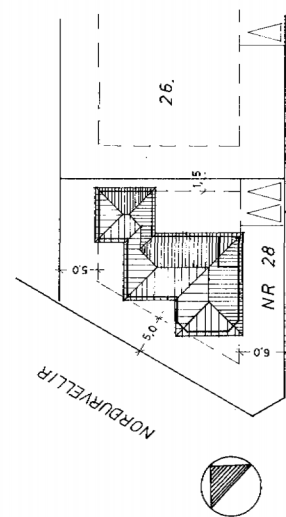
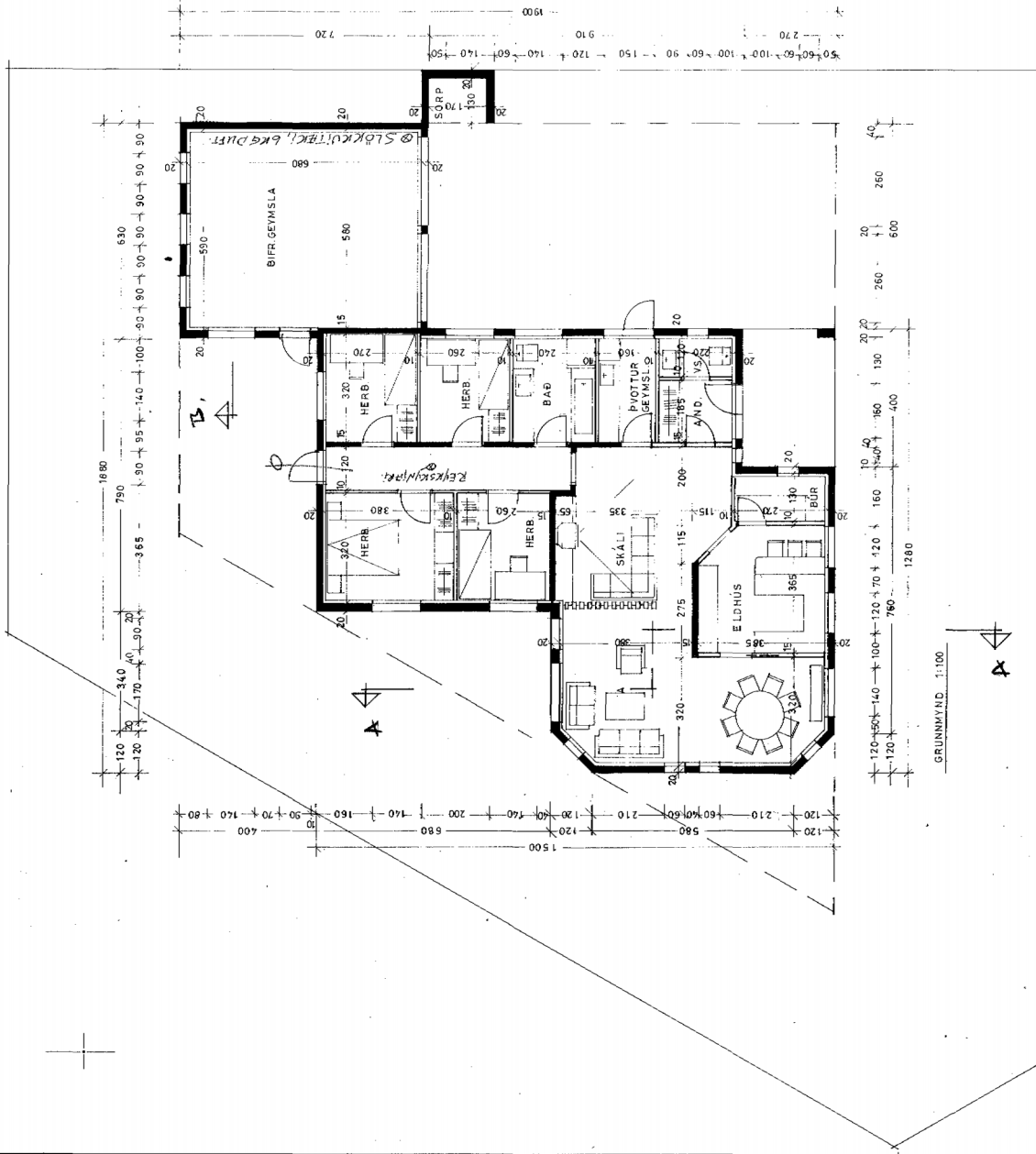

FREYJUVELLIR

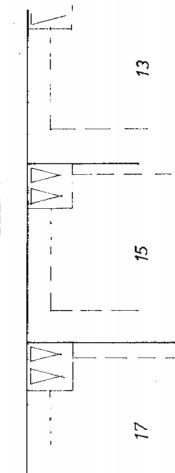

KVARDI Teiknistofa Bolholti 6, 3.h. Reykjavík Sími (91) 82414

VERKEFNI	FREYJUVELLIR 28	KVARDI	1:100	1500
HEITI	UTLITSMYNDIR AFSTÖÐUMYND SNID	DAGS.	010383	TEIKN. NR. A-2
BR 09.03.83		HÖNNUN	GG	TEIKN. NR. A-2
BR 17.02.83		TEIKN. RI		REIKN. RI

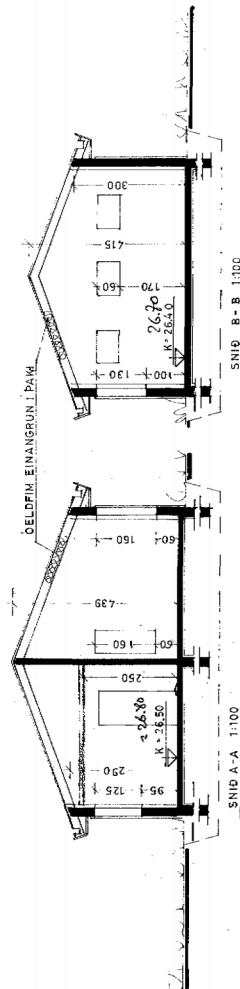

Stefán Gunnarsson

Stefán G. Gunnarsson, B.S.