

Reykjavík 13. desember 2020

Skrifstofa Reykjanesbæjar,  
b.t. skipulagsfulltrúa

**Efni: Athugasemd við deiliskipulag kirkjugarðs Njarðvíkur.**

Hér með vill undirrituð gera athugasemd við deiliskipulagstillögu Landslags ehf. fyrir kirkjugarð Njarðvíkur sem Njarðvíkurkirkja og safnaðarnefnd leggja fram. Tillagan gerir ráð fyrir stækkun kirkjugarðsins, nýju þjónustuhúsi og stækkun safnaðarheimilis.

Hvað varðar stækkun kirkjugarðsins, samkvæmt teikningu frá arkitektastofunni, er ljóst að stækkun kirkjugarðsins nær að hluta til yfir lóð sem er undirrituð keypti samkvæmt kaupsamningi dags. 22. janúar 2003. Þar segir að keypt sé að Njarðvíkurbraut 44, Innri Njarðvík, einbýlishús 153,5 fm ásamt hesthúsi (fjósi) 25,0 fm, svo og allt sem fylgi og fylgja beri að engu undanskildu, þ.m.t. tilheyrandi leigulóð fyrir húsið sem sé 375 fm og viðbótarlóð sem sé 546,7 fm. Hesthúsið stendur á viðbótarlóðinni með merkingum 107 og 108 á meðfylgjandi lóðarblaði.

Hér með er óskað eftir því að deiliskipulag vegna kirkjugarðsins verði lagfært í ljósi ofangreindar upplýsinga.

Meðfylgjandi eru lóðarblað af lóðunum tveimur og ofangreindur kaupsamningur.

Virðingarfyllst,  
Hildur Ásgeirsdóttir Jónsson  
kt. 030863-2599

## Gunnar Kristinn Ottósson

---

**To:** Gunnar Kristinn Ottósson  
**Subject:** RE: Njarðvíkurbraut 44

Sæl  
Takk fyrir þetta. Gott að það eru til skýr gögn um eignarhaldið, en það er erfitt að finna þau þegar lóðir heita ekkert. Starfsmaður hér hjá mér var ný búinn að taka saman gögn og ég sá mjög ill-læsilegt afrit af þessu í morgunn og bætti við andmælabréfið þitt. Í sömu gögnum kemur fram að lóðarleigusamningur vegna Njarðvíkurbrautar 44 er úreltur og hann arf að endurnýja vi tækifæri. Staðan er þó þannig að spildan er innan samþykks deiliskipulags, sem fyrri eigandi gerði ekki athugasemd við eða upplýsti þig um. Umhverfis- og skipulagsráð fjallar um þetta má nú á föstudaginn

Kveðja

---

Gunnar Kr Ottosson arkitekt  
Skipulagsfulltrúi Reykjanesbæjar

Tjarnargötu 12, 230 Reykjanesbæ  
Netfang / e-mail [gunnar.k.ottosson@reykjanesbaer.is](mailto:gunnar.k.ottosson@reykjanesbaer.is)  
Sími /telephone +354 421 6700  
Veffang [reykjanesbaer.is](http://reykjanesbaer.is)



REYKJANESBÆR

[reykjanesbaer.is](http://reykjanesbaer.is)

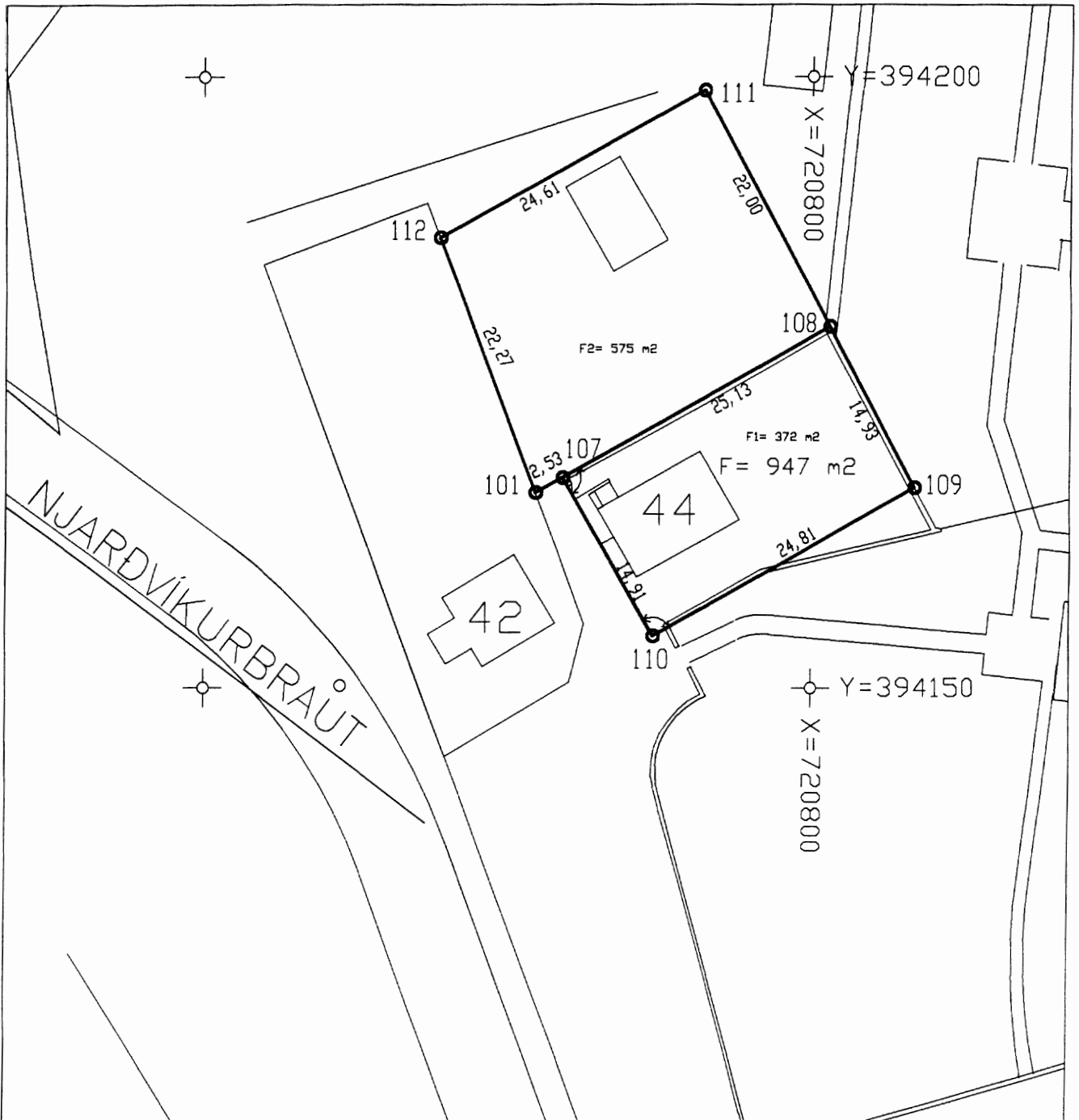

KVAÐIR :

HNIT	X-HNIT	Y-HNIT
101	720822, 594	394165, 939
107	720820, 390	394167, 180
108	720798, 492	394179, 521
109	720791, 412	394166, 377
110	720813, 036	394154, 204
111	720808, 927	394198, 893
112	720830, 373	394186, 808

Afsal (27. 9. 1948) og lóðar-leigusamningur var 375 m<sup>2</sup>  
 Afsal (28. 6. 1971) og lóðar-leigusamningur var 546,7 m<sup>2</sup>  
 Lóð verður 947 m<sup>2</sup>



L=10.00 Hæð lóðar við lóðarmörk  
 G=10.00 Hæð götu við lóðarmörk  
 S=10.00 Hæð skalpheimæðar  
 R=10.00 Hæð regnvatnsheimæðar

- Spennistöð
- Neysiuvatn
- Hitaveita
- Fráfrennsli
- Regnvatnsfráfrennsli
- Rafstrengur

- Útlínur lóðar
- Bifreiðastæði innan lóðar og fjöldi
- F= 750 m<sup>2</sup> Flatarmál lóðar
- N= 0,3 Nýtingarhlutfall lóðar
- Byggingarreitur á lóð, bindandi
- Byggingarreitur á lóð, hámark
- GK=8.80 Gólfkóti húss og hæðarfjöldi
- Menisstefna
- Bifreiðageymsla / Fjöldi bifreiða
- 90° horn



REYKJANESBÆR  
TÆKNIDEILD



VERKFRÆÐISTOFA  
NJARDVIKUR ehf

Brakkustíg 39, 260 Njardvík, k.t. 600901-1320  
Sími 421 4113, fax 421 5206

LÓÐARBLAÐ  
NJARDVIKURBRAUT 44

NAFN. : Njvbr44  
DAGS. : Mái 2003  
KVARÐI : 1:500  
TEIKNAD : SV

SAMP.: REYKJANESBÆR  
BYGGINGARFULLTRUI



YFIRF.: