



Áðalskipulag Reykjaneshæjar 1995 - 2015

SKÝRINGAR:

- Mörk deiliskipulags
Löðarmörk
Byggingarreitur
Bindandi Byggingarlína
Nóvrandi byggingar
Götur
Gönguleið
Bilastæði
Gróður
Móar og grjót
Leiksvæði
HX Hæðsföldi
N,0,XX Hámarks nýjnganhlutfall
XXX m² Lóðarstærðir
hh Hámarksþétt byggingarmiðað við endanlega hæð yfir gölf 1. hæðar

GREINARGERÐ - SKILMÁLAR

DEILISKIPULAGSSVÆÐIÐ

Allt svæði er innan marka svæðisfélagsins Reykjaneshæjar. Í aðalskipulagi fyrir Reykjaneshæjar 1995-2015 er gert ráð fyrir löðabyggingu og útivist á svæðinu.

DEILISKIPULAGSTILLAGA

Í deiliskipulagstillegningu er gert ráð fyrir 117 lóðum fyrir einbýlishús ánnað hvort á einni eða tveim hæðum. Allt gættakert er byggt upp sem húsaþétt. Ábalaðkoma að hverfir er frá Njarðarbraut um hringlótt. Gata liggur gegnum hverfir frá Njarðarbraut að Grensávegi. Aðrir gólfur ganga út frá hvern til norðurs og suðurs. Elsta gatan tengist inn á Vallarás.

BYGGINGARSKIPMÁLAR:

Á skipulagsupprætti er gert grein fyrir byggingarleið á lóðum og staðsetningu hana á svæðinu. Byggingar skulu vera innan byggingarleiða. Hluti byggingarleiða er skilgreindur sem bindandi byggingarlína og skulu byggingar fylgja þeirri línu að fullu. Á lóðum skal rísa löðarmörk. Á skipulagsupprætti er skilgreind hámarksþétt byggingarmiðað við fyllirangna gölfplötu fyrstu hæðar. Hæimitt er þar sem það á við að lækka gölfþegmálu. Hámarksþétt hús má vera 15'. Á skipulagsupprætti kemur fram hvar bygging skal hús á einni hæð og hvar bygging skal á tveim hæðum. Um byggingar á tveim hæðum gilda þau ákæði að neðri hæð skal vera niðurgöngu að húsi hl. Þar sem byggingar á tveim hæðum standa ofan við götu skal neðri hæð vera niðurgöngu frá götu. Þar sem byggingar á tveim hæðum standa meðan við götu skal neðri hæð vera niðurgöngu frá götu.

LEIKSVÆÐI:

Leiksvæði eru staðsett í útjaðri byggðarinnar. Gönguleiðir innan skipulagsins tengja saman leiksvæði og opna náttúru. Hæðarstærð leiksvæða er um 2,2ha. Þeim er séð niður annars vegar í sparkvelli og hins vegar leiksvæði. Hæimitt er að grjóta leiksvæði af en þeim má þó aldrei læsa. Öðin gönguleiðir eru að leiksvæðum frá öllum götum innan skipulagsins. Um rökstur og þann kostnað sem fylgir því að byggja upp leiksvæði skal kvæði á um í skilmálum við úthlutun löða á svæðinu.

GÖNGULEIÐIR:

Almennar gönguleiðir eru meðfram götum innan hverfisins. Í útjórðum þess eru einnig almennar gönguleiðir sem tengja saman náttúruleg útvistarvæð og leiksvæði. Reykjaneshæjar mun síð um lagningu og umhúður þessara stíga. Gírdingar og gróður á löðarmörkum eru áttar á vegum löðarhafa.

ALMENNIR SKILMÁLAR:

Hita- og loftslagsáhrif hlutf. sett reglur vegna vatna og rafmagna og skal farið eftir þeim vandandi byggingar á lóðum. Um skorpulög skal fylgja ákæðum byggingarreglugerðar og reglum sem Reykjaneshæjar hefur átt að hafa þar um. Farið skal eftir ákæðum þeim sem Reykjaneshæjar hefur sett um fráveitumál vandandi byggingar á lóðum.

Reykjaneshæjar mun setja almenna úthlutunarskilmála þar sem kvæði er á um tímaþróun fyrir skil og tekiþingum, byggingarleiði o.s.frv. Reykjaneshæjar mun gefa út mæliblóst á grundvelli deiliskipulagsins þar sem löðarmörk og byggingarleiðir verða málaðar og gefnar upp kótar fyrir gölfplötu 1. hæðar ásamt hæðarkæðum á löðarmörkum. Reykjaneshæjar mun gefa út vörðumáttarreglur fyrir almennar gönguleiðir sem kvæði er á um í skipulaginu.

ANNAD

Þessi deiliskipulagstillega er innan svæðis deiliskipulaga Grensá-Njarðarbrautir sem auglýst var 08.08.08, 08.2000 og samþykkt í Bæjarsjórn 16.01.2001. Með samþykki þessarar deiliskipulagstillegu hefur úr gildi sá hluti eldri bilögu sem er innan marka þessarar nýju. Fylgiskjal með þessari deiliskipulagstillegu sýnir almörkun breytinga á deiliskipulagi Grensá-Njarðarbrautir.

Þær breytingar hafa verið gerðar á auglýstum upprætti af Ásahverfi dags. 20.12.2005 að:
- Fallar hafa verið niður 12 lóðir í N-V hluta svæðisins.
- Gatan Vallarás hefur farið sett inn á uppdrættinn samkv. gildandi deiliskipulagi Grensá-Njarðarbrautir.

Deiliskipulag þetta var auglýst frá 22. des 2005 til 19. jan 2006

Auglýsing um deiliskipulag við birt í B-deild stjórnartíðinda þann 2006

Deiliskipulag þetta sem hlotið hefur meðferð samkvæmt 25. gr. skipulags- og byggingarlaga nr. 73/1997 m.s.b. var samþykkt í Bæjarsjórn Reykjaneshæjar þann 20. nov 2006

Reykjaneshæjar 20. jan 2006
Þóroa M. M. K.
Bæjarsjórnin í Reykjaneshæjar
FRAMHÆFTIÐ ER FRAMHAFIÐ Í DEILISKIPULAGSSVÆÐI

arkitektur.is
Hverfisgata 20 • 101 Reykjavík • sími 962 9020 • fax 562 6086
Kaupvangsátt 23 • 600 Akureyri • sími 462 6727 • fax 461 1507
netfang arkitektur.is@arkitektur.is
http://www.arkitektur.is
Elin Kjartansson Gísl Jón Kolinnsson Haraldur Órn Jónsson
Páll Tomasson Helga Benediktadóttir Guðmundur Gunnarsson
Reykjavík 22.12.2006



kvarði: 1:1000

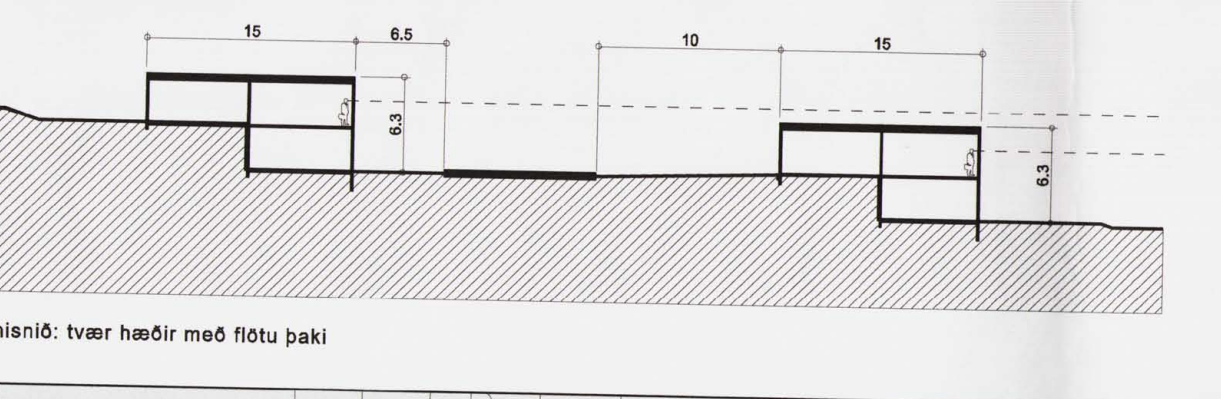
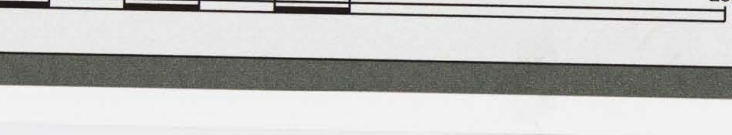

kennisnið: tvær hæðir með flötu þaki

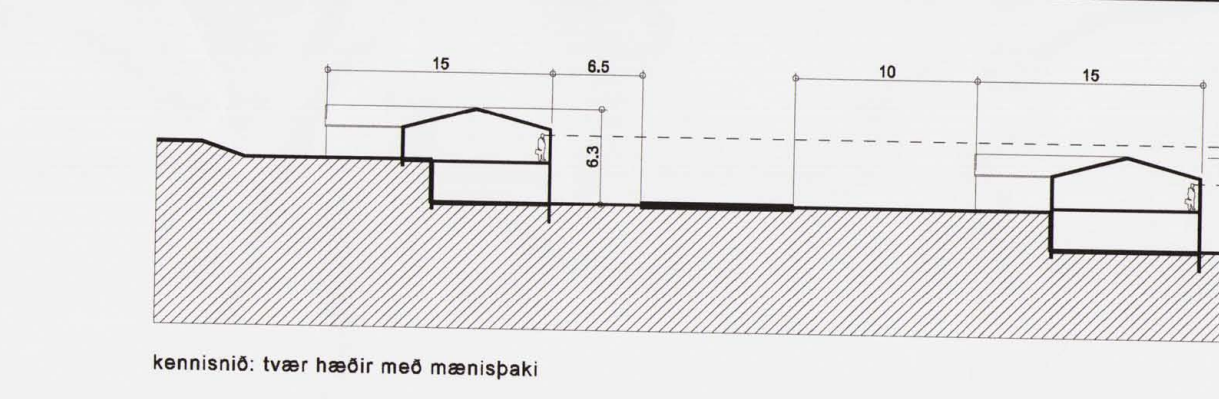

kennisnið: tvær hæðir með mánispaki

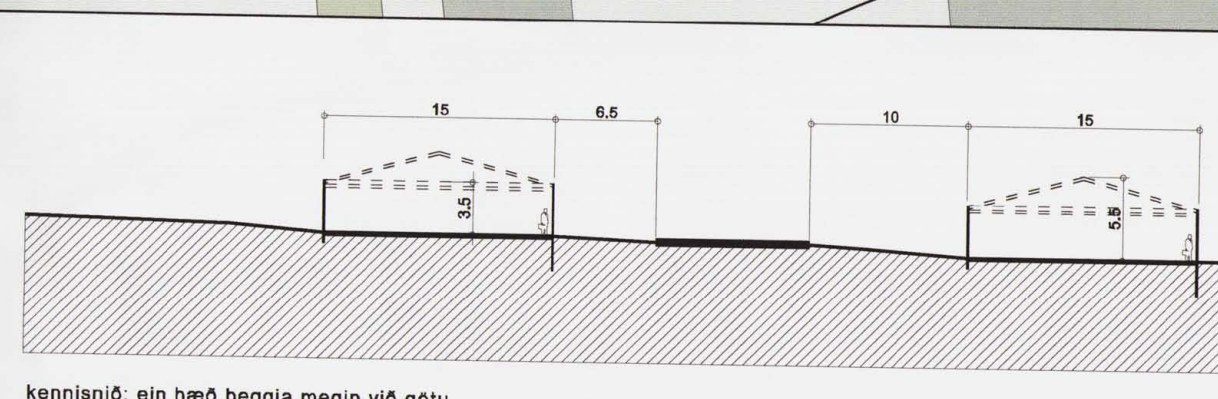

kennisnið: ein hæð beggja megin við götu