

AFSTÖÐUMYND, MKV. 1:500

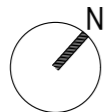

BYGGINGALÝSING:

Almennt:
Um er að ræða 27m² viðbyggingu og innanhúsbreytingu bílskúrs á einbýlishúsi á Freyjuvöllum 28, 230 Reykjanesbæ. Landeignarnúmer er L126948 og staðgreinin: 2000-4-25530280. Lóð er 743,0 m².

Byggingarefni:
Viðbygging er stál- og timburgrind. Veggir eru að mestu tvöfalt gler, annars léttir timburveggir með loftræstri ál eða timburklæðningu, 145 stoðum, fylltar einangrun, rakasperru, lagnagrind og woodup hljóðisogsefni. Þak er 225 þaksperrur með 25mm loftunarbili og opnun í báða enda um 1000mm² á hvern þak m². 200mm einangrun milli sperra, rakasperru, lagnaklæðningu og gífs. Botnplata er staðsteypt með gólfhita. Litur hússins er svartur.

Núverandi bílskúr er staðsteyptur og einangraður að innan. Milliveggir sem skilja æfingarymi og bílskúr eru léttir veggir. Loftun þaks bílskúrs skal vera óhindruð milli beggja enda, athuga frágang við nýjan eldvarnavegg EI60.

Gluggar og útihúðir eru tré/ál í svörtum lit með tvöföldu einangrunargleri. Val glers skal vera skv. RB(31).121.3.

Innveggir verða málaðir með sléttri áferð, en klæddir flísnum kringum salerni og sturturými með vatnspéttu undirefni. Gólf eru klædd flísnum í baðherbergi og vinyl parketi á æfingarymi. Loft eru sandspórtluð og máluð.

Öll lokuð rými verða loftræst skv. ákvæðum byggingarreglugerðar. Öll blautsvæði verða með gólfniðurfalli skv. ákvæðum byggingarreglugerðar. Gólfhalli í sturtu 1:50, annars 1:00. Brunavarnir hússins sjá greinagerð hönnuða og upprátt. Kólnunartölur byggingarhluta skulu vera skv. byggingarreglugerð 112/2012.

Notkun:
Breyting er áætluð sem spa- og æfingarymi.

Upphitun, loftræsing og lagnaleiðir:
Upphitun er með gólfhita. Vélræn loftræsing verður í öllum lokuðum rýmum, annars um opnanleg fög. Inntaks- og tæknirými er í bílskúr.

Rafbúnaður:
Byggingin er búin hefðbundnum smá- og lágspennukerfum.

Hljóðvist:
Hljóðisogsveggir verða í rýminu á flestum veggjum, flokkur A

Brunavarnir:
Flokkun og notkun byggingar
Byggingin er eina hæða sérbýli í notkunarflokk 3 skv. byggingarreglugerð.

Brunahólfun
Íbúð er eitt meginbrunahólf um 214m².
bílskúr er um 44m².

Hefðbundin brunahólf:
Í bílskúr eru veggir EI60 og hæðaskil REI60. Ef hurð er sett á milli íbúðar og bílskúrs skal hún vera EI2 60-Csm. Heimilt er að slík hurð sé EI2 30-Csm ef dýrnar opnast inn í millirými, svo sem geymslu, þvottahús eða anddyri sem hefur hurð að íbúð.

Burðarvirki
Brunamótstaða aðalburðarvirkja er a.m.k. R30.

Brunamótstaða burðarvirkis þaka er a.m.k. R30.

Klæðningar
Veggklæðningar innanhúss verða í flokki 1, K210 B-s1,d0 skv. ÍST EN 13501-1. Loft verða klædd með gífsi í flokki B-s1,d0. Útveggjaklæðningar verða í flokki 2. Þak verður klætt með báruklaðningu. Einangrun innveggja, útveggja og þaks verður óbrennanleg.

Loftræsing verður beint upp úr þaki íbúða og rýrir því ekki brunahólfun.

Aðkoma slökkviliðs
Aðkoma slökkviliðs að húsinu framanverðu er frá Freyjuvöllum.

Flóttaleiðir
Frá íbúð eru tvær óháðar flóttaleiðir beint út og gegnum björgunarop í herbergjum, hæð upp í björgunarop er einn meter að innan og utan.

Reykskynjarar
Gert er ráð fyrir stökum reykskynjurum í íbúð, að lágmarki einum fyrir hverja 80 m². Einnig er gert ráð fyrir einum reykskynjara í bílskúr

Reyklosun
Reykþræsing er almennt um glugga og hurðar. Öll eldstæði skal tengja við reyksháf. Eldstæðum skal tryggð nægjanlegt aðstreymi fersks lofts vegna bruna. Fara skal eftir leiðbeiningar Mannvirkjastofnun um framkvæmd eldstæðis

Slökkvitæki
Slökkvitæki skv. ÍST EN 3 skulu m.a. staðsett í bílskúr, ásamt því að vera í íbúð, t.d. 6 L léttvatn og eldvarnarteppi í eldhúsi.

SKRÁNINGARTAFLA

Skráningartafla: Freyjuvellir 28, Reykjanesbær					Skrásetjari: Jón Stefán Einarsson												
Landnúmer: L126948					Kennitala: 270976 3609												
Matshlutanúmer: 01					Útgáfa: 4.01b Dags.: 25.1.2021												
Uppskipting og lýsing					Stærðir												
D0	D1	D2	D3	D4	D5	D5M	D6	D7	D8	D9	D10a	D10b	D11	D12	D16	D17	
Lokun	Rými hæð-roð	Notkun texti	Höfuð-flokkun	Eignar-hald	Botnflötur m ²	Míllflötur m ²	Slagar m ²	Op m ²	Brúttóflötur m ²	Brúttóflötur sh < 1,8	Salarhæð min	Salarhæð max	Brúttó rúmmál m ³	Nettóflötur m ²	Birt flatarmál m ²	Reiknitala skiptarúmmáls	Skipta-rúmmál m ³
		Matshluti			241,0	0,0	0,0	0,0	241,0	0,0			949,5	200,1	241,0	748,374	
		Botn											48,2				
	01	1. hæð			241,0	0,0	0,0	0,0	241,0	0,0			901,3	200,1	241,0		
A	0101	Íbúð	N	0101	218,0				218,0		2,68	4,80	815,3	180,2	218,0	3,74	673,948
A	0102	Bílskúr	B	0102	23,0				23,0		2,68	4,80	86,0	19,9	23,0	3,74	74,426
Athugasemdir																	
Sameignir sumra																	
Eignarhald																	
	Eignar-hald	Notkun texti	Birt flatarmál m ²	Skipta-rúmmál Séreign m ³	Skipta-rúmmál Séreign og sameign m ³												
	0101	Íbúð	218,0	673,948	673,948												
	0102	Bílskúr	23,0	74,426	74,426												
		Alls	241,0	748,374	748,374												

HELSTU STÆRÐIR:

Brúttóflötir.....241,0m²
Brúttórúmmál.....949,5m³
Lóðarstærð.....743m²
Nýtingarhlutfall.....0.32

KÓLNUNARTÖLUR U-GILDI:

ÞAK.....0.2
ÚTVEGGUR.....0.4
BOTNPLATA.....0.3
GLUGGAR.....2.0 (KARMAR, GLER VEGIÐ MEDALTAL, K-GLER)
HURDIR.....3.0

ÚTG. DAGS. TEIKN.SKÝRING / BREYTING SAMP. DAGS.

MKV. 1:500	20.01.2021	FREYJUVELLIR 28, 230 REYKJANESBÆR		301-01
		HÖNNUN: JSE		
		Jón Stefán Einarsson kt.270976-3609 faj		
A2	ADALUPPDRÁTTUR	AFSTÖÐUMYND, SKRÁNINGARTAFLA OG BYGGINGARLÝSING		

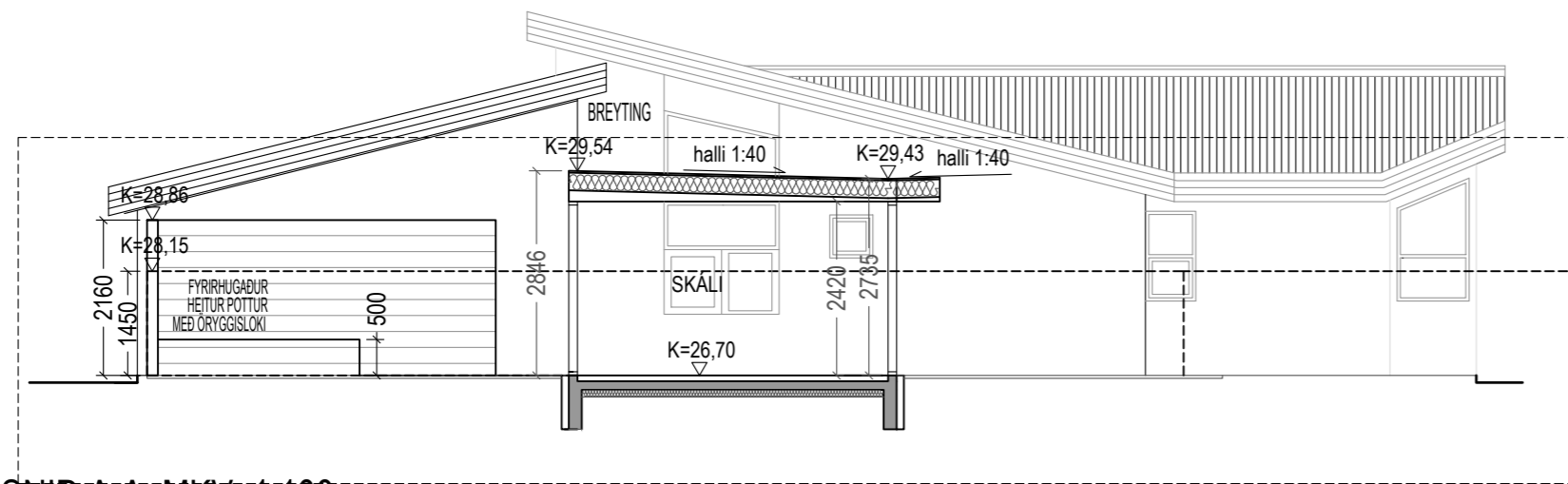

SNID A-A, MKV. 1:100

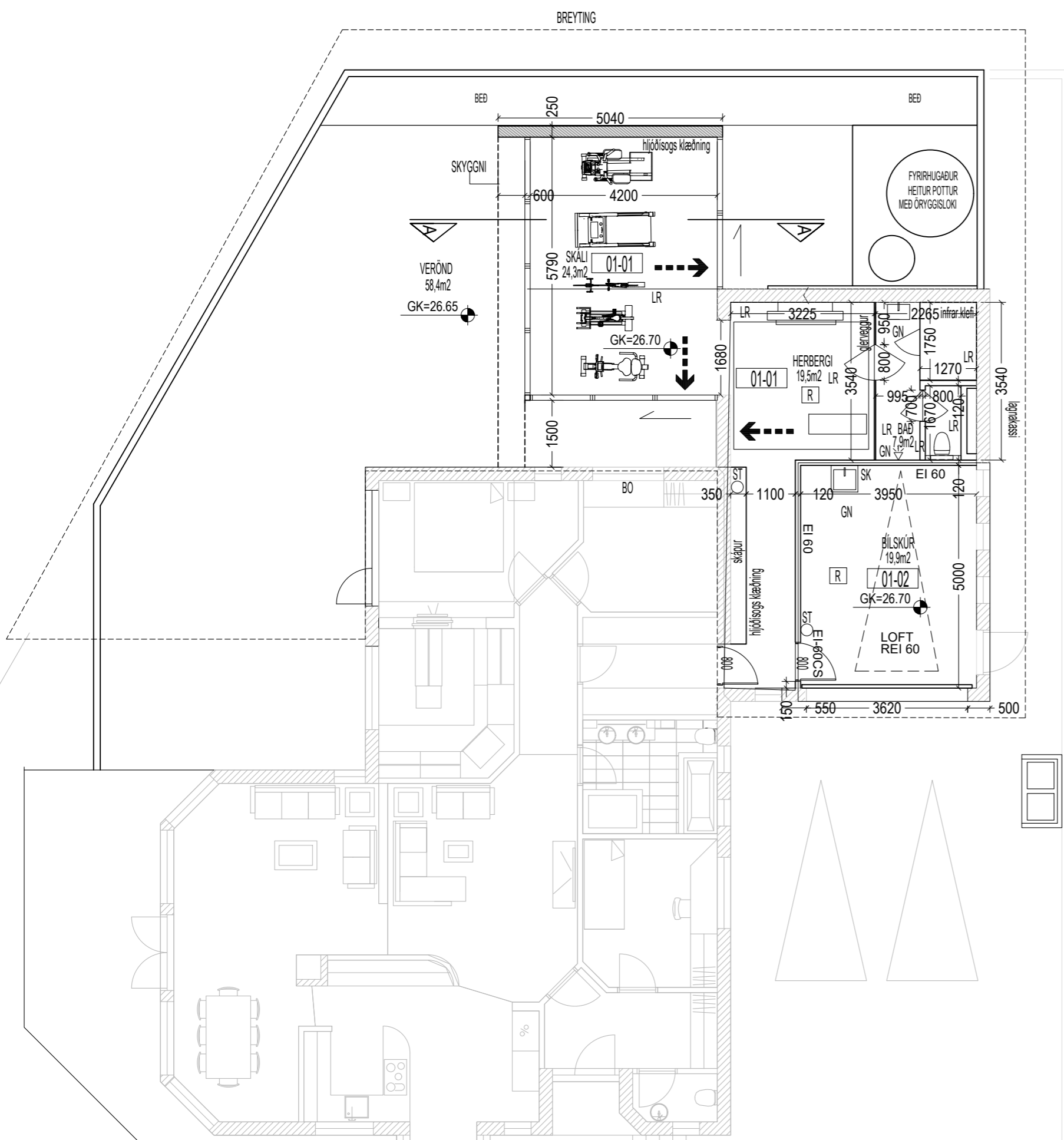

GRUNNMYND 1 HÆÐ, MKV. 1:100

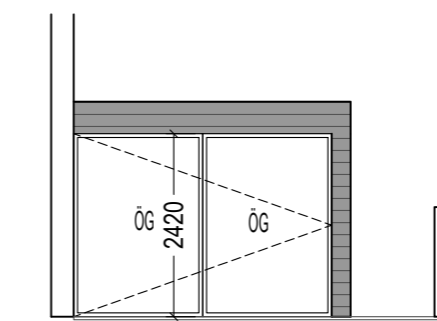

NORÐAUSTUR, MKV. 1:100

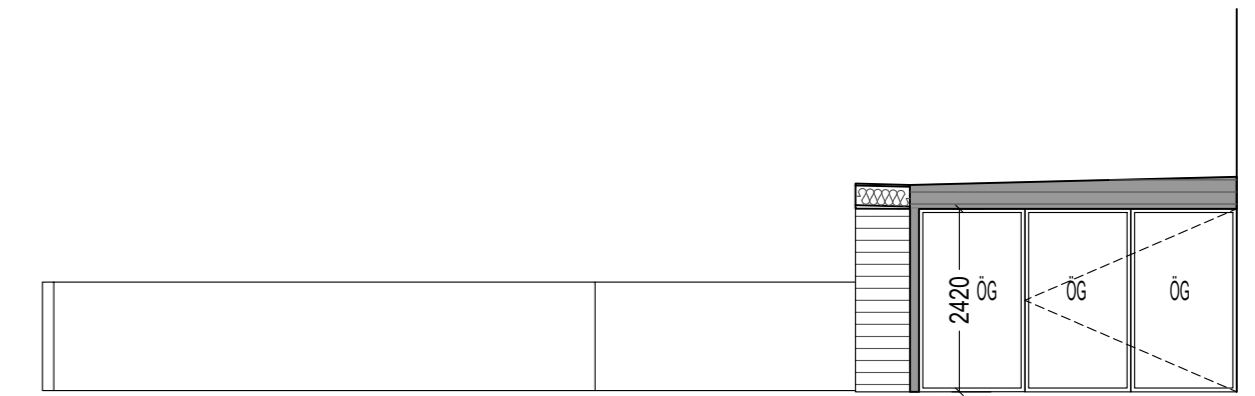

SUÐAUSTUR, MKV. 1:100

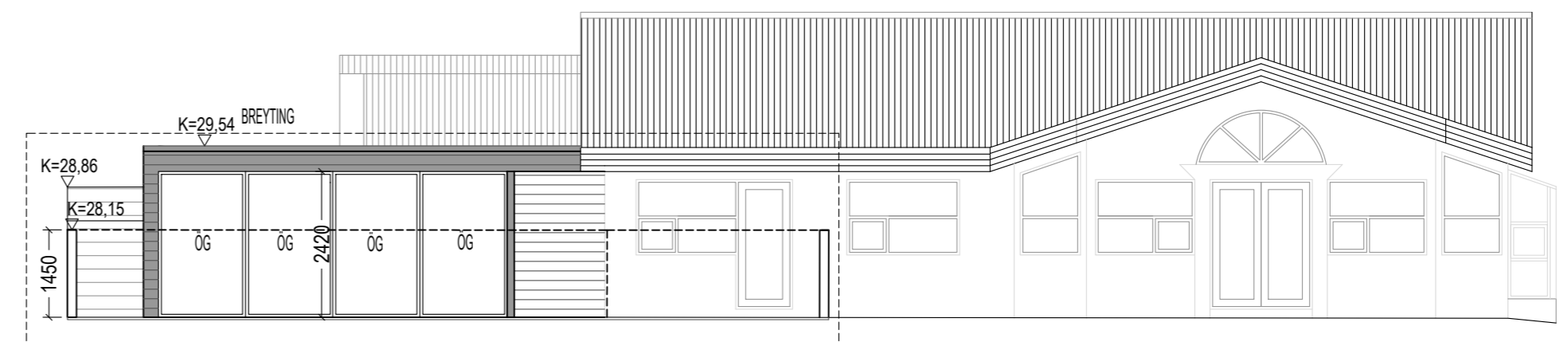

SUÐVESTUR, MKV. 1:100

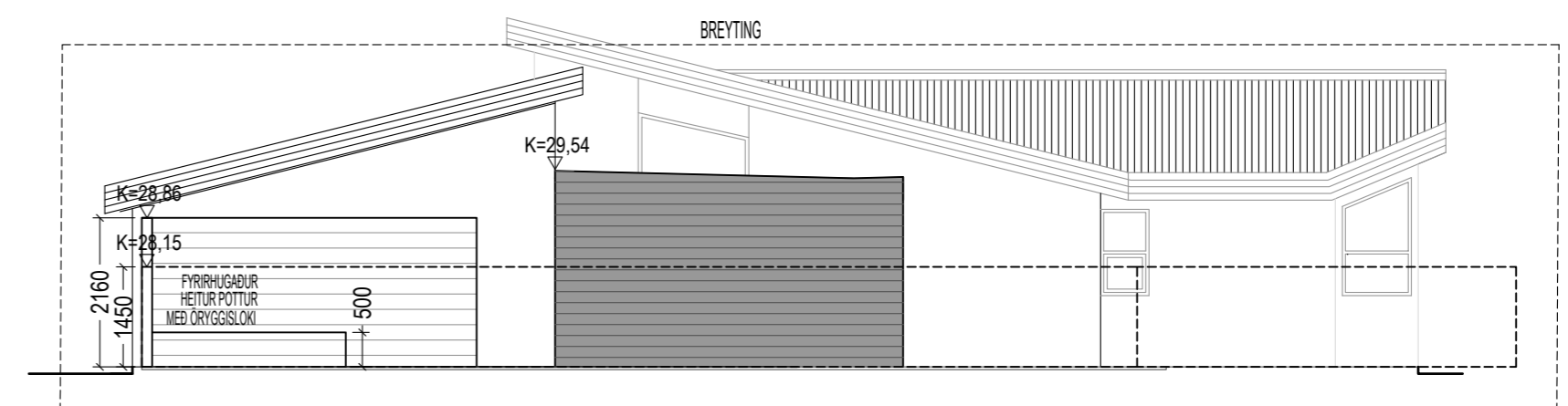

NORÐVESTUR, MKV. 1:100

SKÝRINGAR:

- GK=10,00 GÖLFKÓTI
- GN GÖLFNIDURFALL
- SK SKOLKRANI
- [R] REYKSKYNJARI
- ÖG ÖRYGGISGLER
- ST HANDSL.TÆKI
- 800/900 HINDRUNALAUS BREIDD OPNUNAR

ÚTG. DAGS. TEIKN.SKÝRING / BREYTING

SAMP. DAGS.

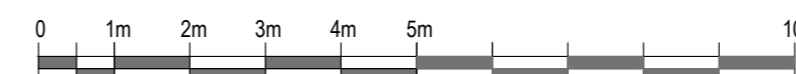

MKV. 1:100 20.01.2021	FREYJUVELLIR 28, 230 REYKJANESBÆR		302-01
	HÖNNUN: JSE		
	Jón Stefán Einarsson kt.270976-3609 faí		
A2	ADALUPPDRÁTTUR	GRUNNMYND 1 HÆÐ, ÚTLIT OG SNID	