

Breyting á deiliskipulagi lóðanna Brekadalur 14, 16, 18 og 20 í Reykjanesbæ Greinargerð

Forsendur:
Deiliskipulag fyrir 1. áfanga Dalshverfis í Reykjanesbæ var samþykkt í bæjarráði þann 14.júlí 2005. Lóðirnar Brekadalur 14, 16, 18 og 20 var hluti af því deiliskipulagi og lóðirnar skipulagðar fyrir einbýlishúsa í tveimur hæðum.

Með deiliskipulagsbreytingu þessari er óskað eftir breytingum þ.e. að íbúðum verður fjölgað úr einni í tveir á hverri lóð samtals tveiri því áta íbúðir á þessum fjórum lóðum. Allar íbúðir verða á einni hæð. Byggingarreitir breytast þannig að framhliða húsa verður þeim án innfellingar við bílegymstu eins og skipulag gerði ráð fyrir. Þakhlina huss 1.0m aftar í lóðina en upphaflegur byggingarreitir. Mörk deiliskipulagsins eru lóðarmörk lóða nr. 14-20 við Brekadal í Reykjanesbæ. Hver er lóð er þá um 800 m² með tveimur íbúðum. Samtals eru þessar lóðir 3.200 m².

Deiliskipulagsbreyting þessi er uminn fyrir Húsnæmingar Lendil ehf. og er í samræmi við gildandi aðalskipulag Reykjanesbæjar.

Ekki er á skipulagsvæðina hefur varendargildi eða gefur tilefni til sérstakrar vaxðar.

Markmið og leiðarlífs

- Að byggingar móti rölega og heilsuleypa götumynd og þægileg garðvými.
- Breytingarnar eru gerðar í ljósi þess að efnisþum á fæstingamarkaði er eftir minni og hagkvæmari eignum en áður.

Aðkoma og lóð

Lóðirnar hafa aðkomur frá Brekadali.

Húsnæging:

Húsnæging er einnar hæða hús, þakþétt verður einhalla eða mænispak með hámarksþakhalli $\geq 14^\circ$. Þakhæðir verða vel innan mívaxandi hæðartakmarkana.

Hönnun húsa og lóða

Vandað skal til allrar hönnunar og frágangs byggingar og lóðar. Þess skal gætt að hvort tveggja falli sem best að landi.

Öll húsin skulu hönnuð sem samræmið heild og teiknuð af sama hönnuði. Þau skulu samræmið í yfirbragði, þ.e. formi, efnis- og litavali og áferð.

Byggingarreitir

Byggingarreitir eru sýndir á skilmálatækningu og skulu byggingar standa innan þeirra.

Hámarksbyggingamagni á hverri lóð verður 220 m², þó mega einstaka minniháttar byggingarhlutar s.s. þakskegg, svalir, skyggni og gluggafrágangur sem felur í sér útköngun, skaga át fyrir byggingareit. Þess skal gætt að byggingarhlutan uan byggingarreitir sem sýnir útköngun, skaga át fyrir byggingareit. Þess skal gætt að byggingarhlutan uan byggingarreitir sem sýnir útköngun, skaga át fyrir byggingareit. Þess skal gætt að byggingarhlutan uan byggingarreitir sem sýnir útköngun, skaga át fyrir byggingareit.

Byggingarreitir eru táknaðir með brotum línun og heilum þykkum línun, byggingarhlutan. Hámarksstærð þarhúss er 220 m² sem skipstíft jafnt milli tveggja íbúða. Lóðirnar eru allar jafn stórar, nýtingarhlutfalli lóða 0.275.

Blástæði

Gert er ráð fyrir tveimur blástæðum fyrir hverja íbúð á lóð skv. skilmálatækningu.

Lóðarfrágangur

Hvart er til þess að önnur lóðarmörk séu almörkuð með trjábelti eða hringi. Vegna umferðaröryggis skal hafa óskertu útsýni frá blástæðum yfir 1 metra hæð frá jarðu, á beltu sem nemur metrum frá götukafti húsgötu. Frágangur lóða skal koma fram á deiliskipulagsdeiliskipningu.

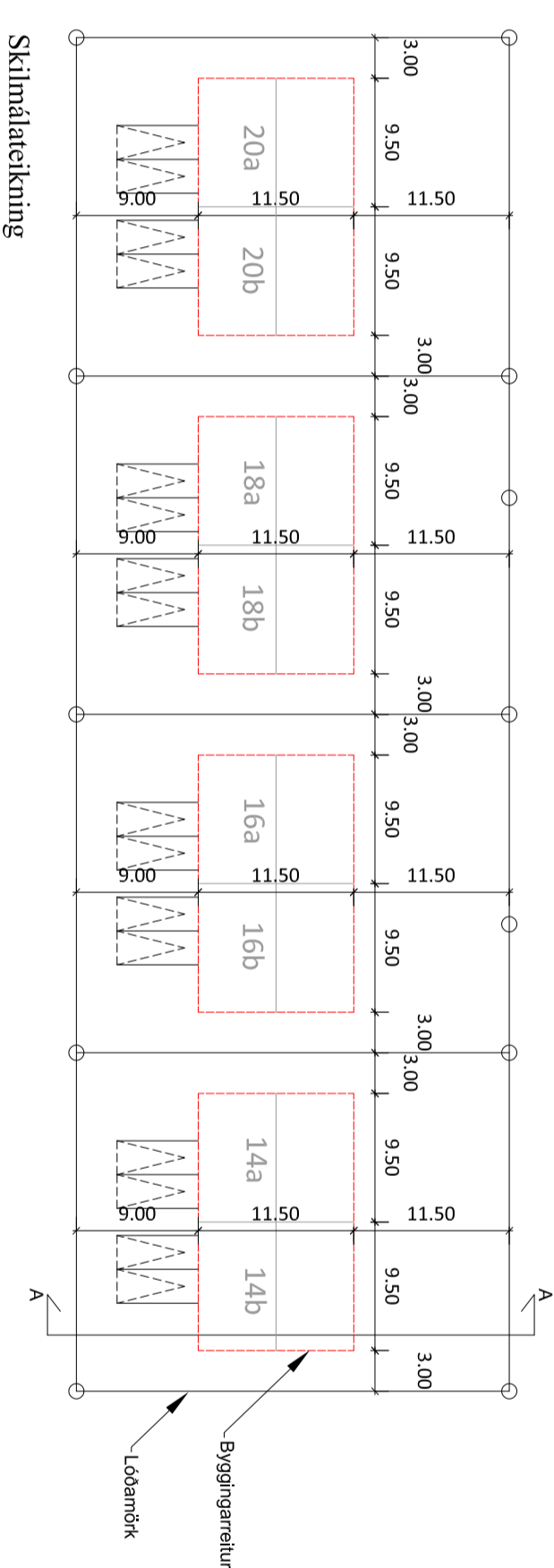

Skilmálatækning
Mkv. 1:500

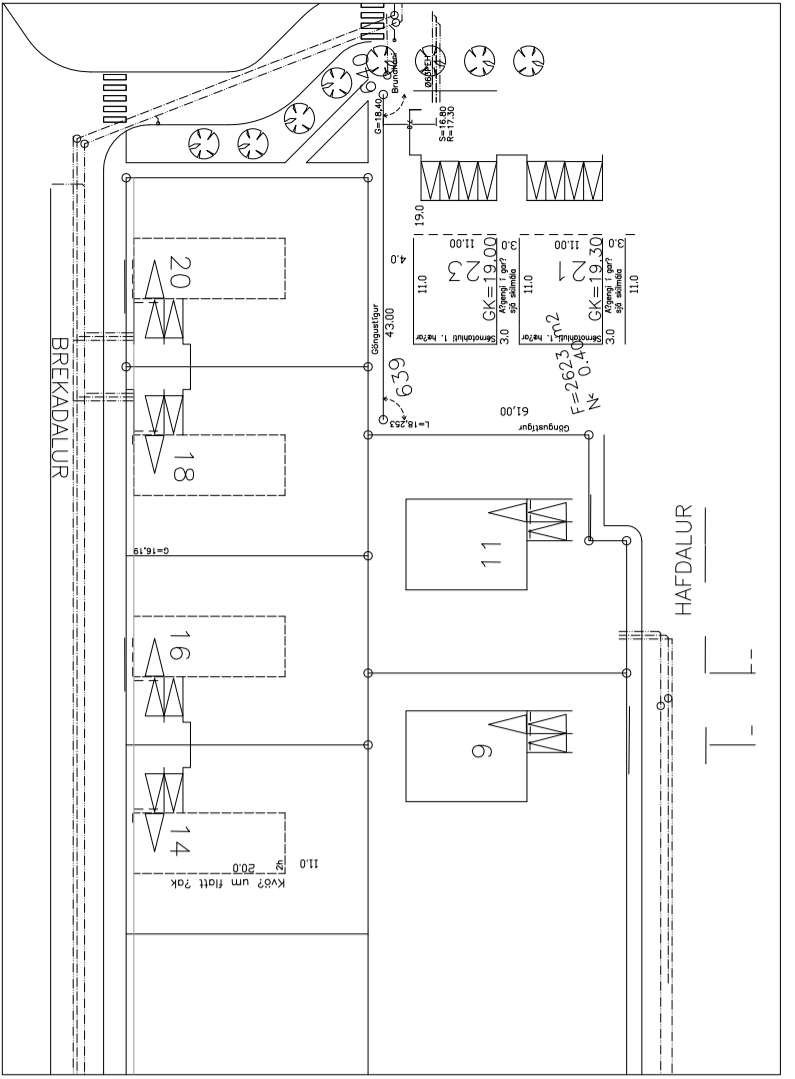
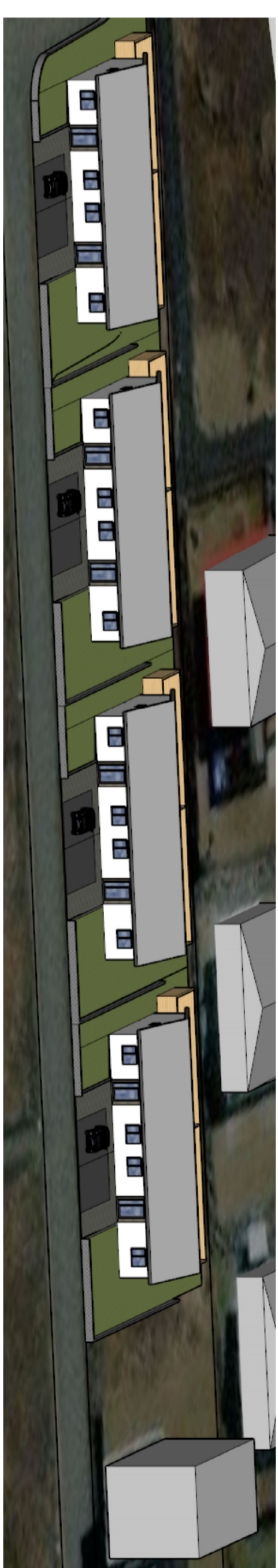

Afstöðumynd - Fyrir breytingu
Mkv. 1:1000

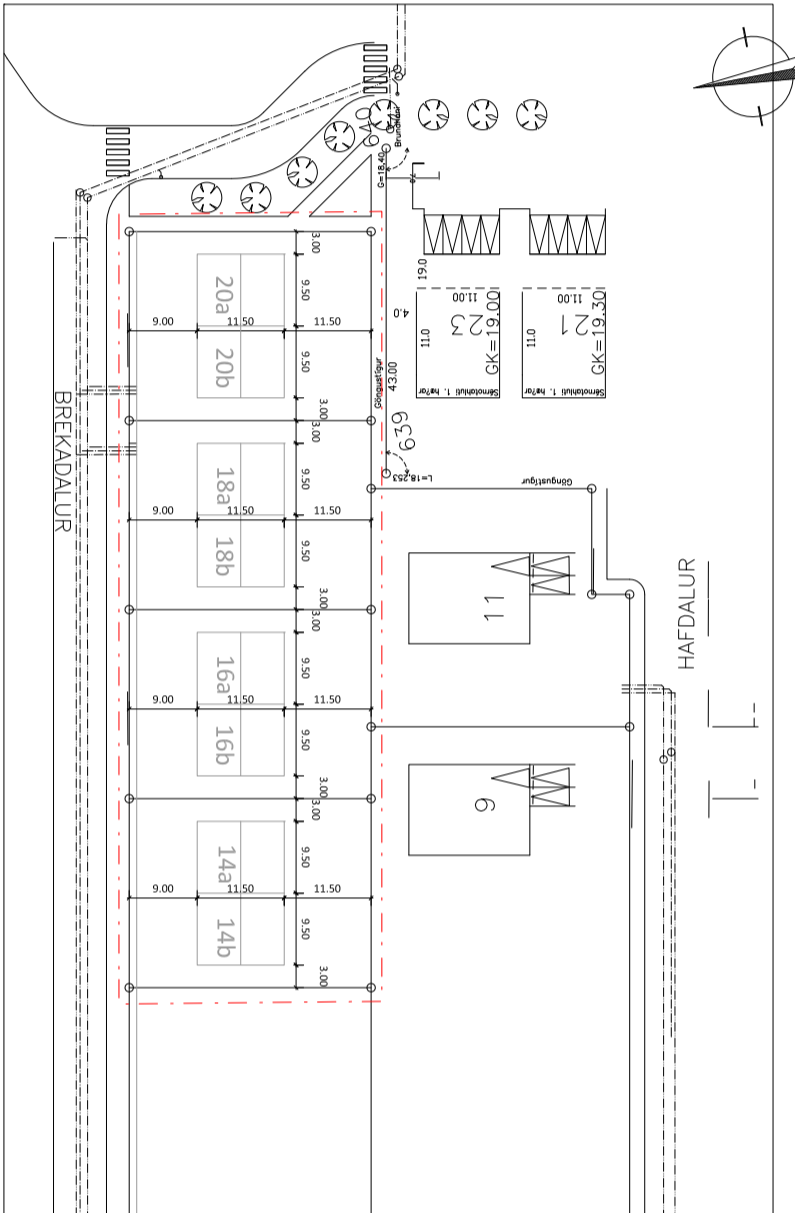

Afstöðumynd - Eftir breytingu
Mkv. 1:1000

Deiliskipulagsbreyting þessi sem tengið hefur meðferð í samræmi við ákæði 1.mgr. 41.gr. skipulagslaga nr. 123/2010 var samþykkt í

þann _____ 20 ____ og í

_____ þann,

Tillagan var auglýst frá _____ 20 ____ með

athugasemdafresti til _____ 20 ____.

Auglýsing um gildistöku breytingarinnar var dirt í B-deild Sjónartíðnda þann _____ 20 ____.

Bæjarstjórnin í Reykjanesbæ.

SKÝRINGAR DEILISKIPULAGS

- Deiliskipulagsmörk
- Byggingarreitir
- Lóðarmörk
- Byggingar
- Blástæði
- Grendarvöllur

1	Utgáfa:	Dags.
2		
3		
4		
5		

Deiliskipulag	
Brekadalur 14-20, Reykjanesbæ	
Deiliskipulagsbreyting	
Dalshverfi 1	Mkv: 1:500-1:1000
	Særnt: A2
Undirskrift hönnuðar:	
Dags: 25.2.2021	

VERKFRÆDISTOFA

RISSS

Hafnargrata 90, 230 Reykjanesbær / 421-5650 / www.risss.is

HÖNNUNARÁSKILUR SÉR ALMENNRETTI A TERNINGUM - FÖLFDÖLN ER HÁÐ SÞEFLEGU SAMÞYKTI

Telning nr: A 100

Utgáfa nr: 1