

sei

www.seistudio.is

Sei ehf., Eyjarslóð 9, 101 Reykjavík
s: 699-1130. kt. 410715-1120
einar@seistudio.is, shruthi@seistudio.is

Reykjavík, 11. nóvember 2020

Skrifstofa byggingarfulltrúa
Sveinn Björnsson, byggingarfræðingur
Tjarnargötu 12
230 Reykjanesbær

Efni: Ósamræmi í gögnum varðandi lóð við Borgarveg 24, Njarðvík

Eigandi hússins Borgarvegur 24 hefur falið okkur hjá Sei að gera tillögur að endurbótum á húsi og lóð. Borgarvegur 24 var reistur árið 1950 sem íbúðarhús en húsið var stækkað og byggt var sambyggt bílskýli um árið 1970. Þær endurbætur sem fyrirhugaðar eru nú, snúa fyrst og fremst að húsinu og bílskýli en efni þessa bréfs snýr að ósamræmi er varðar stærð og mörk lóðarinnar, sem einnig er fyrirhugað að ráðast í endurbætur á.

Á mælibleði, sem gefið er út í maí, árið 1999 og undirritað af H.A. eru gefin upp hnit fyrir lóðir nr. 20-24 við Borgarveg. Þar kemur fram að lóðin við Borgarveg 24 sé 611 m² og sýnt með útlínu hvar lóðin gefur eftir gagnvart afrein til suðurs.

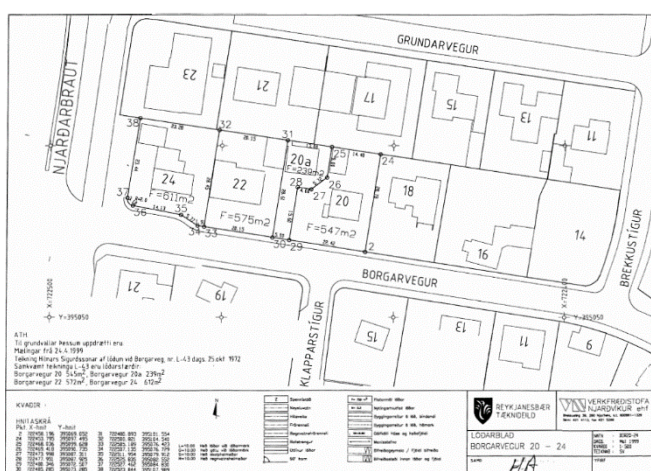

Ef hins vegar er horft til Þjóðskrár og upprunalegs afsals sést að lóðin er skráð 690 m², enda upprunalega skilgreind sem 23 x 30 metrar að stærð. Með þessu erindi er verið að óska eftir því að ofangreint mælibleað sé leiðrétt og afreinin, sem ekki lengur þjónar neinum tilgangi,

verið fjarlægð í kjölfar samþykkis, áður en eða þegar framkvæmdir við lóðina hefjast. Við höfum því teiknað lóðina 690 m² á afstöðumynd aðaluppdráttu en sýnt með puntalínu hvar lóðamörk skv. mæliblaði liggja, til skýringa.

Borgarvegur 24								
Fasteignanúmer	Merking	Lýsing	Bygg.ár	Birt stærð	Fasteignamat	Par af Lóðarmat	Brunabótamat	Fasteignamat 2021
+ F2092958	01 0101	Einbýlishús	1950	270,6 m ²	48.800.000	10.300.000	66.630.000	47.900.000

Landeignanúmer	Notkun	Stærð	Staðgreinir
L129267	Íbúðarhúsalóð	690,0 m ²	2000-5-12130240

skra.is

<https://www.skra.is/default.aspx?pageid=d5db1b6d-0650-11e6-943c-005056851dd2&selector=streetname&pos=fp-advanced-search-custom&streetname=borgarvegur%2024>

sótt 11.nóv.2020

Við teljum það réttlætismál varðandi skatta og annað, að þetta sé leiðrétt og að lóðin fái aftur sýna upprunalegu stærð og trúum því einnig að þetta verði til umhvefisbóta til framtíðar.

Virðingafyllst,

Fyrir hönd eigenda

Einar Hlér Einarsson, MAA
Shruthi Basappa, arkitekt.

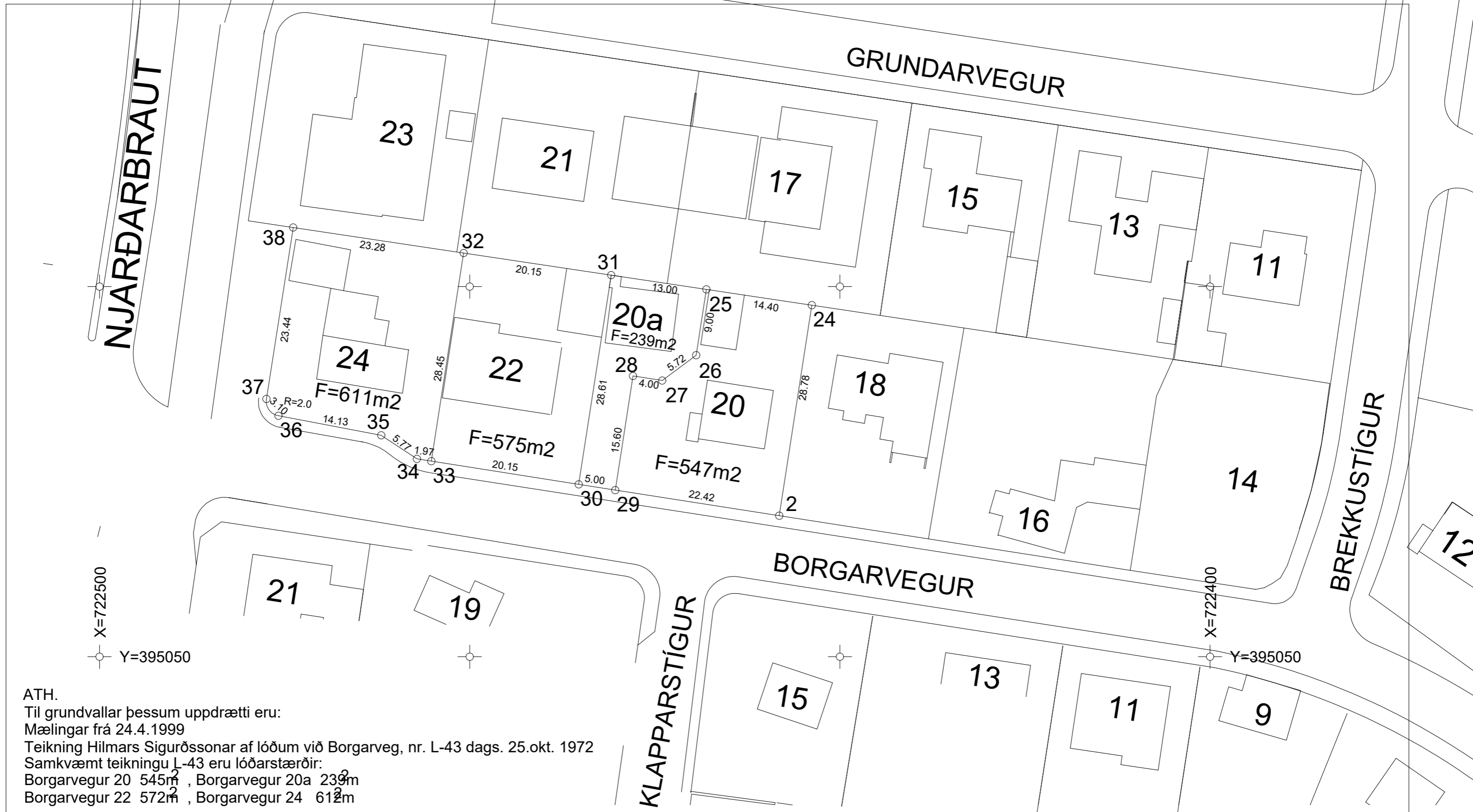

ATH.
 Til grundvallar þessum upprætti eru:
 Mælingar frá 24.4.1999
 Teikning Hilmars Sigurðssonar af lóðum við Borgarveg, nr. L-43 dags. 25.okt. 1972
 Samkvæmt teikningu L-43 eru lóðarstærðir:
 Borgarvegur 20 545m², Borgarvegur 20a 239m²
 Borgarvegur 22 572m², Borgarvegur 24 612m²

KVAÐIR :

HNITASKRÁ
 Pkt. X-hnit Y-hnit

2	722458.196	395069.052	31	722480.893	395101.554
24	722453.795	395097.495	32	722500.821	395104.540
25	722468.036	395099.628	33	722505.189	395076.423
26	722469.418	395090.735	34	722507.135	395076.729
27	722473.998	395087.311	35	722511.954	395079.912
28	722477.951	395087.925	36	722525.835	395082.552
29	722480.346	395072.507	37	722527.462	395084.830
30	722485.285	395073.285	38	722523.844	395107.989

L=10.00 Hæð lóðar við lóðarmörk
 G=10.00 Hæð götu við lóðarmörk
 S=10.00 Hæð skólheimæðar
 R=10.00 Hæð regnvatnsheimæðar



Z	Spennistöð
[Symbol]	Neysluvatn
[Symbol]	Hitaveita
[Symbol]	Frárennsli
[Symbol]	Regnvatnsfrárennsli
[Symbol]	Rafstregur
[Symbol]	Útlínur lóðar
[Symbol]	90° horn

F= 750 m ²	Flatarmál lóðar
N= 0.3	Nýtingarhlutfall lóðar
[Symbol]	Byggingarreitur á lóð, bindandi
[Symbol]	Byggingarreitur á lóð, hámark
GK=8.80	Gólfkóti húss og hæðafjöldi
[Symbol]	Mænisstefna
[Symbol]	Bifreiðageymsla / Fjöldi bifreiða
[Symbol]	Bifreiðastæði innan lóðar og fjöldi



REYKJANÆSBÆR
 TÆKNIDEILD



VERKFRÆÐISTOFA
 NJARÐVÍKUR ehf

Brekkustíg 39, 260 Njarðvík, k.t. 600991-1329
 Sími 421 4113, fax 421 5266

LÓÐARBLAÐ
 BORGARVEGUR 20 - 24

NAFN : BOR20-24
 DAGS. : Maí 1999
 KVARDI : 1:500
 TEIKNAD : SV

SAMP.:

YFIRF.:



BORGARVEGUR 24, 260 Reykjanesbær

Landeignanr.: L129267
Staðgr.: 2000-5-12130240

BYGGINGARLÝSING

Húsið er upprunalega byggt árið 1950 með seinni tíma viðbyggingum frá 1970. Eldri teikningar finnast ekki og er því upprunalegur hönnuður óþekktur en stækkun frá 1970 var gerð eftir uppdráttum Árna Guðmundssonar (stækkun húss) og Erlings Ágústssonar (bílskýli).

Í dag er húsinu skipt upp í tvo eignarhluta, á sitt hvorri hæðinni. Gólf og útveggir eru gerðir úr steinsteypu og eru veggir ymist klæddir trefjaplötum, jární eða múrhúðaðir að utan. Þakið er gert úr timbri og klætt að utan með jární. Innveggir eru ymist steypfir eða gipsklæddir. Allir gluggar og hurðir eru gerðar úr timbri.

BYGGINGARÁFORM

Verið er að sækja um leyfi til þess að byggja svalalokun og sólstofu til austurs á báðum hæðum, auk breytinga á gluggum og hurðum á núv. bílskýli ásamt breytingum innanhúss og í garði.

Sólstofan verður byggð úr timbureiningum frá Skanva.is með tvöföldu einangrunargleri. Allir nýir gluggar og hurðir verða úr timbri.

Sá hluti garðsins sem snýr í suður verður dýpkaður og gert útgengt beint úr fyrstu hæð (eldra húsi) og út í garð á nýjan pall. Veggur á lóðamörkum verður endurgerður og þar komið fyrir sorpgeymslum, beði og tröppum sitt hvoru megin úr garðinum.

Ráðist verður í eðlilegt viðhald á lóð og húsi samhliða breytingum.

Helstu stærðir:

Fermetrar

1. hæð: 181,4 m²
2. hæð: 130,4 m²
- Samtals: 311,8 m²

Rúmmetrar

1. hæð: 541,4 m³
2. hæð: 425,1 m³
- Samtals: 966,5 m³

Stærð lóðar
(samkvæmt afsali): 690 m²
Nýtingarhlutfall: 0,45

AFSTÖÐUMYND 1:500

Skráningartafla: Borgarvegur 24				Skrásetjari: Birgir Sveinn Jakobsson															
Landnúmer: L129267				Kennitala: 060491-2249															
Matshlutanúmer: 01				Útgáfa: 4.01b Dags.: 14.09.2020															
Uppskipting og lýsing				Stærðir															
D0	D1	D2	D3	D4	D5	D5M	D6	D7	D8	D9	D10a	D10b	D11	D12	D16	Reiknitala	D17		
Lokun	Rými hæð-róð	Notkun texti	Héfuð-flokkun	Eignar-hald	Botnflotur m ²	Miðflotur m ²	Stigar m ²	Op m ²	Brúttóflotur m ²	Brúttóflotur sh < 1,8	Salarhæð mín	Salarhæð max	Brúttó rúmmál m ³	Nettóflotur m ²	Birt flatarmál m ²	Skiptarúmmál	Skiptarúmmál m ³		
		Matshluti			311,8	0,0	0,0	0,0	311,8	0,5			1.002,8	255,6	311,3		792,310		
		Botn											36,3						
	01	1. hæð			181,4	0,0	0,0	0,0	181,4	0,5			541,4	148,0	180,9				
A	0101	Íbúð	N	0101	165,0				165,0	0,5	1,61	3,65	491,4	132,2	164,5	2,98	393,956		
A	0102	Sólstofa	N	0101	16,4				16,4		3,05	3,05	50,0	15,8	16,4	3,05	48,190		
C	0103	Pallur	N	0101	36,5				36,5										
C	0104	Útitróppu	U	X	4,5				4,5										
	02	2. hæð			130,4	0,0	0,0	0,0	130,4	0,0			425,1	107,6	130,4				
A	0201	Íbúð	N	0201	118,5				118,5		2,63	4,42	392,4	96,9	118,5	3,31	320,739		
A	0202	Sólstofa	N	0201	11,9				11,9		2,25	3,24	32,7	10,7	11,9	2,75	29,425		
C	0203	Útitróppur	U	X	14,7				14,7										
Athugasemdir				Tröppur inn íbúða liggja í hæðarskilum.															
Sameignir sumra																			
Eignarhald																			
	Eignar-hald	Notkun texti	Birt flatarmál m ²	Skiptarúmmál Séreign m ³	Séreign og sameign m ³														
	0101	Íbúð	180,9	442,146	442,146														
	0201	Íbúð	130,4	350,164	350,164														
		Alls	311,3	792,310	792,310														

SKRÁNINGARTAFLA

Breyting

Dags.

VERK
VERKKAUPI Borgarvegur 24, Njarðvík
Eggert Sigurbergsson

TEIKNING Afstöðumynd og skráningartafla
MKV. 1:500 (A2)

DAGS. 10.11.2020
TEIKNAD SB, EHE

Shruthi Basappa, arkitekt FAÍ
Kt.: 230886 3429

sei
www.seistudio.is

Sei ehf., Eyjarslóð 9, 101 Reykjavík
s: 699-1130, kt. 410715-1120
einar@seistudio.is, shruthi@seistudio.is

VerkNr. TeiknNr. BreytNr.

2005 101



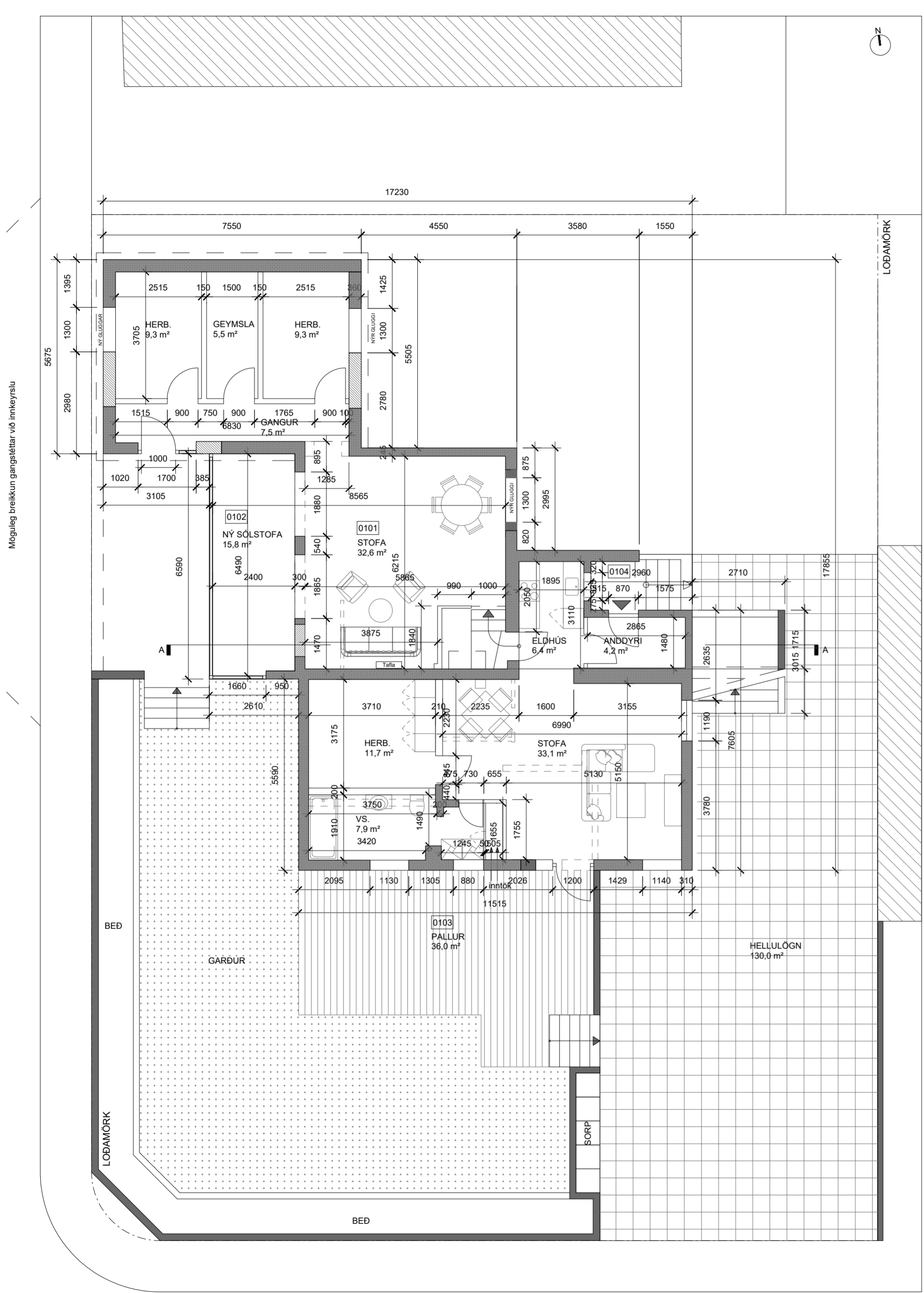

GRUNNMYND 1. HÆÐ
mkv. 1:100

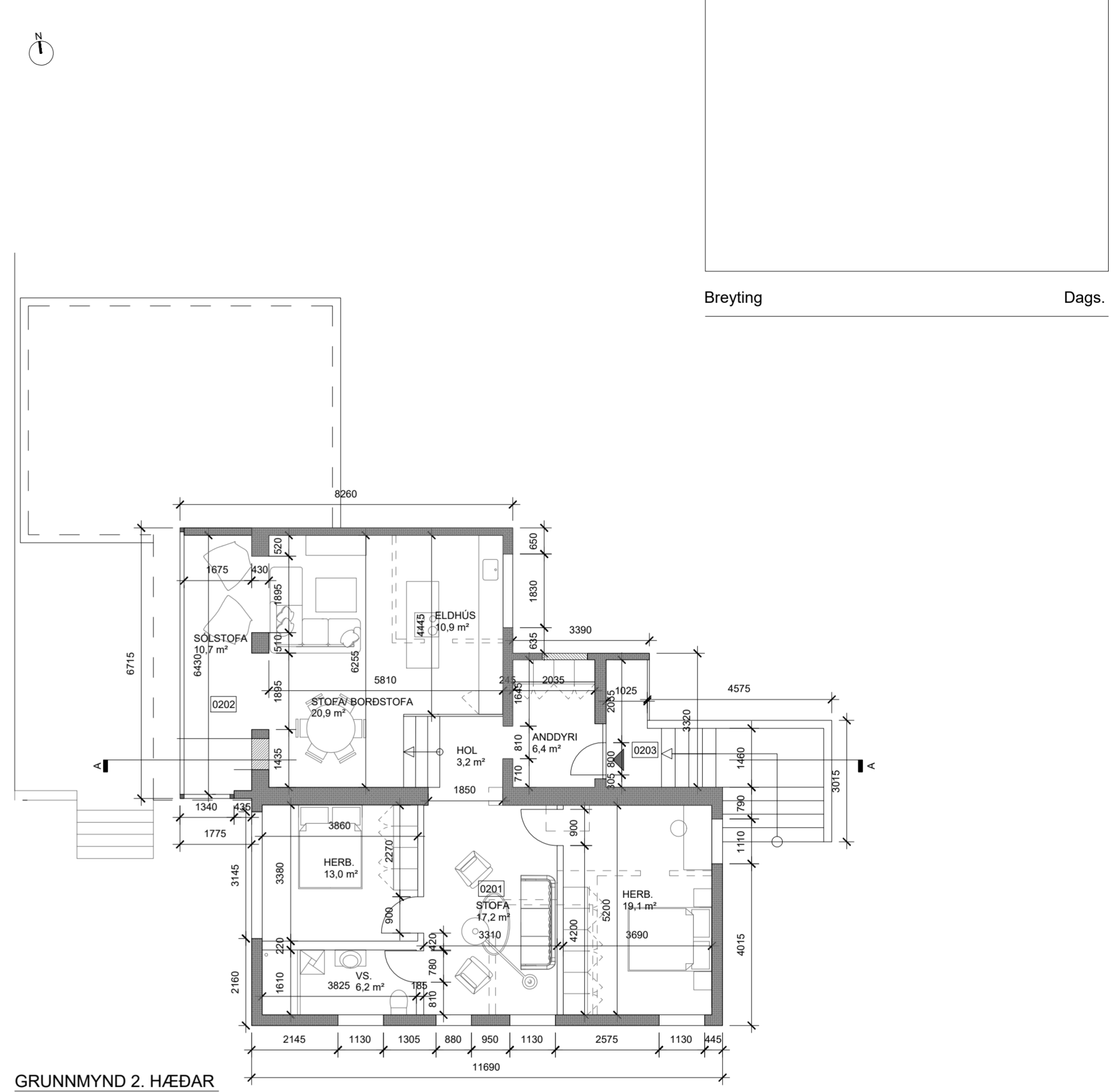

GRUNNMYND 2. HÆÐAR
mkv. 1:500

Breyting _____ Dags. _____

VERK
VERKKAUPI Borgarvegur 24, Njarðvík
Eggert Sigurbergsson

TEIKNING
MKV. Grunnmyndir beggja hæða
1:100 (A2)

DAGS.
TEIKNAD 10.11.2020
SB, EHE

Shruthi Basappa, arkitekt FAÍ
Kt.: 230886 3429

sei
www.seistudio.is

Sei ehf., Eyjarhlóð 9, 101 Reykjavík
s: 699-1130, kt. 410715-1120
einar@seistudio.is, shruthi@seistudio.is

VerkNr. 2005 TeiknNr. 102 BreytNr. _____

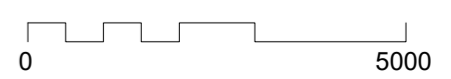

LOBAMÖRK

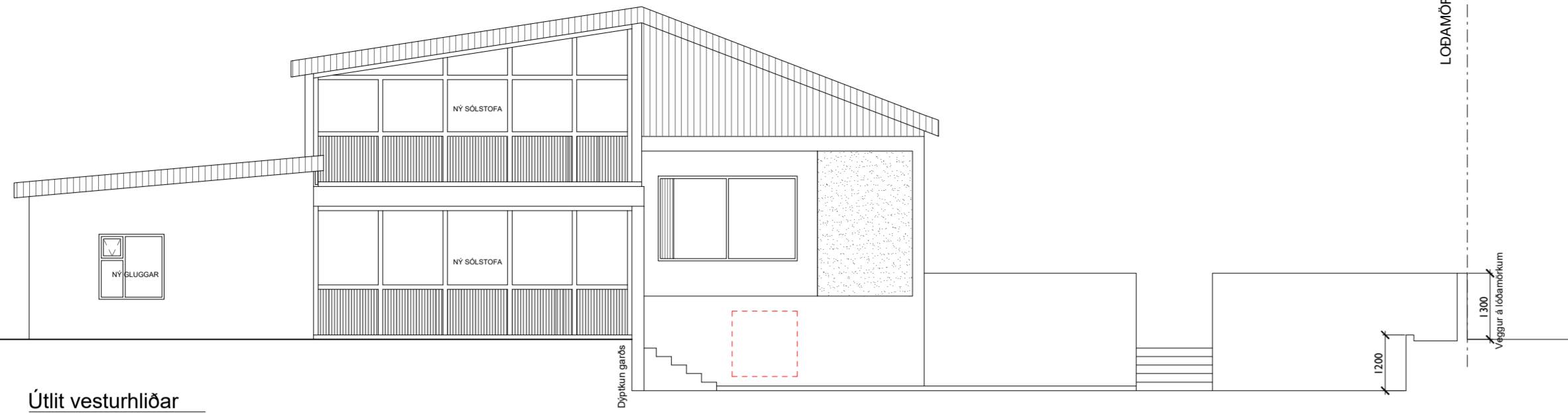

Útlit vesturhliðar
mkv. 1:100



Breyting

Dags.

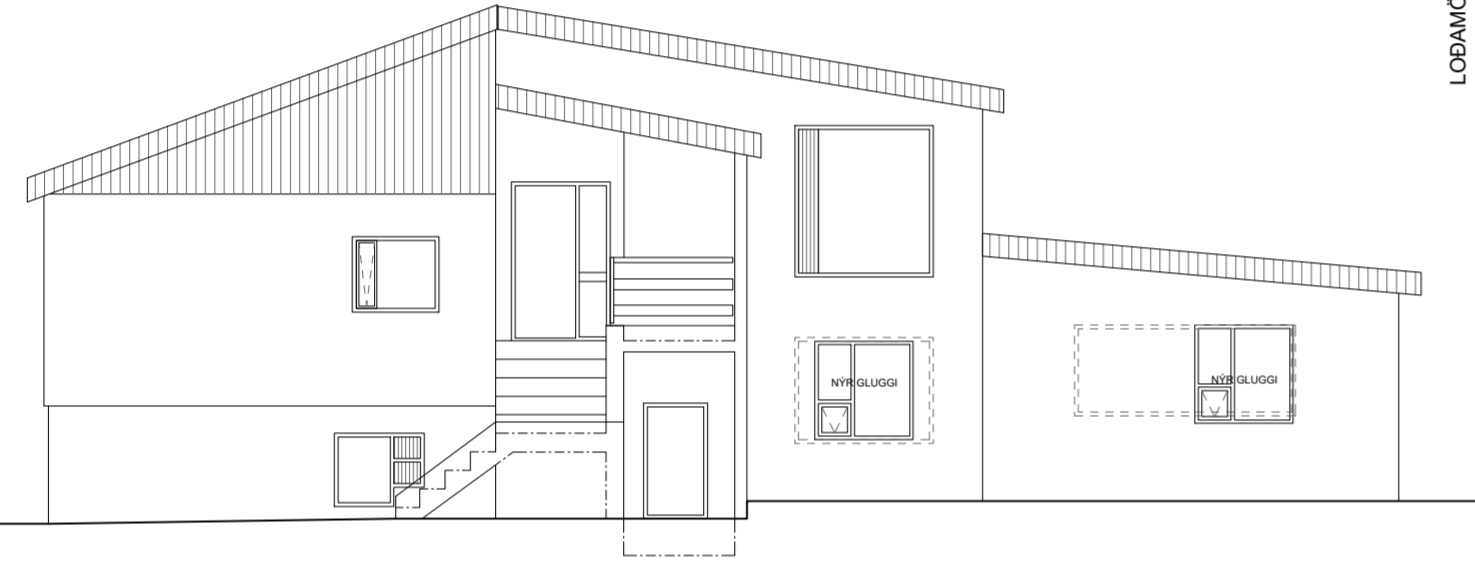

Útlit austurhliðar
mkv. 1:100

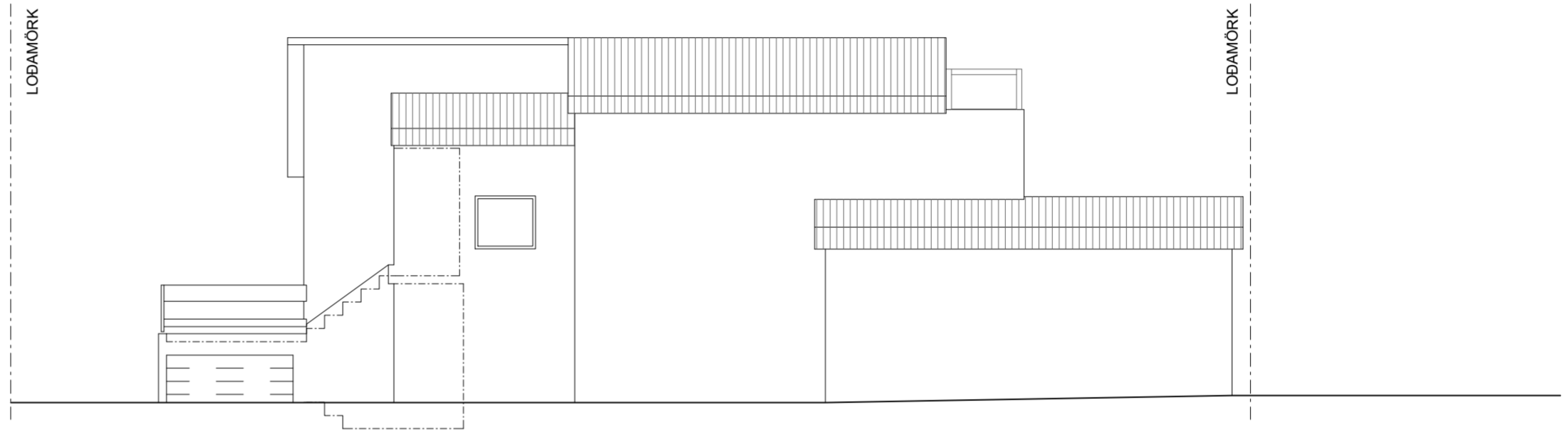

Útlit norðurhliðar
mkv. 1:100

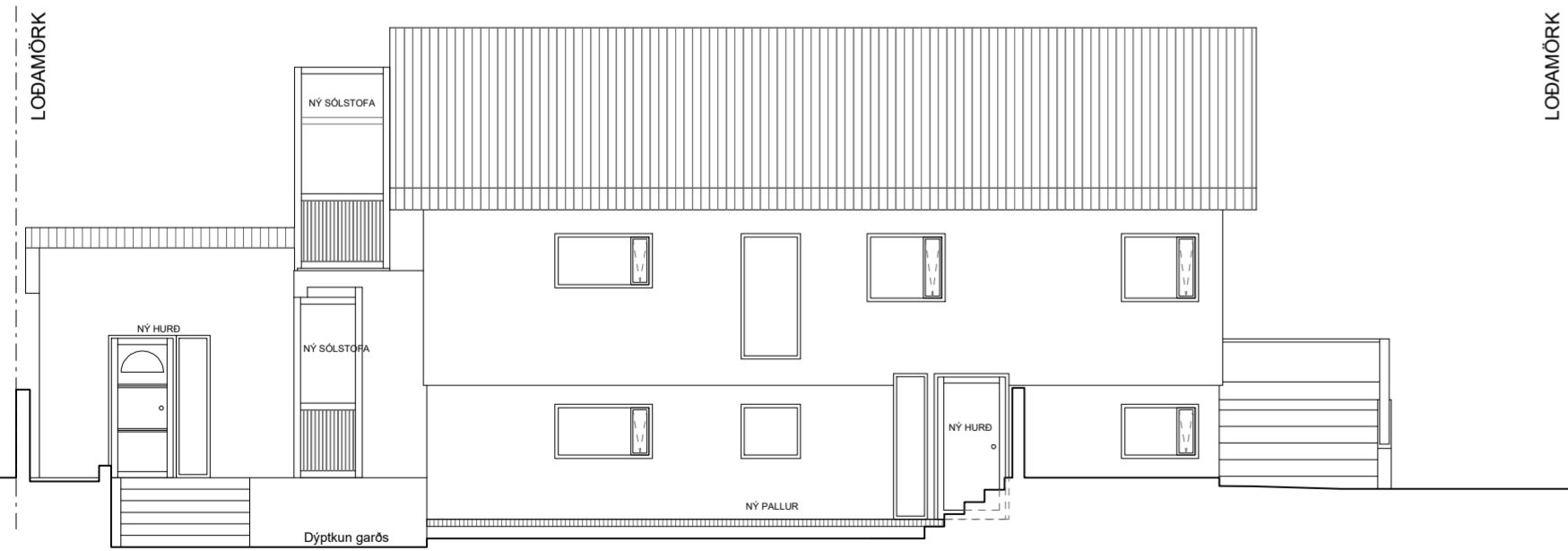

Útlit suðurhliðar
mkv. 1:100

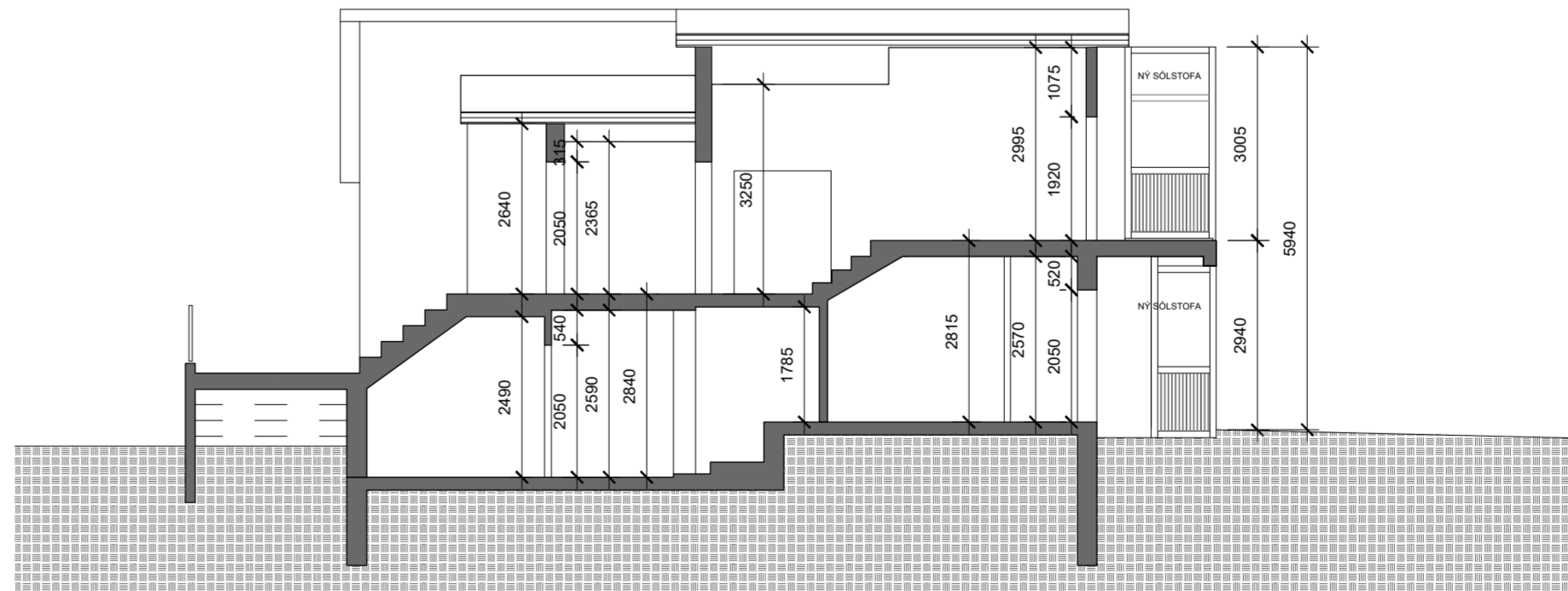

Snið A-A
mkv. 1:100

VERK
VERKKAUPI

Borgarvegur 24, Njarðvík
Eggert Sigurbergsson

TEIKNING
MKV.

Útlit allra hliða og snið A-A
1:100 (A2)

DAGS.
TEIKNAD

10.11.2020
SB, EHE

Shruthi Basappa, arkitekt FAÍ
Kt.: 230886 3429

sei
www.seistudio.is

Sei ehf., Eyjarlóð 9, 101 Reykjavík s:
699-1130, kt. 710415-1120
einar@seistudio.is, shruthi@seistudio.is

VerkNr.

TeiknNr.

BreytNr.

2005

103

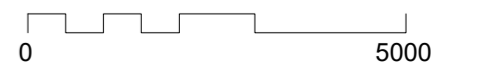

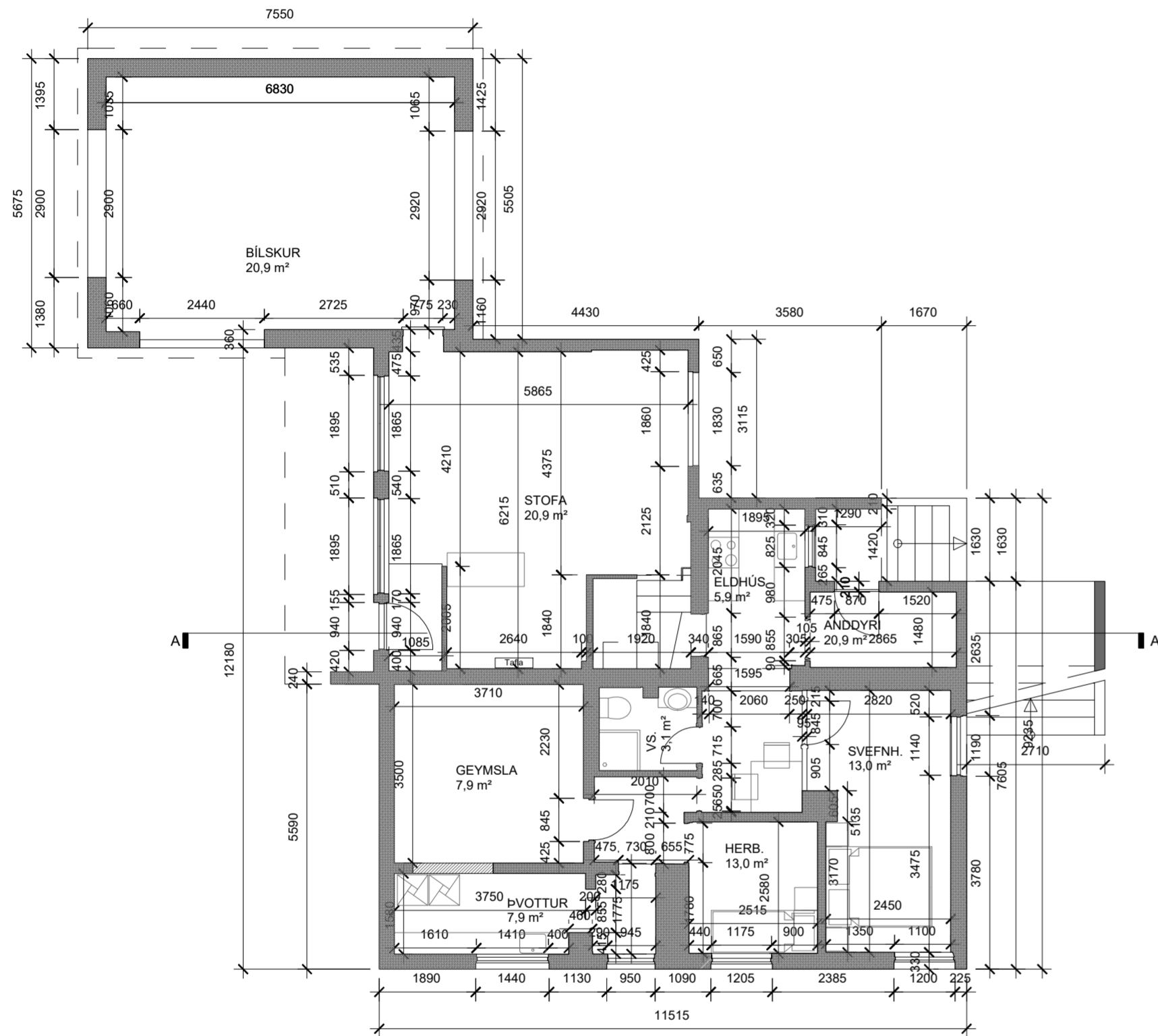

NÚV. GRUNNMYND 1. HÆÐAR
mkv. 1:100

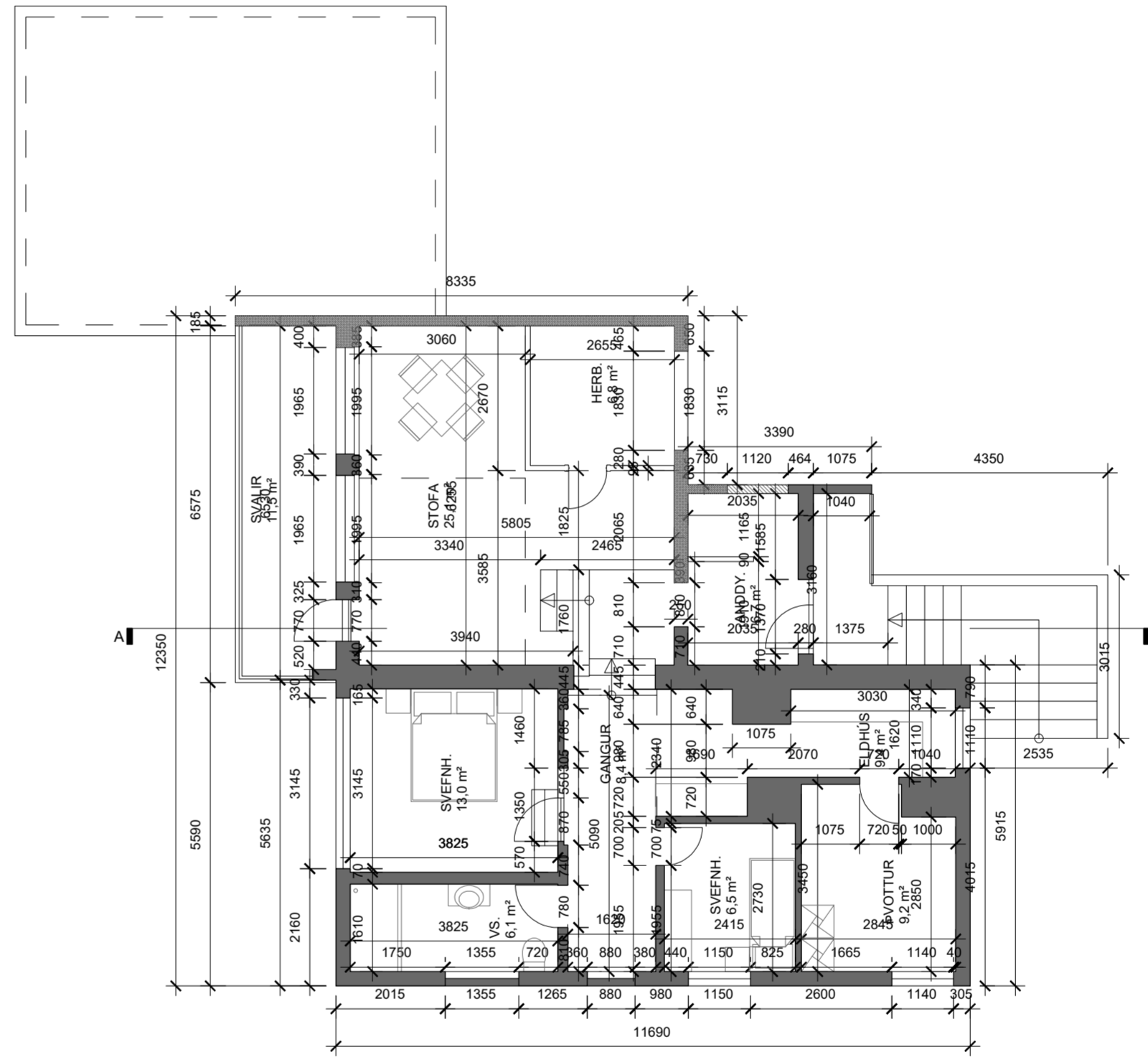

NÚV. GRUNNMYND 2. HÆÐAR
mkv. 1:100

Breyting

Dags.

Eftir uppmælingum Sei Studio, 04.02.2017

VERK
VERKKAUPI Borgarvegur 24, Njarðvík
Eggert Sigurbergsson

TEIKNING
MKV. Grunnm, útlit, snið núverandi
1:100 (A2)

DAGS.
TEIKNAD 12.08.2020
SB, EHE

Shruthi Basappa, arkitekt FAÍ
Kt.: 230886 3429

sei
www.seistudio.is
Sei ehf., Eyjarslóð 9, 101 Reykjavík s:
699-1130, kt. 710415-1120
einar@seistudio.is, shruthi@seistudio.is

VerkNr. 2005
TeiknNr. 104
BreytNr.





Útlit vesturhlíðar, uppmæling
mkv. 1:100

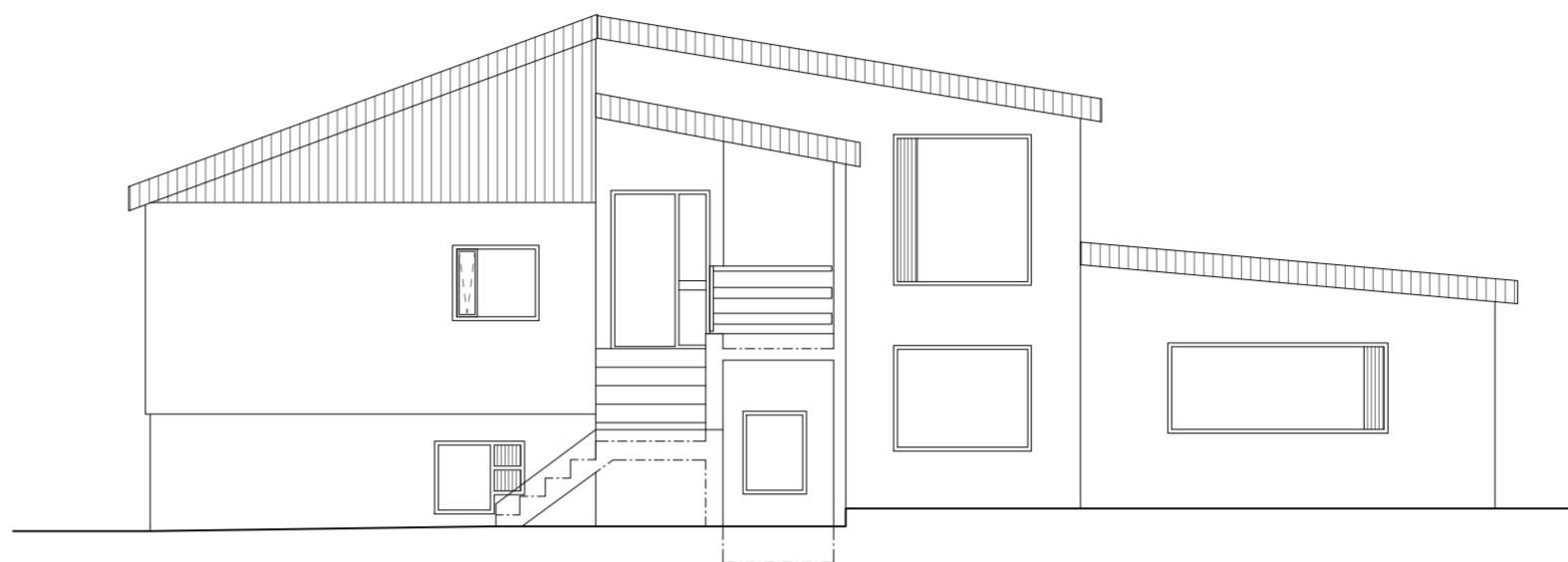

Útlit austurhlíðar, uppmæling
mkv. 1:100

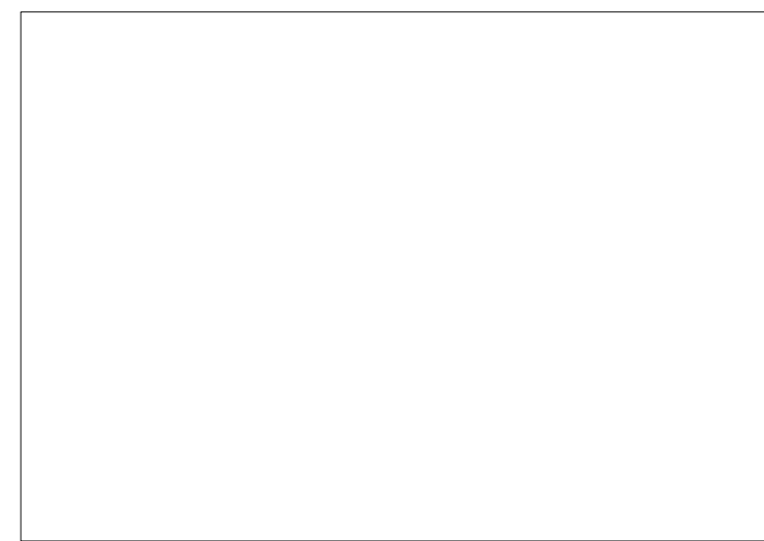

Breyting

Dags.

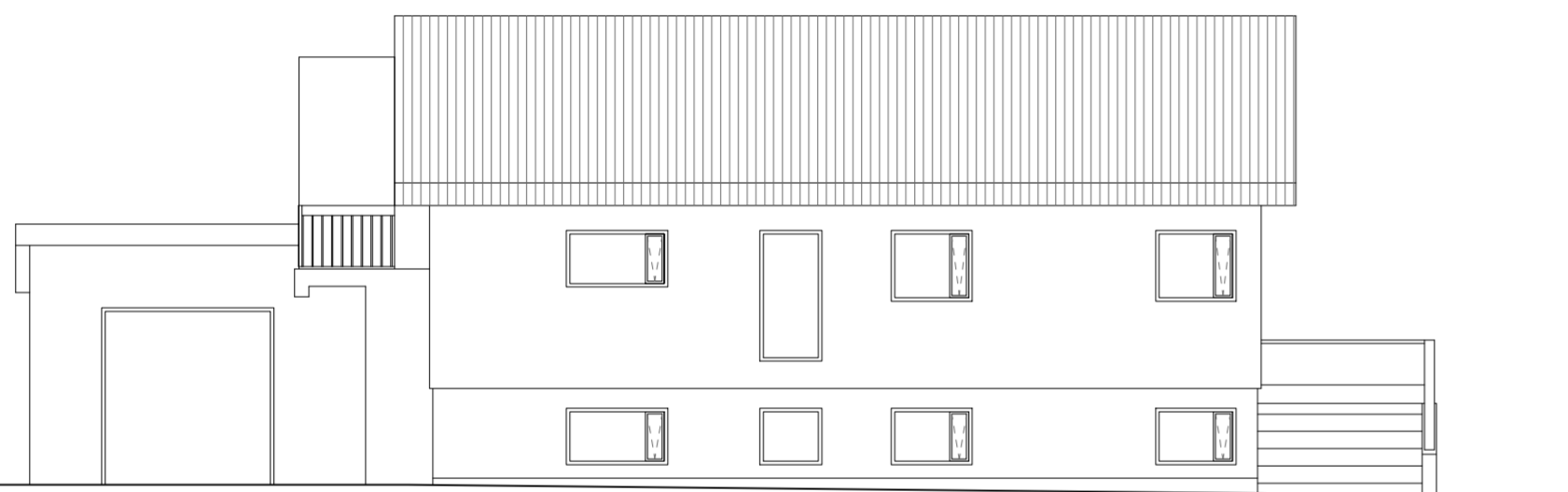

Útlit suðurhlíðar, uppmæling
mkv. 1:100

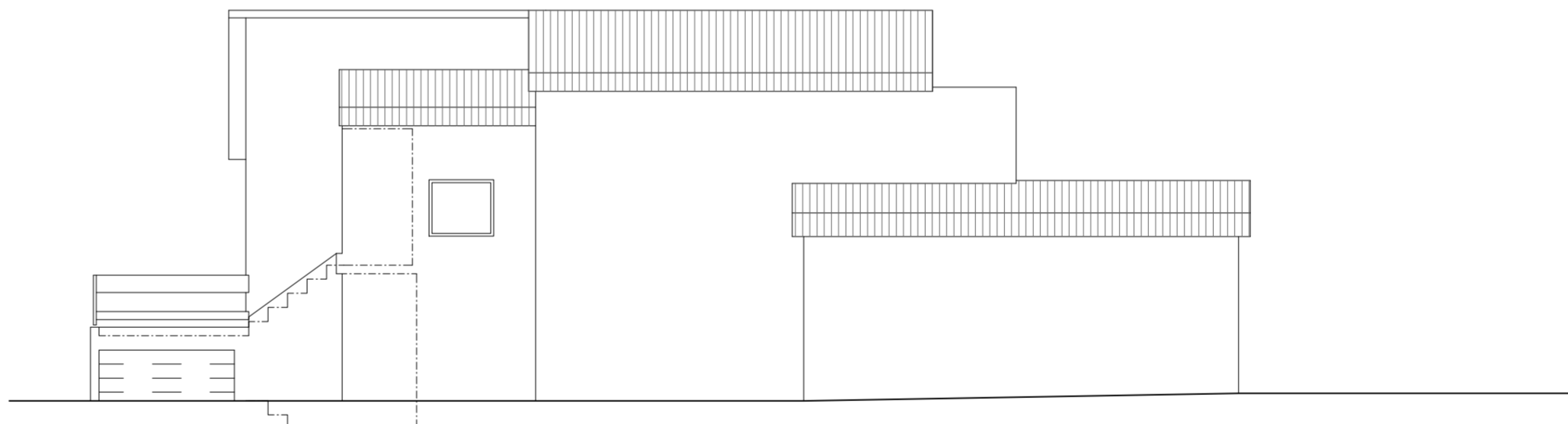

Útlit norðurhlíðar, uppmæling
mkv. 1:100

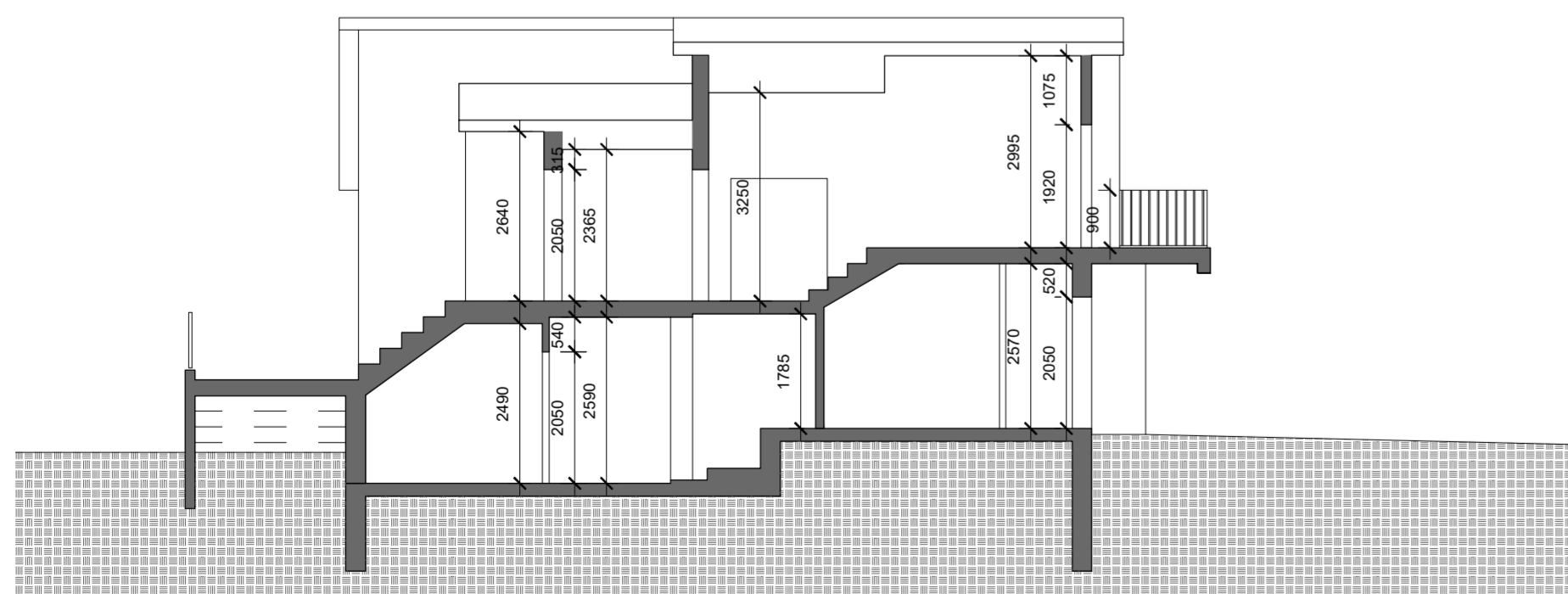

Snið A-A
mkv. 1:100

Eftir uppmælingum Sei Studio, 04.02.2017

VERK VERKKAUPI Borgarvegur 24, Njarðvík
Eggert Sigurbergsson

TEIKNING MKV. Grunnm, útlit, snið núverandi
1:100 (A2)

DAGS. TEIKNAD 12.08.2020
SB, EHE

Shruthi Basappa, arkitekt FAÍ
Kt.: 230886 3429

sei
www.seistudio.is
Sei ehf., Eyjarslóð 9, 101 Reykjavík s:
699-1130, kt. 710415-1120
einar@seistudio.is, shruthi@seistudio.is

VerkNr. 2005 TeiknNr. 105 BreytNr.



