

Reykjanesbær  
Gunnar K. Ottósson, skipulagsfulltrúi.  
Tjarnargötu 12  
230 Reykjanesbæ

Reykjanesbær 29. mars 2021.

**Efni: Ósk um breytingu á byggingarreit að Völuási 12.**

Ég óska eftir breytingu á byggingarreit að Völuási 12 Reykjanesbæ. Gildandi reitur er samkvæmt lóðarblaði 15\*15 metrar og málsettur 9,9 metra frá götu. Óskað er eftir því að reitur lengist um 1,0 metra til vesturs og verði 15\*16 metrar og málsettur 8,9 metra frá götu. Nýtingarhlutfall lóðar helst óbreytt sjá meðfylgjandi grunnteikningu að húsi og staðsetningu á byggingarreit.

Í raun mun þetta auka samræmi í götumyndinni að Völuási þar sem sambærilegar breytingar á byggingarreit voru gerðar við húsin að Völuási 14,10,8 og 4. Framkvæmdir eru hafnar að Völuási 6 en teikningar eru ekki inná kortasjá og því þekki ég ekki hvort svo er þar einnig.

Ég hef rætt persónulega við íbúa í Völuási 10 og 14 og íbúar þar setja sig ekki á móti þessari breytingu. Lóðunum á móti húsinu Völuási 7 og Völuási 9 hefur ekki verið úthlutað, húsin sem standa fyrir aftan Völuás 12 /Selás/Neðar í brekkunni ættu ekki að verða fyrir áhrifum af þessari breytingu.

Undirrituð hefur fengið úthlutað byggingarlóð að Völuási 12 og er að undirbúa byggingu einbýlishúss á einni hæð. Það liggur nokkuð á að koma framkvæmdum af stað þar sem sá verktaki sem við höfum fengið til liðs við okkur getur aðeins steypt húsið fyrri hluta sumars og 6 vikna ferli með grenndarkynningu útilokar að það náist. Því vísa ég til fordæmis hvað varðar aðrar lóðir í götunni, samþykkis næstu nággranna, auk þess að breytingin felur í sér meira samræmi í götu mynd og bitnar á bílastæði lóðarinnar að Völuási 12 en ekki nággranna lóðum og óska eftir eins skjótri afgreiðslu þessa máls og mögulegt er og undanþágu varðar hvað varðar fulla grenndarkynningu.

Með þökk og kveðju  
Elín Íslaug Kristjánsdóttir  
Kt.160775-4679

Afrit: Sveinn Björnsson, Byggingarfulltrúi Reykjanesbæjar

Meðfylgjandi er grunnteikning að húsinu sem sýnir þær breytingar á byggingareit sem óskað er eftir.

G=20.65

L=18.80

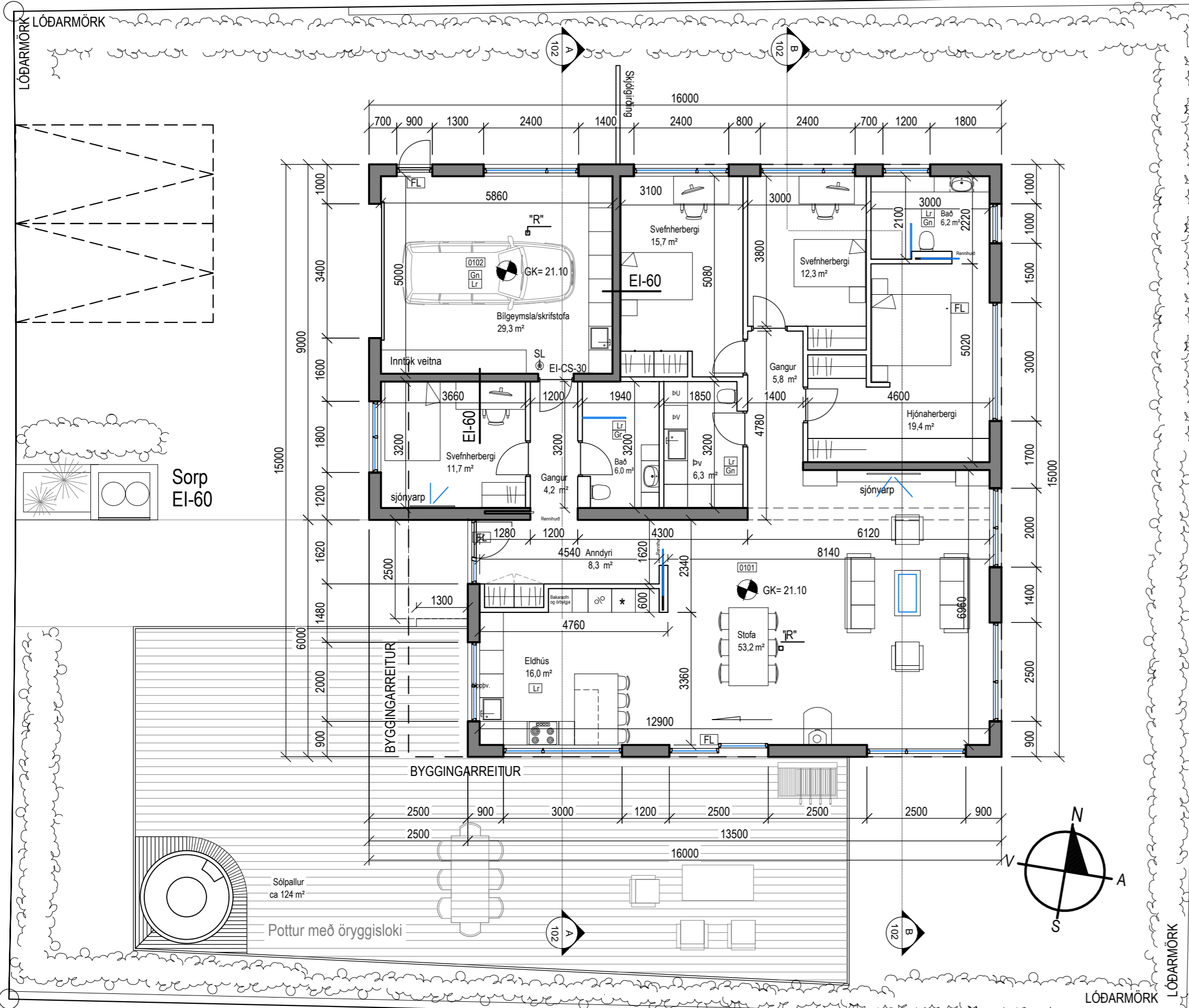

G=20.65

L=18.60

**Grunnmynd 1 hæð**

Mkv: 1:100

Stærðir, flatarmál:	
Brúttó Flatarmál Húss, m. Bilgeymslu	225,0 m <sup>2</sup>
Birt Flatarmál Húss, án Bilgeymslu	191,2 m <sup>2</sup>
Brúttó Flatarmál Bilgeymslu	33,8 m <sup>2</sup>
Flatarmál Lóðar	766,0 m <sup>2</sup>
Nýting Á Lóð	29,37 %

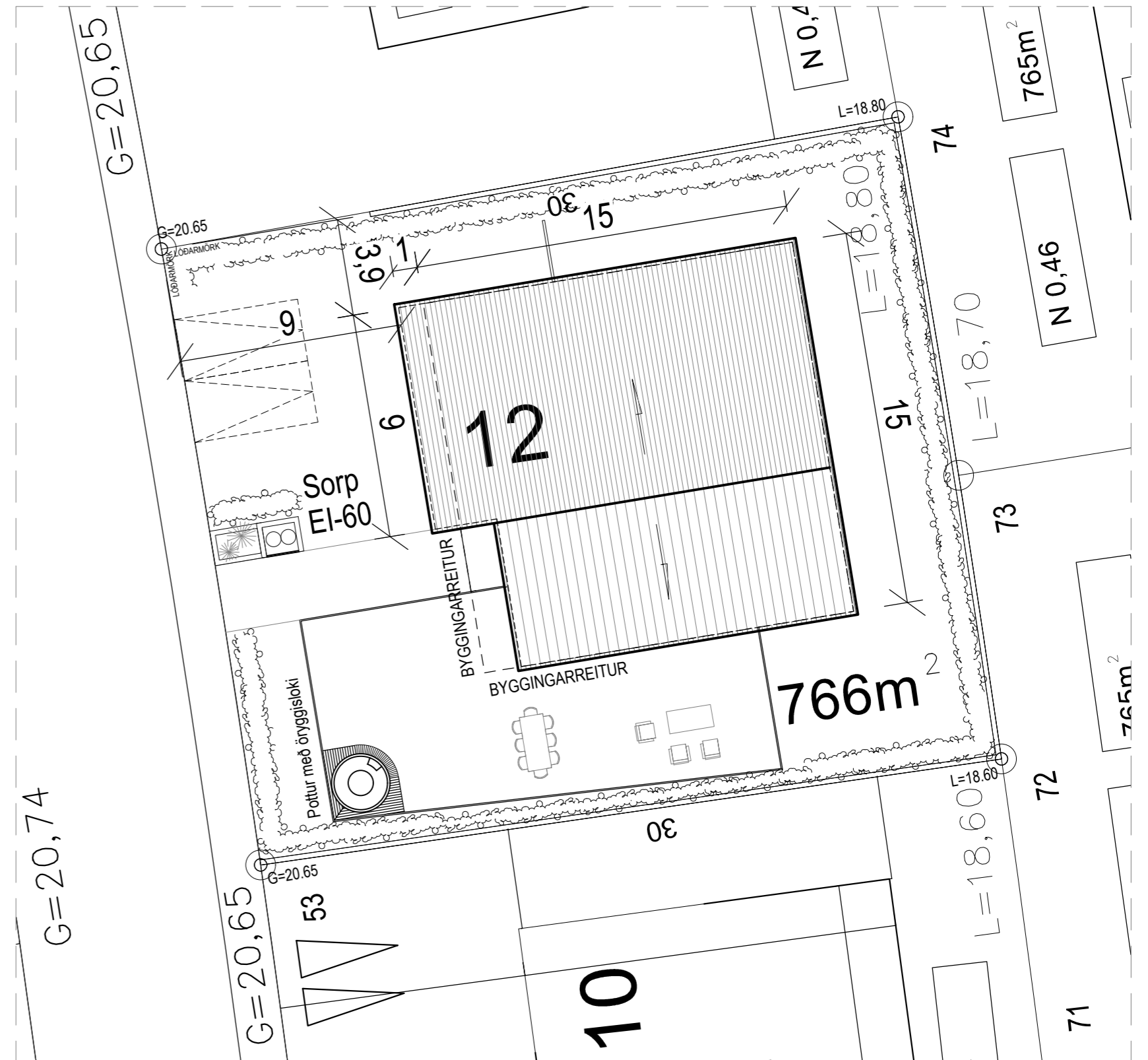

**Afstöðuymynd**

Mkv: 1:200

SKÝRINGAR:	
SL	Slökkvitæki
"R"	Reykskynjari
(A)-EI-60	Skil Brunahófa
FL	Flóttaleið
Bo	Björgunarpop
Gn	Gólfmiðurfal
Lr	Loftræsing

# TEIKNING Í VINNSLU

**GLÓRA**  
BYGGINGARFRÆÐINGUR

**Voluás 12**  
 Reykjanesbær

BR. DAGS. BREYTING	REKNA	TEKNA
Grunnmynd Afstöðuymynd	ATIL KT KT KT	Porleifur Björnsson 030673 3799 Byggingarfræðingur BFI Hafnarhaga 27a 230 RNB Sími: 421 7562 780 4400 Póstfang: bu@glora.is