

# DJÚPIVOGUR 20, MHL 02, HÖFNUM.

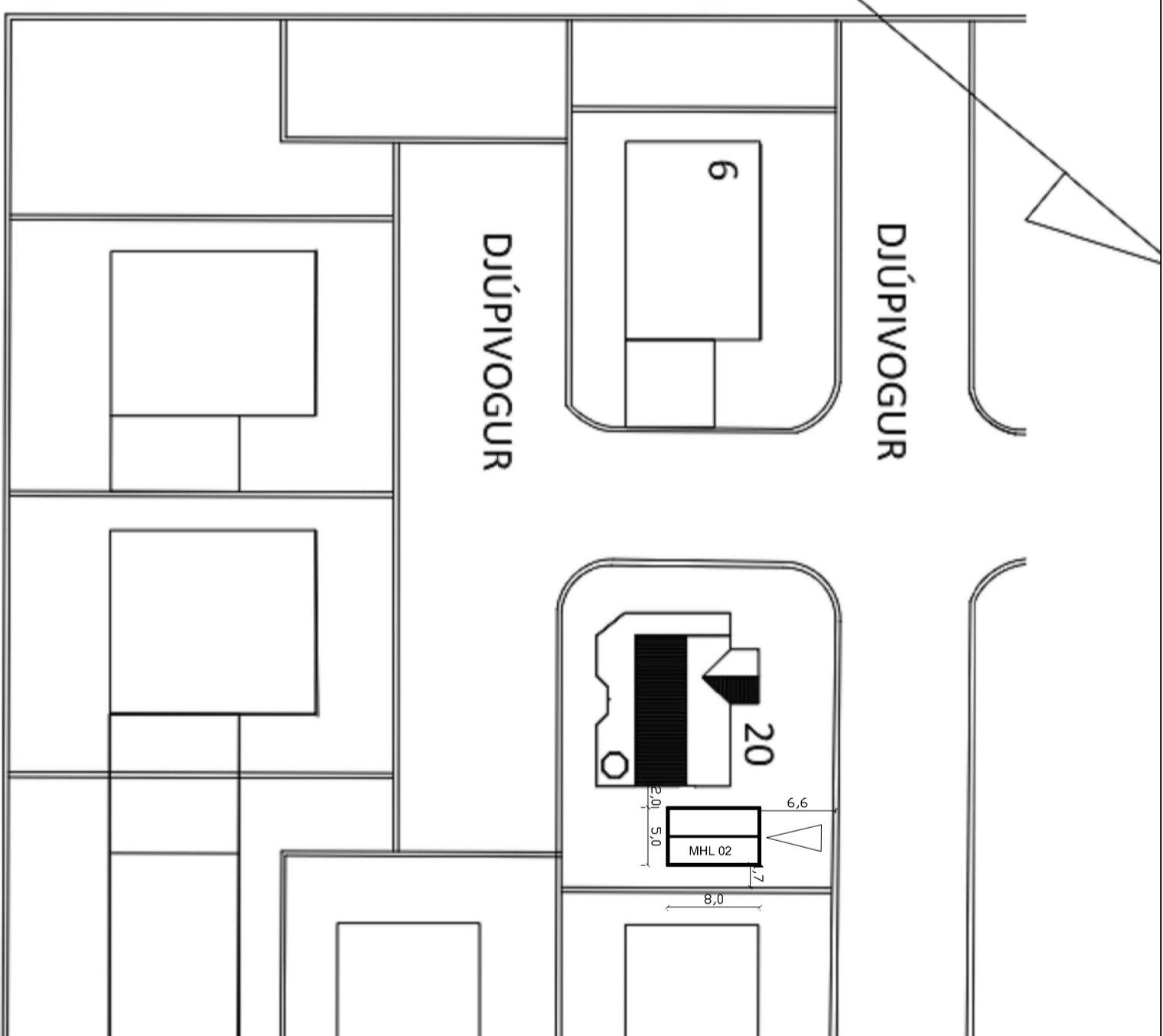

AFSTADA 1:500

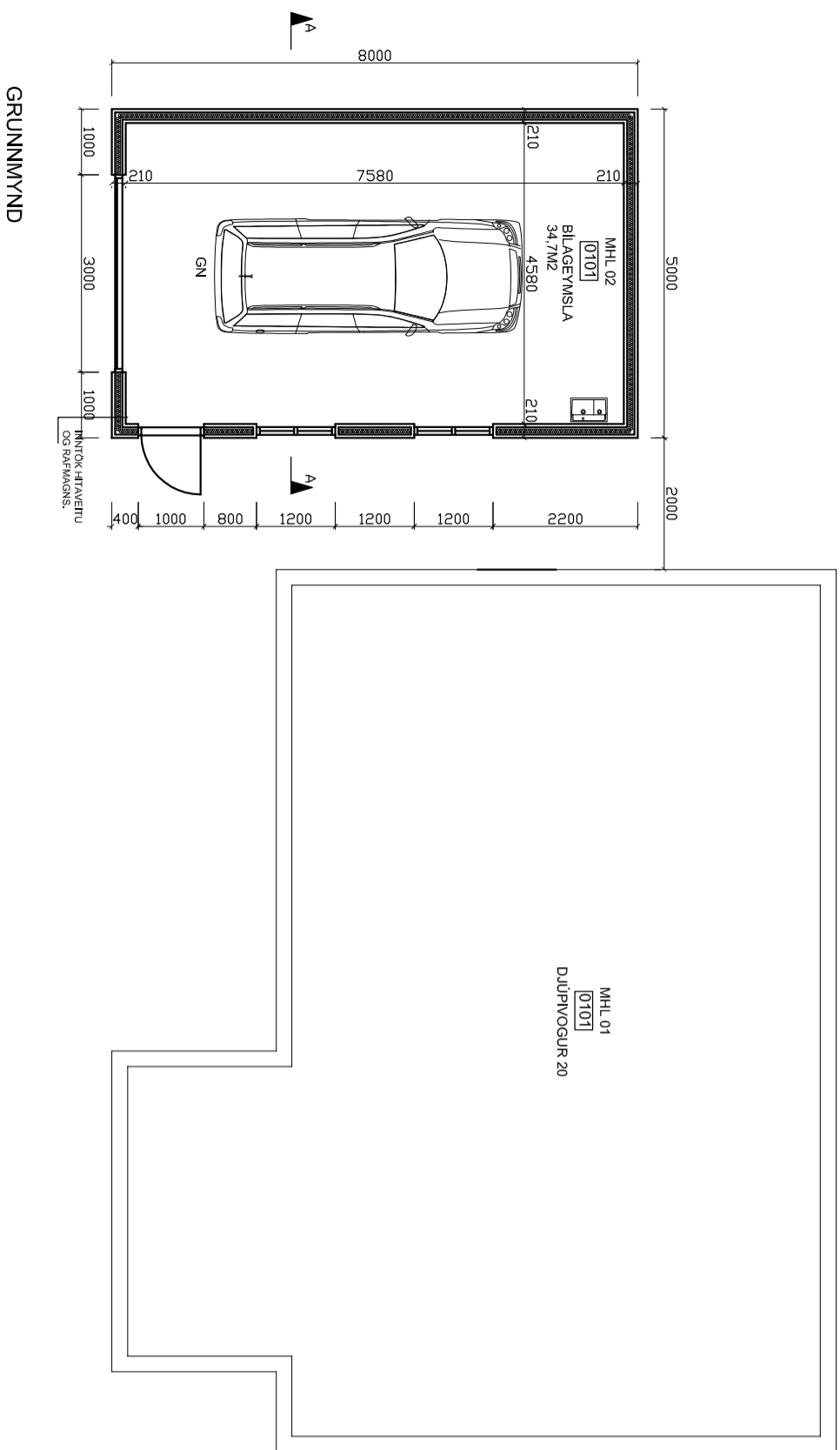
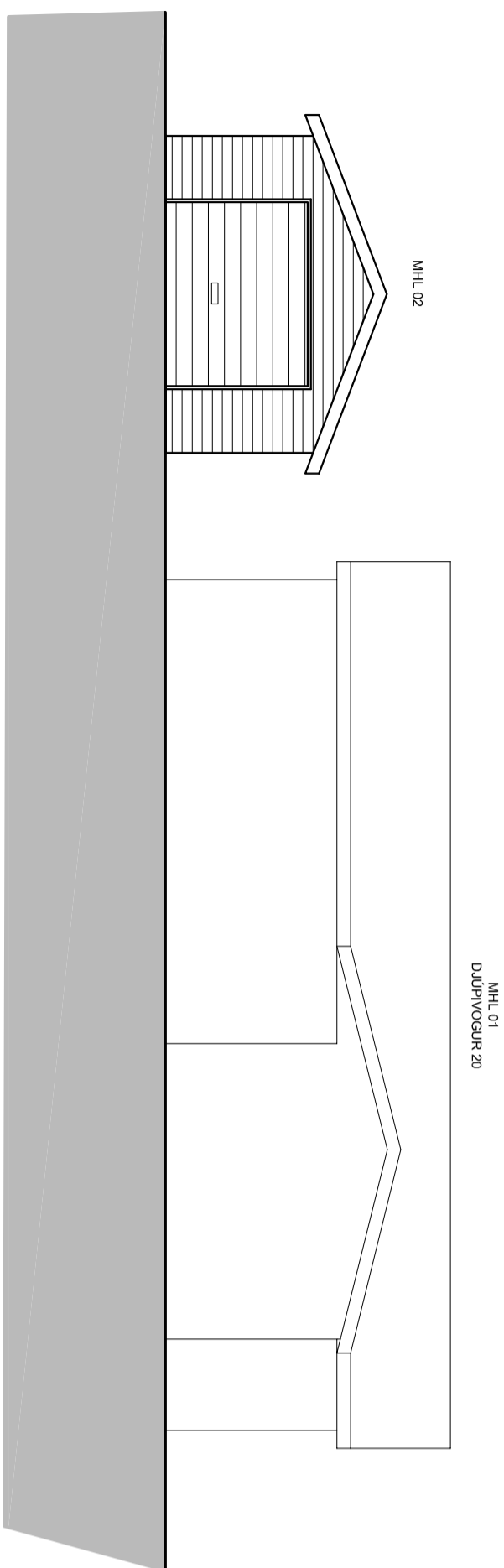

NORB-VESTUR

MHL 01  
DJÚPIVOGUR 20

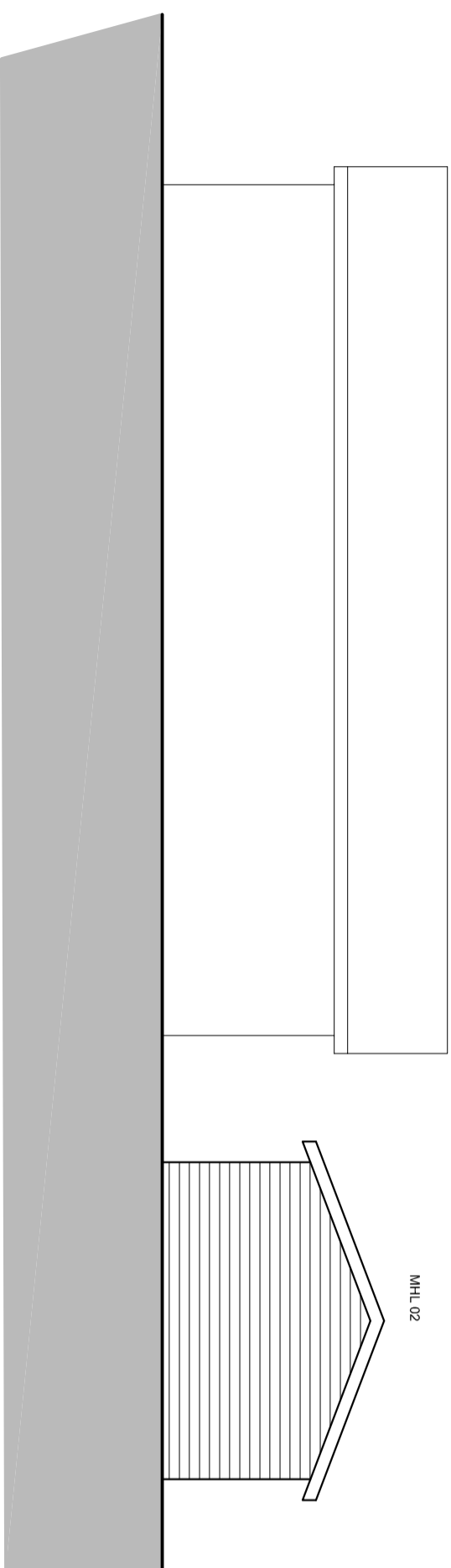

SUB-AUSTUR

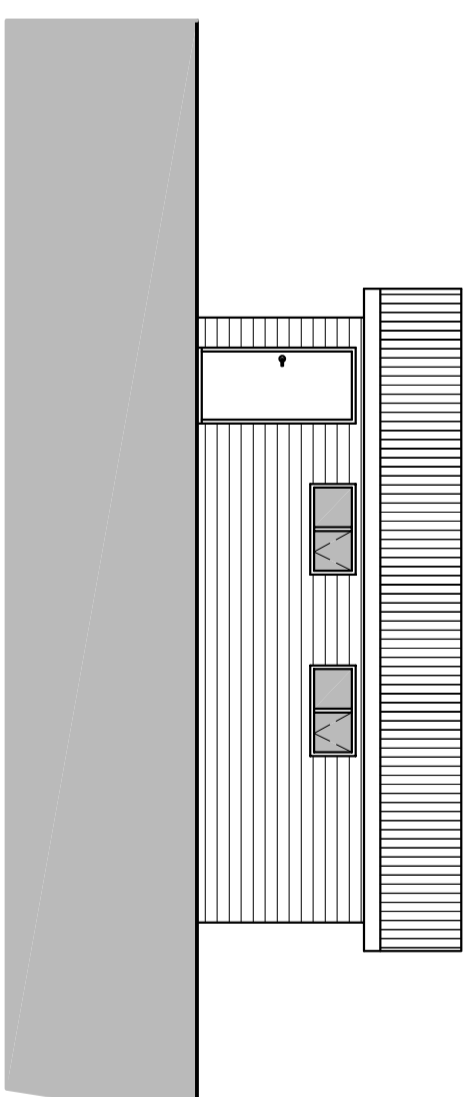

NORB-AUSTUR

MHL 01  
DJÚPIVOGUR 20

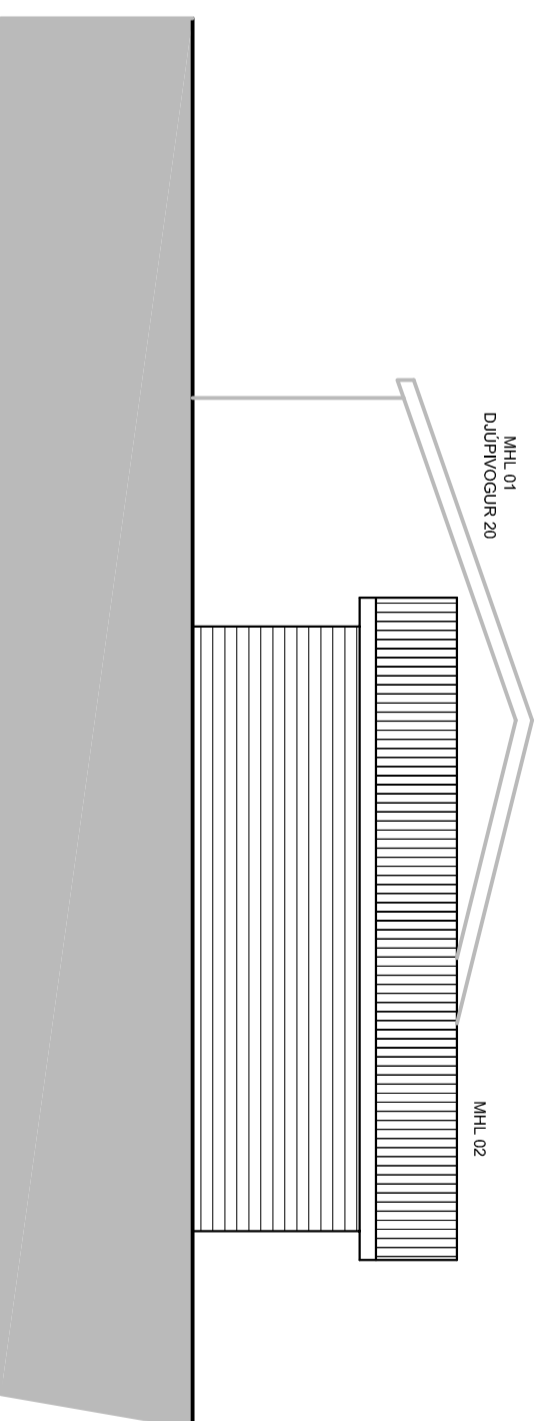

SUB-VESTUR

**DJÚPIVOGUR 20, HÖFNUM**  
**MHL 02**  
**Staðgreinir: 2000-3-17670200**  
**Landeignanúmer: L129913**  
**Fasteignanúmer: F2094301**

**UMSÖKN:**  
Sótt er um að byggja léttbyggða bílageymslu.  
Sökkull er steyptur og er úr svokölluðum Notura kubbamótum. Útveggir eru einangraðir að innan með 125mm steinull og klæddir láréttri paníllæðingunni að utan.  
Þak er rispak, byggt upp með 2" x 5" sperrum cc 60, einangrað með 125mm steinull og klætt búrústáli.

**STÆRDIR:**  
BRÚTTÓ m2 BRÚTTÓ m3  
Bílageymsla: 40 m2 120,0 m3

Breyting: Dags: Lýsing:

**ARKITEKTAstofan Austurvöllur**  
FLUDASEL 66, 109 REYKJAVÍK arkustil@medals  
KRISTJAN BJARNASON  
BYGGI.FI, BÍF.S: 696-6930  
KÍ: 12069-9479

VERKFN:  
**DJÚPIVOGUR 20**  
**HÖFNUM, REYKJANESBÆ**

TEKNIING:  
**BÍLAGEYMSLA**

DAGS/TEKNAÐ: 20.02.2021 / KB BRETNING:

SIGN:

MÆLIKI: 1:100 / 1:500 VERK NR: **B430** TEKNI NR: **A101**

# DJÚPIVOGUR 20, MHL 02, HÖFNUM.

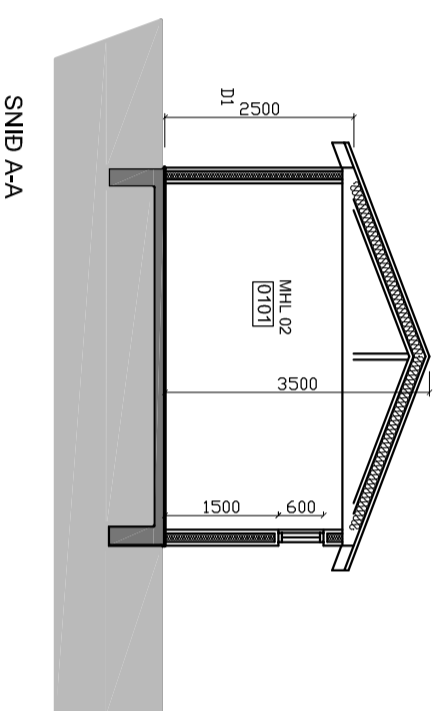

Skráningartala: Djúpvogur 20, Höfnun.	Skrásetjari: Kristján Bjarnason																
Landnúmer: L129913	Kennitala: 120369-5479																
Matslutanúmer: 02	Útgáfa: 4.01b																
Úppskipting og lýsing	Stærðir	D5	DSM	D6	D7	D8	D9	D10a	D10b	D11	D12	D16	Reknlata skiptarmál	D17			
D0 Lokun	D1 Rými hæð-ðó	D2 Notkun texti	D3 Höfuð- hokkun	D4 Eignar- hald	D5 Botnlotur m <sup>2</sup>	DSM Millilotur m <sup>2</sup>	D6 Stiggar m <sup>2</sup>	D7 Op m <sup>2</sup>	D8 Brúttolotur m <sup>2</sup>	D9 Brúttolotur sh < 1,8	D10a Salarnæð m <sup>2</sup>	D10b Salarnæð max	D11 Brúttolotur rúmmál m <sup>3</sup>	D12 Nettolotur m <sup>2</sup>	D16 Birt flatarmál m <sup>2</sup>	Reknlata skiptarmál	D17 Skipta- rúmmál m <sup>3</sup>
		Matshluti			40.0	0.0	0.0	0.0	40.0	0.0			120.0	34.7	40.0		104.100
		Botn											0.0				
		1. hæð			40.0	0.0	0.0	0.0	40.0	0.0			120.0	34.7	40.0		
A	0101	Blageymsla	B	0101	40.0				40.0				120.0	34.7	40.0		104.100
Athugasemdir																	
Sameignir summa																	
Eignarhald																	
Eignar- hald	Notkun texti	Birt flatarmál m <sup>2</sup>	Skiptarúmmál m <sup>3</sup>	Skiptarúmmál m <sup>3</sup>	Skiptarúmmál m <sup>3</sup>												
0101	Blageymsla	40.0	104.100	104.100	104.100												
	Alls	40.0	104.100	104.100	104.100												

DJÚPIVOGUR 20, HÖFNUM  
MHL 02  
Staðgreinir: 2000-3-17670200  
Landeignanúmer: L129913  
Fasteignanúmer: F2094301

Breyting: Dags: Lýsing:

ARKITEKTAstofan AUSTURVÖLLUR  
FLÚÐASEL 66, 109 REYKJAVÍK  
arhausi@medals

KRISTJÁN BJARNÁSSON  
BYGGI.FI, BH.S. 696-6930  
Kf: 120989-9479

VERKFN: DJÚPIVOGUR 20  
HÖFNUM, REYKJANESBÆ

TEKNIING: SKRÁNINGARTAFLA

DAGS/TEKNAÐ: 20.02.2021 / KB  
BRETNING:

MÆLIKV:

VERK NR: B430

TEKNI NR: A102

# DJÚPIVOGUR 20, MHL 02, HÖFNUM.

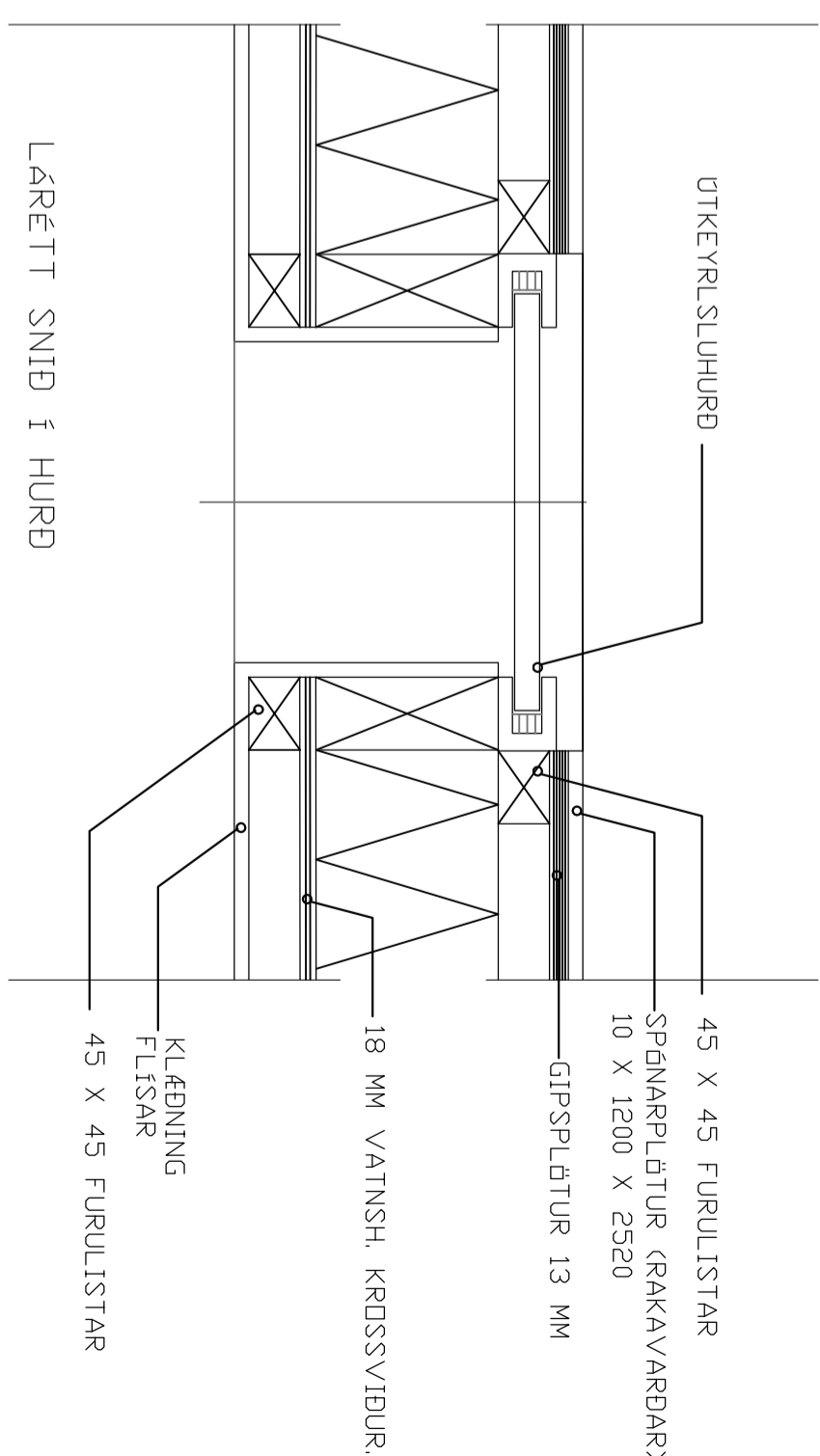
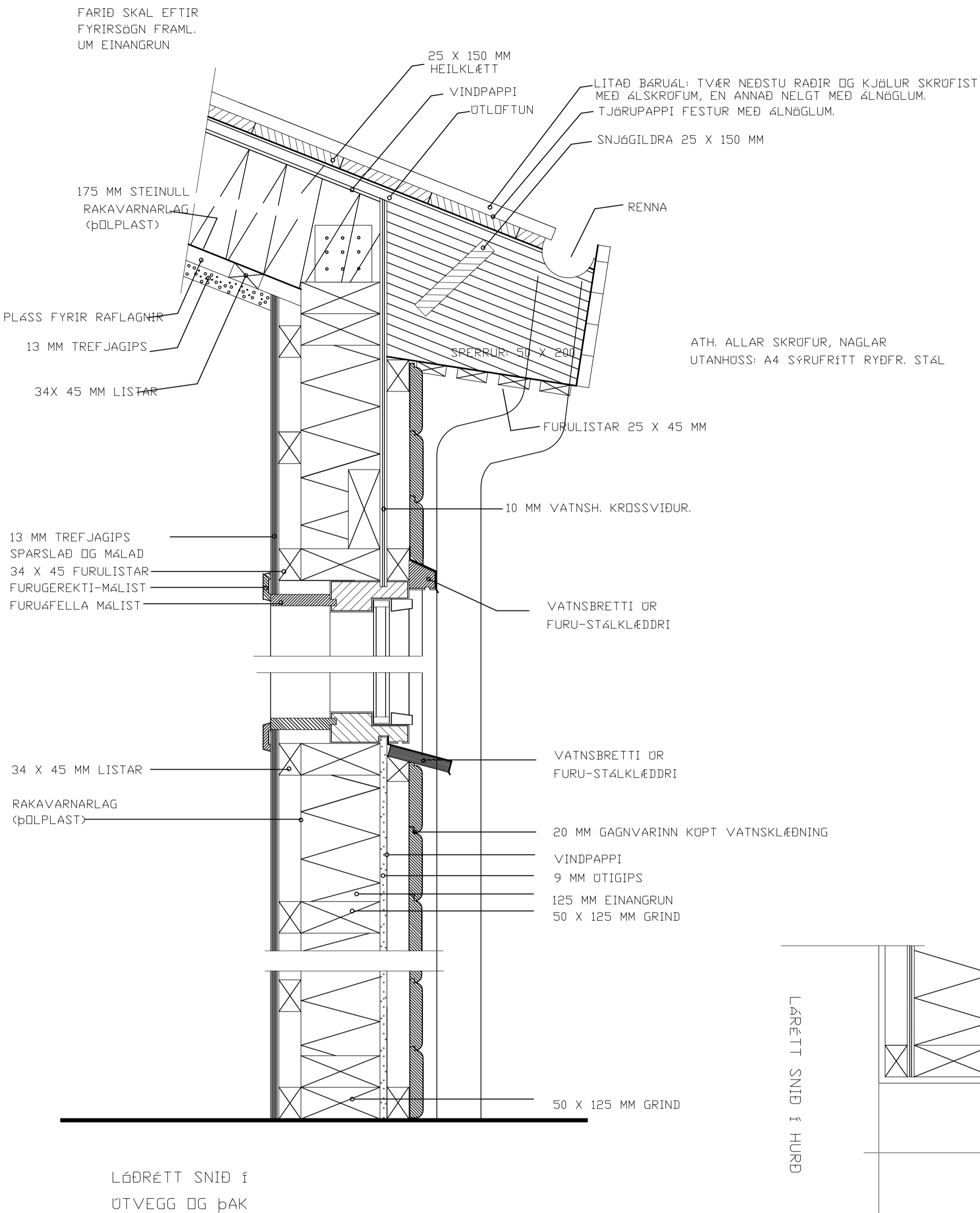

Breyting: Dags: Lýsing:

**ARKITEKTAstofan Austurvöllur**

FLUDASEL 66, 109 REYKJAVÍK

arkausi@medals

KRISTJÁN BJARNÁSSON

BYGGI.FI, BH.S. 696-6930

Kr: 120089-9479

VERKFN: **Djúpivogur 20**  
**Höfnun, Reykjanessbæ**

TEKNIING: **DEILITEKNIING**

DAGS/TEKNAÐ: 20.02.2021 / KB

BREYTING:

SIGN:

MÆLIKI: 1:5

VERK NR: **B430**

TEKNI NR: **B201**