



Ástríkur ehf.

Krókhálsi 5
110 Reykjavík

Reykjanesbær, 11. maí 2021

Mál nr. 2021050002

Efni: Tilkynning um afgreiðslu á erindi

Á 305. afgreiðslufundi byggingarfulltrúa Reykjanesbæjar vegna byggingarleyfisumsóknar þann 1.5.2021 var tekin fyrir umsókn þín um byggingarleyfi í samræmi við neðangreint.

Tjarnabraut 6 (2021050002)

Þórhallur Garðarsson kt.020370-4599 f.h. Ástríks ehf kt.610115-0120 sækir um byggingarleyfi fyrir fjölbýlishúsi á þremur hæðum með 31 íbúð sbr. aðaluppdrætti frá Tækniþjónustu SÁ ehf dags.16.04.2021.

Eftirfarandi var bókað: Erindi vísað til skipulagsfulltrúa þar sem grenndarkynning er fallin úr gildi.

1.1.6 Afgreiðslugjald 16.353- kr Greiðsluseðill verður sendur í heimabanka greiðanda.

Óheimilt er að hefja framkvæmdir fyrr en byggingarfulltrúi hefur gefið út byggingarleyfi í samræmi við 13. gr. laga um mannvirki nr. 160 / 2010. Þar segir meðal annars að aðaluppdrættir hafi verið yfirfarnir og áritaðir af byggingarfulltrúa, byggingarleyfisgjöld greidd, byggingarstjóri undirritað yfirlýsingu um ábyrgð sína og fyrir liggja ábyrgðaryfirlýsing iðnmeistara á einstökum verkþáttum.

Þetta tilkynnist hér með.

Virðingarfyllt

Sveinn Björnsson
Byggingarfulltrúi

Úrræði umsækjanda:

Umsækjandi sem er ósáttur við niðurstöðu þeirrar ákvörðunar sem tekin hefur verið og telur rétti sínum hallað á einhvern hátt á þess kostna að bera ágreininginn undir Mannvirkjastofnun og eða leggja fram kæru hjá úrskurðarnefnd umhverfis- og auðlindamála.

Mannvirkjastofnun getur, sbr. 18. gr. laga um mannvirki nr. 160 / 2010, tekið til athugunar að eigin frumkvæði eða samkvæmt ábendingu hvort afgreiðsla byggingarfulltrúa hafi farið í bága við lög.

Mannvirkjastofnun skal þó ekki hlutast til um mál sem þegar eru til meðferðar hjá úrskurðarnefnd skv. 59. gr.

Stjórnvaldsákvarðanir sem teknar eru á grundvelli laga um mannvirki nr. 160 / 2010 eru kærnanlegar til úrskurðarnefndar umhverfis- og auðlindamála sbr. 59. gr., sbr. þó ákvæði 2. mgr. 17. gr. Um meðferð kæru og um kærnaðild fer samkvæmt ákvæðum skipulagslaga nr. 123 / 2010.

Ráðhús Reykjanesbæjar

Tjarnargata 12
230 Reykjanesbær

Sími 421 6700

reykjanesbaer@reykjanesbaer.is

reykjanesbaer.is

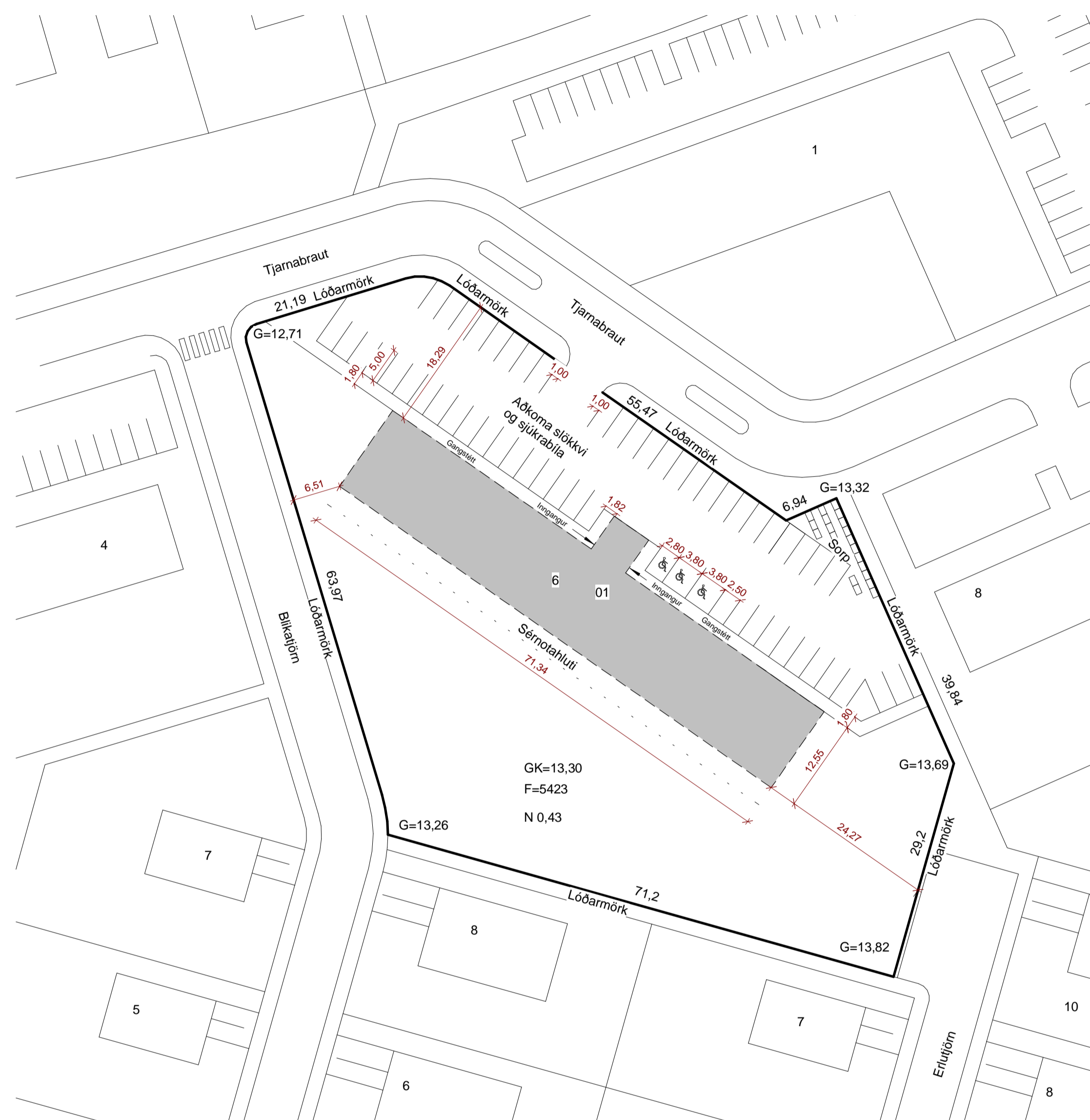
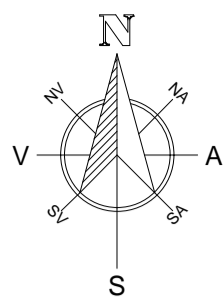

Afstöðumynd
1 : 500

Byggingarlýsing.

Tjarnabraut 6 Reykjanesbær
Landnúmer: L203697
Staðgreinir: 2000-5-87830060
Stærð lóðar: 5.432 m²
Nýtingarhlutfall: 0,43
Fjöldi íbúða: 31
Brúttóflötur: 2.341,4 m²
Brúttó rúmmál: 7.520,7 m³

Byggingarlýsing:
Mhl. 01

Frágangur utanhúss

Húsið er staðsteypt, einangrað að utan, klætt með álklaðningu. Þak er uppstólað einhalla klætt þakpappa. Svalir sem snúa í suður, eru steinsteypar, flísalagðar og með handríðum. Göngusvalir að íbúðum og snúa í norður verða glerlokaðar að hluta og flísalagðir. Gluggar og útihurðir eru plastál gluggar og hurðir af víðurkennndri gerð og hvítt að lit.

Innri frágangur

Steyptir veggir og loft eru spörtluð og máluð.

Milliveggir eru hefðbundnir gífsveggir sem uppfylla kröfur hjóðvistar um skil milli herbergja.

Raflagnir og ljós eru hefðbundin. Dyrasími er í hverri íbúð.

Á lóð og á húsi verður hefðbundin útilýsing, staurar við bilastæði og útljós við inngang í íbúðir, stigahús og að geymslum.

Lagnir eru hefðbundnar, húsið hitað með ofnum nema á baðherbergjum þar er gólfhitai og handklæðaðaofn. Frærennisslagir inni eru hjóðeinangrandi. Niðurföll á baðherbergjum eru með lyktarlöku. Allar íbúðir eru merktar. Póstkassar eru fyrir allar íbúðir í stigahúsum.

Loftræsting:

Loftræsting er í lokuðum rýmum með vélrænu loftræstikerfi. Önnur rými eru loftræst með opnanlegum lausafögum.

Bilastæði og lóð

Bilastæði eru málkuð og afmörkuð og er fjöldi þeirra 56 þar af 3 fyrir hreyfihamlaða. Gangstéttar að anddyrum eru hellulagðar með snjóbræðslu á helstu gönguleiðum sem og í bilastæði fyrir hreyfihamlaða.

Lóð er tyrft. Gangstígur með malarlagi tengir framlóð við baklóð.

Sorpskýli eru staðsett eins og sýnt er á aðaluppdráttum og verða þau afmörkuð veggjum.

Sameign

Sameign er anddyri, svalagangar, stigar og stigapallar og lyfta. Allir veggir og loft í sameign er málað. Loftræsting lyftuhús er 1% af grunnfleti lyftustokks.

Geymslur

Á 1. hæð eru geymslur og sameiginlegar hjóla- og vagngeymslur.

- F = Flatarmál lóðar
- 01 Matshluta númer
- 0101 Rýmis númer
- K: Kóti í metrum
- LR Lokað rými/loftræst
- NL Neyðarlýsing
- ÚT Út-ljós
- Brunahani
- HSL Slökkvitæki
- GN Gólfniðurfali
- R Reyksynjari
- G* Hæð á lóðarmörkum bundin núverandi frágangi
- L Leiðbeinandi hæð á lóðarmörkum, núverandi landhæð
- Nh=0 Nýtingarhlutfall
- ☁ Breytt frá fyrri teikningu
- Byggingareitur
- Lóðarmörk
- Inntök heimæðar

Tækniþjónusta SÁ ehf

Hafnargata 60
230 Keflavík
Sí: +354-5105
sigurdur@t-sa.is

Tjarnabraut 6
260, Reykjanesbær

Aðaluppdráttur
Afstöðumynd

Hannað	SÁ / ÞG	Teiknað	ÞG
Yfirfarið		Dags.	16.04.2021
Mvk.	1:100	nr.	987-100
Hönnunarskjóti	kt. 020370-4599		
Hönnuður	kt. 020370-4599		

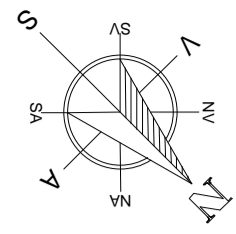

Grunnmynd 2. h.
1 : 100

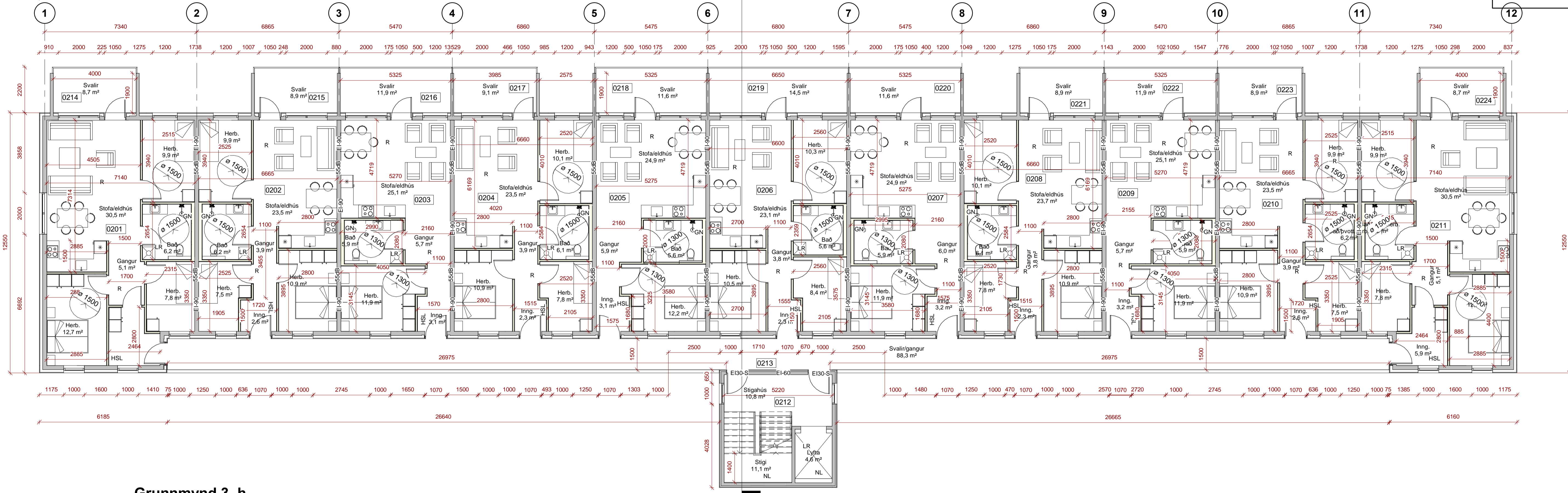

Grunnmynd 3. h.
1 : 100

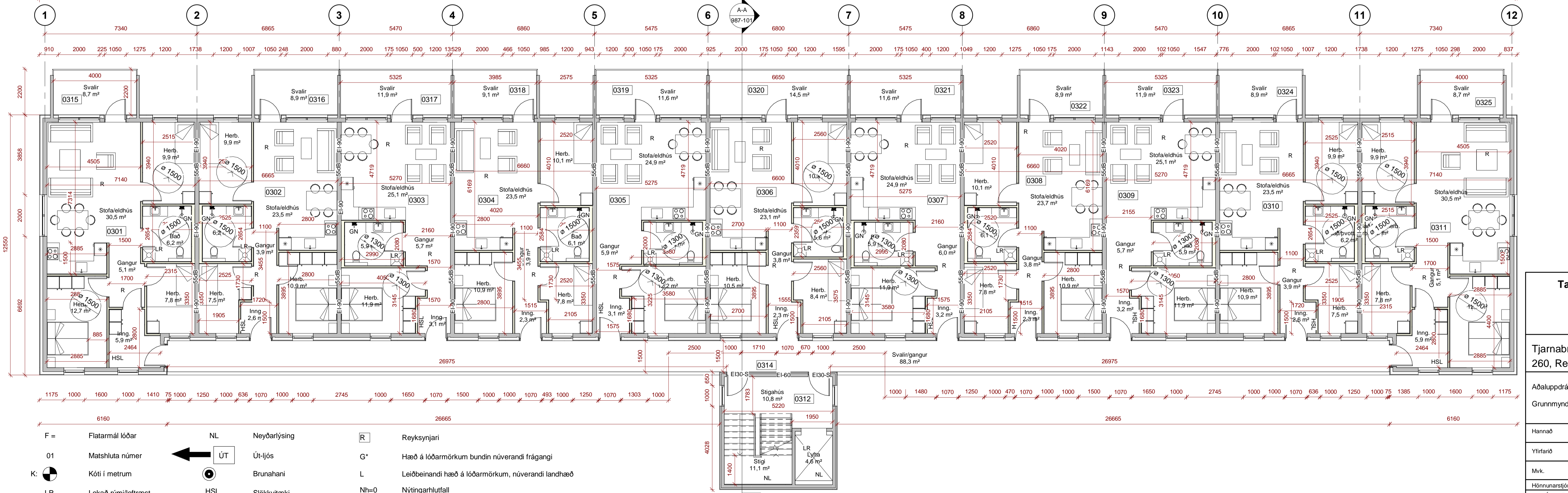

- F = Flarmál lóðar
- 01 Matshluta númer
- K: Kóti í metrum
- LR Lokað rými/loftraest
- GN Gólfniðurfall
- NL Neyðarlýsing
- ÚT Út-ljós
- Brunahani
- HSL Slökkvitæki
- Breytt frá fyrri teikningu
- Reyksynjari
- G* Hæð á lóðarmörkum bundin núverandi frágangi
- L Leiðbeinandi hæð á lóðarmörkum, núverandi landhæð
- Nh=0 Nýtingarhlutfall
- Inntök heimaæðar

Tækniþjónusta SÁ ehf
Hafnarvegur 60
230 Kettuvík
Sí: +421-5105
sigurdur@t-sa.is

Tjarnabraut 6
260, Reykjaneshæð

Aðaluppdráttur
Grunnmynd 2. og 3. hæð

Hannað	SÁ / ÞG	Teiknað	ÞG
Yfirfarið		Dags.	16.04.2021
Mvk.	1:100	nr.	987-102
Hönnunarskjóti	kt. 020370-4599		
Hönnuður	kt. 020370-4599		

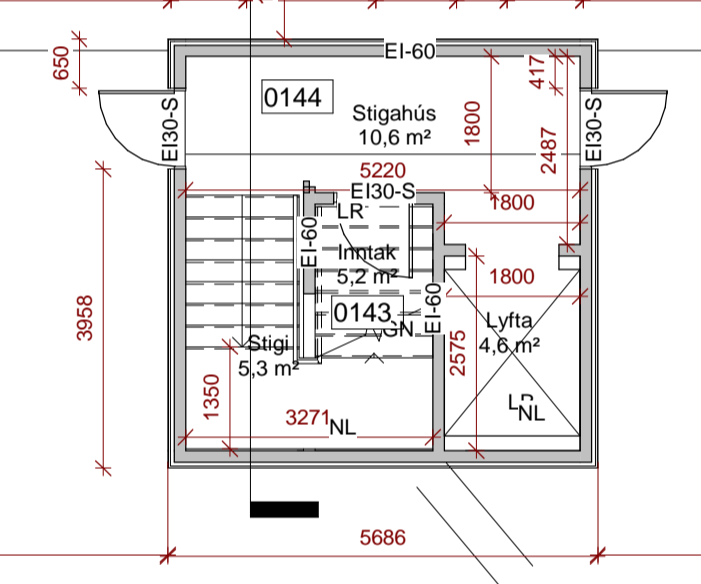
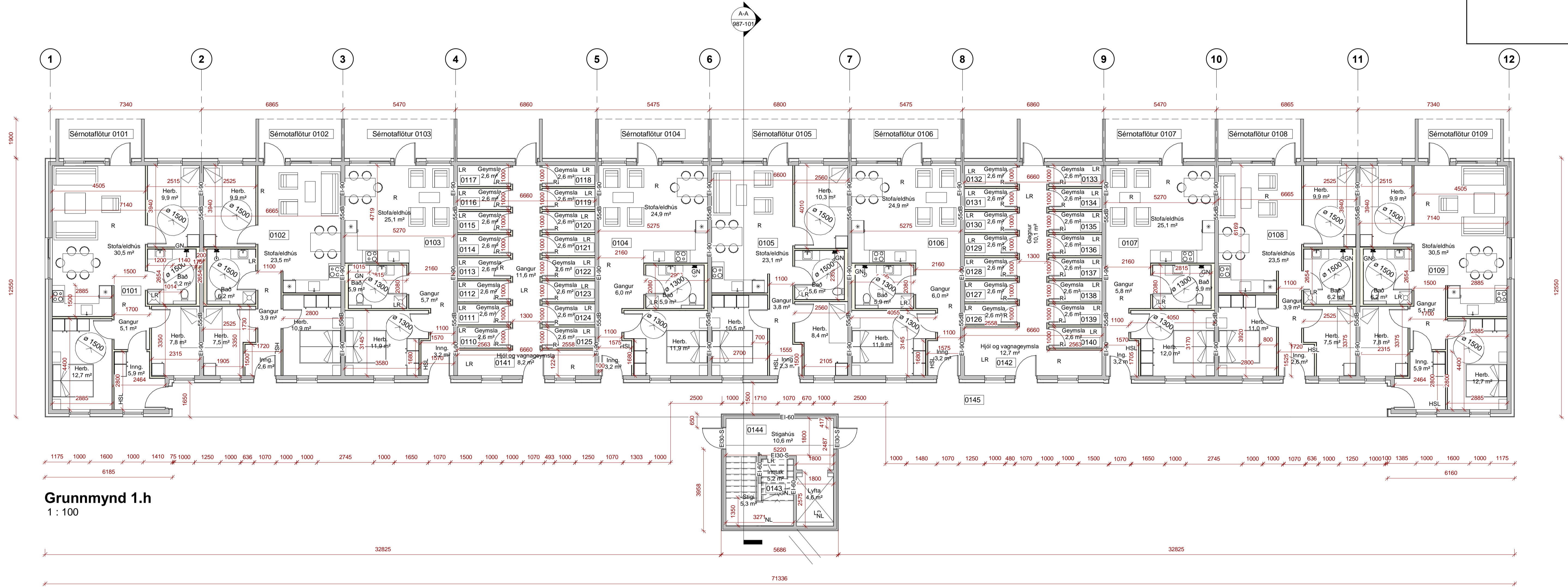
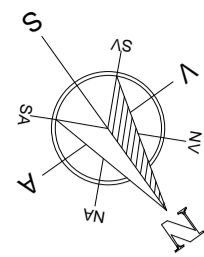

Grunnmynd 1.h
1 : 100

Snið A
1 : 100

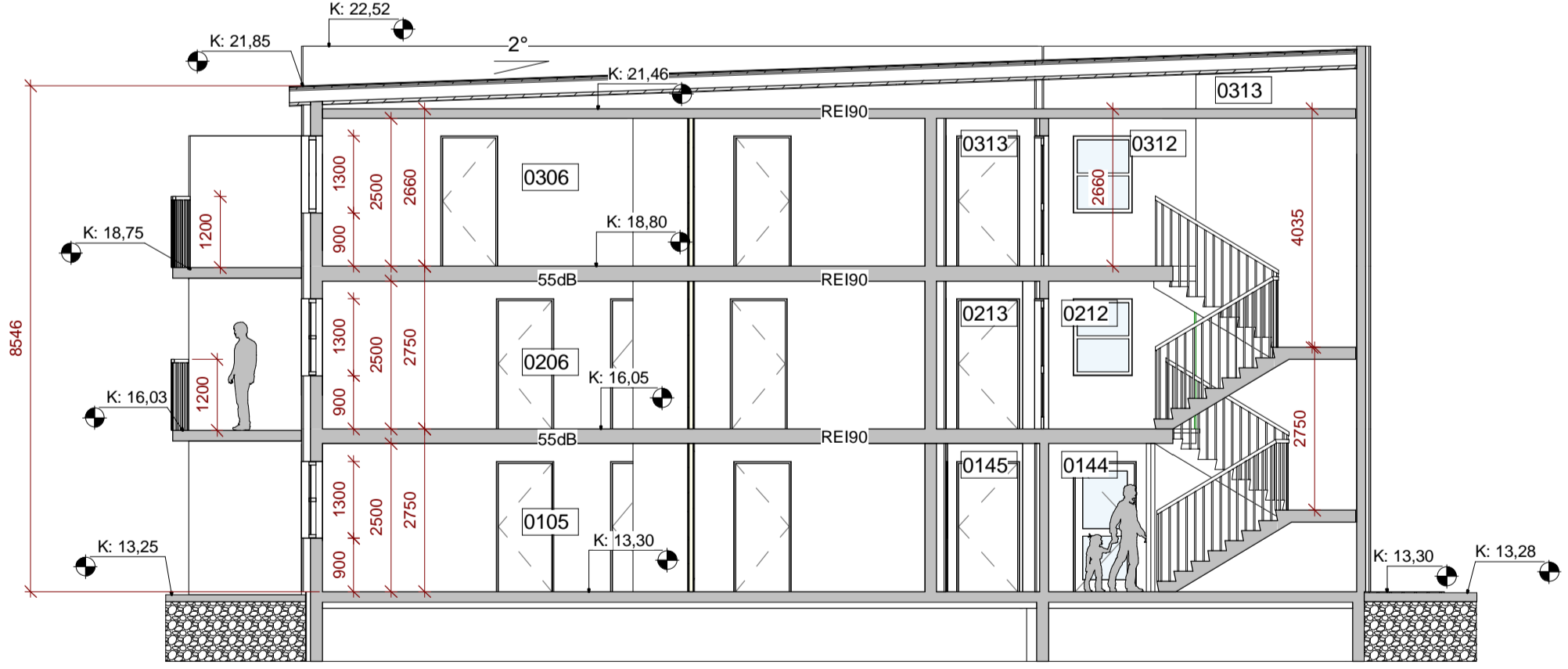

- F = Flatarmál lóðar
- 01 Matshluta númer
- 0101 Rýmis númer
- K: Kóti í metrum
- LR Lokað rými/löftraest
- NL Neyðarlýsing
- ÚT Út-ljós
- Brunahani
- HSL Slökkvitæki
- Gólfniðurfall
- R Reyksynjari
- G* Hæð á lóðarmörkum bundin núverandi frágangi
- L Leiðbeinandi hæð á lóðarmörkum, núverandi landhæð
- Nh=0 Nýtingarlutfall

- Byggingareitur
- Lóðarmörk
- Inntök heimæðar
- Breytt frá fyrri teikningu

Tækniþjónusta SÁ ehf
Hafnarvegur 60
230 Keflavík
Sími: 421-5105
sigurdur@t-sa.is

Tjarnabraut 6
260, Reykjanesbær

Aðaluppdráttur
Grunnmynd og snið

Hannað	SÁ / ÞG	Teiknað	ÞG
Yfirfarið		Dags.	16.04.2021
Mvk.	1:100	nr.	987-101

Hönnunarskjórn kt. 020370-4599
Hönnuður kt. 020370-4599