

KVAÐIR:

- Kvöð um inntak hitaveitu
- Kvöð um 40 mm ídráttarrör fyrir rafmagn að lóðarmörkum
- Kvöð um aðkomu að lóðinni Grófinni 10A

HNITASKRÁ:

HEITI: AUSTUR NORDUR

- 06a X = 325798.125, Y = 394526.385
- 07a X = 325793.916, Y = 394509.914
- 12 X = 325818.841, Y = 394437.794
- 13a X = 325824.433, Y = 394459.677
- 13 X = 325824.379, Y = 394459.469
- 14 X = 325828.155, Y = 394474.243
- 15 X = 325828.571, Y = 394475.871
- 16 X = 325831.929, Y = 394489.016
- 17 X = 325833.488, Y = 394495.117
- 18 X = 325843.014, Y = 394515.835
- 27 X = 325779.269, Y = 394452.589
- 28 X = 325783.718, Y = 394470.002
- 29 X = 325787.856, Y = 394486.196
- 30 X = 325792.793, Y = 394505.516
- 31 X = 325809.057, Y = 394531.454
- 31a X = 325800.434, Y = 394535.420

NET REIKNAD Í HNITAKERFI ISN 93



NORÐURPÍLA

- L= HÆÐ LÓÐAR VÍÐ LÓÐARMÖRK
- G= HÆÐ GÖTU VÍÐ LÓÐARMÖRK
- S= HÆÐ SKOLPHEIMÆÐAR

- Z SPENNISTÖÐ
- NEYSLUVATN
- HITAVEITA
- FRÁRENSLI
- RAFSTRENGUR



ÚTLINUR LÓÐAR



BIFREIÐARSTÆÐI INNAN LÓÐAR OG FJÖLDI



F= m²



N=0.0



BYGGINGARREITUR Á LÓÐ, BINDANDI



BYGGINGARREITUR Á LÓÐ, HÁMARK



GÓLFKÓTI HÚSSINS OG HÆÐARFJÖLDI



MÆNISSTEFNA



REYKJANESBÆR
TÆKNIDEILD



VERKFRÆÐISTOFA SUÐURNESJA

LÓÐARBLAÐ

Grófin 10 a, b, og c Keflavík
REYKJANESBÆR

SAMP. BYGGINGARFULLTRUI

Lóð 10a stækkuð	23.08.2007
DAGS.	20.08.2007
KVARÐI	1:500
TEIKNAD	SV/BIS
YFIRF.	

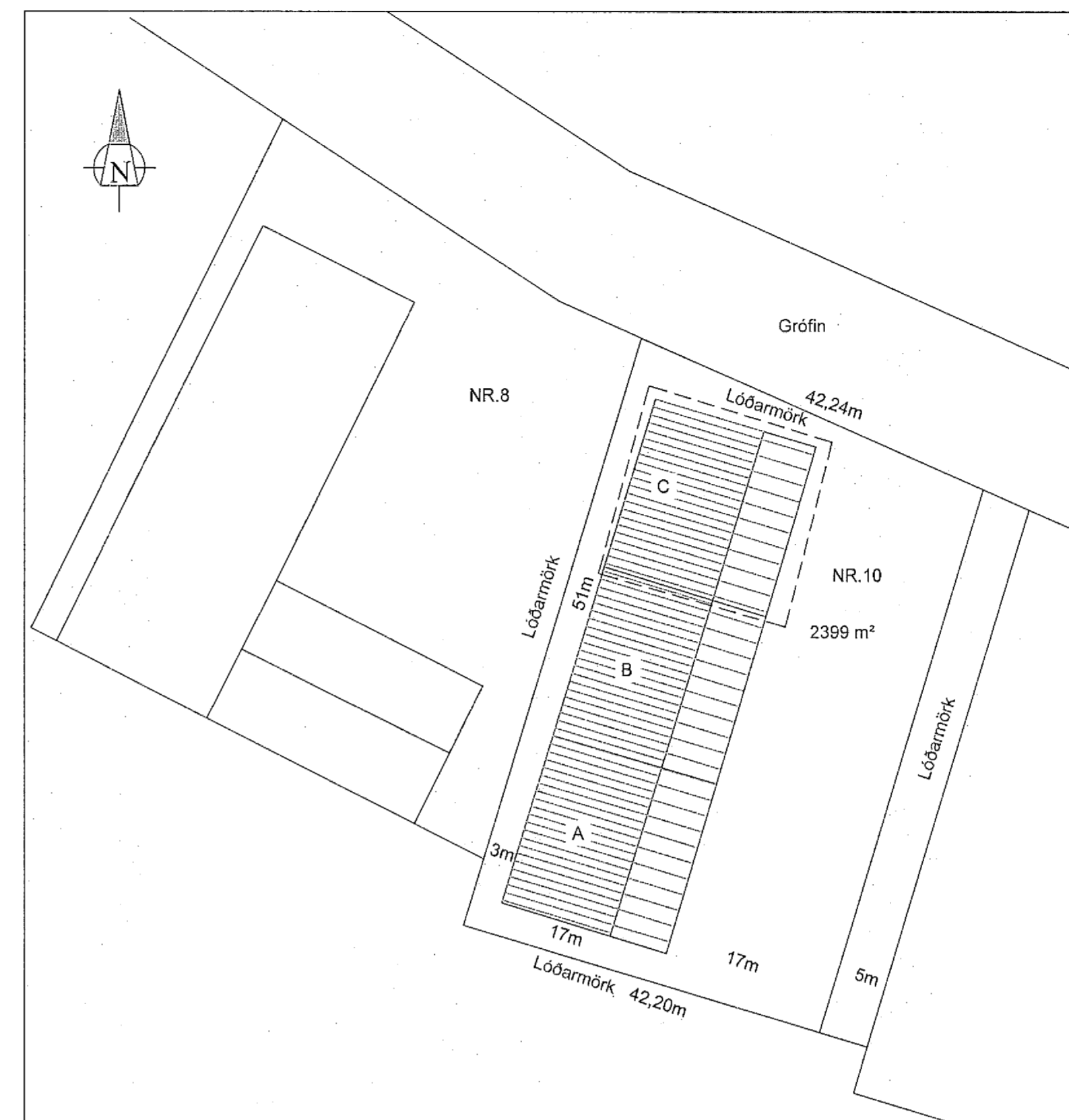
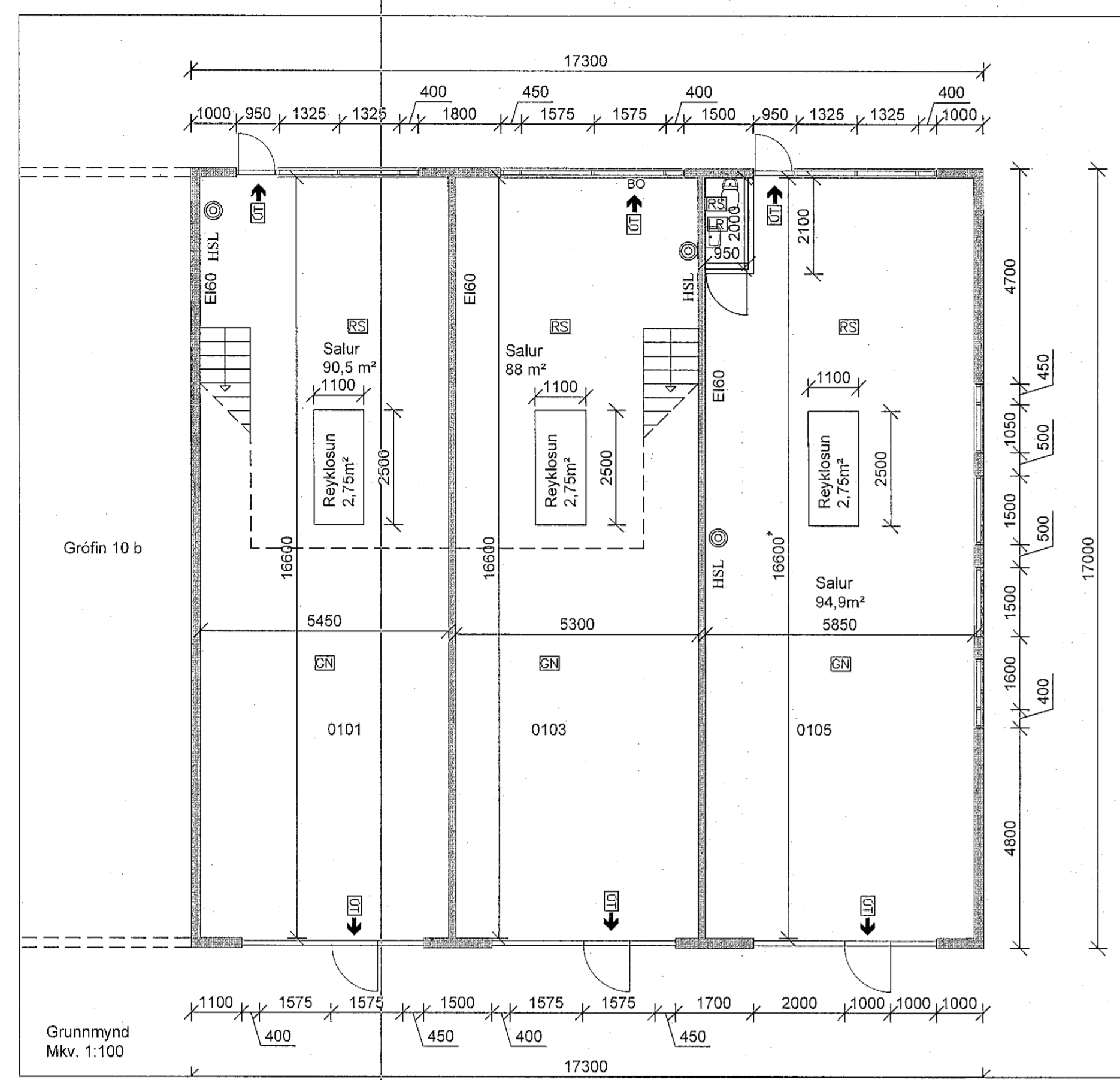
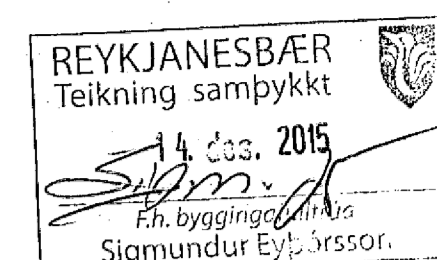
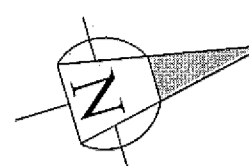

Byggingarlýsing:
Um er að ræða bygginguna Grofin 10c
Byggingarár er 1986
Notkun er íbúðarhús

Landnúmer 127017
Staðgreinir 2000-4-30030103

Breyting:
Breytingin felur í sér að skipta húsnæðinu í 3 eignir.
Engar aðrar breytingar eiga sér stað á húsnæðinu
Uppdráttur sýnir núverandi rýmiskiptingu

Brunavarnir:
Þrjú brunahólf eru í byggingunni, 2 óháðar flóttaleiðir eru úr hverju brunahólf.
Reyklosun er út um þak og glugga

EI60 veggir eru byggðir upp með:
Stálstoð 100mm
Steinullareinangrun 100mm
2X krossviður 12,5mm
Þykkt Rakavarið gífs 150mm

Afstöðumynd
Mkv. 1:500

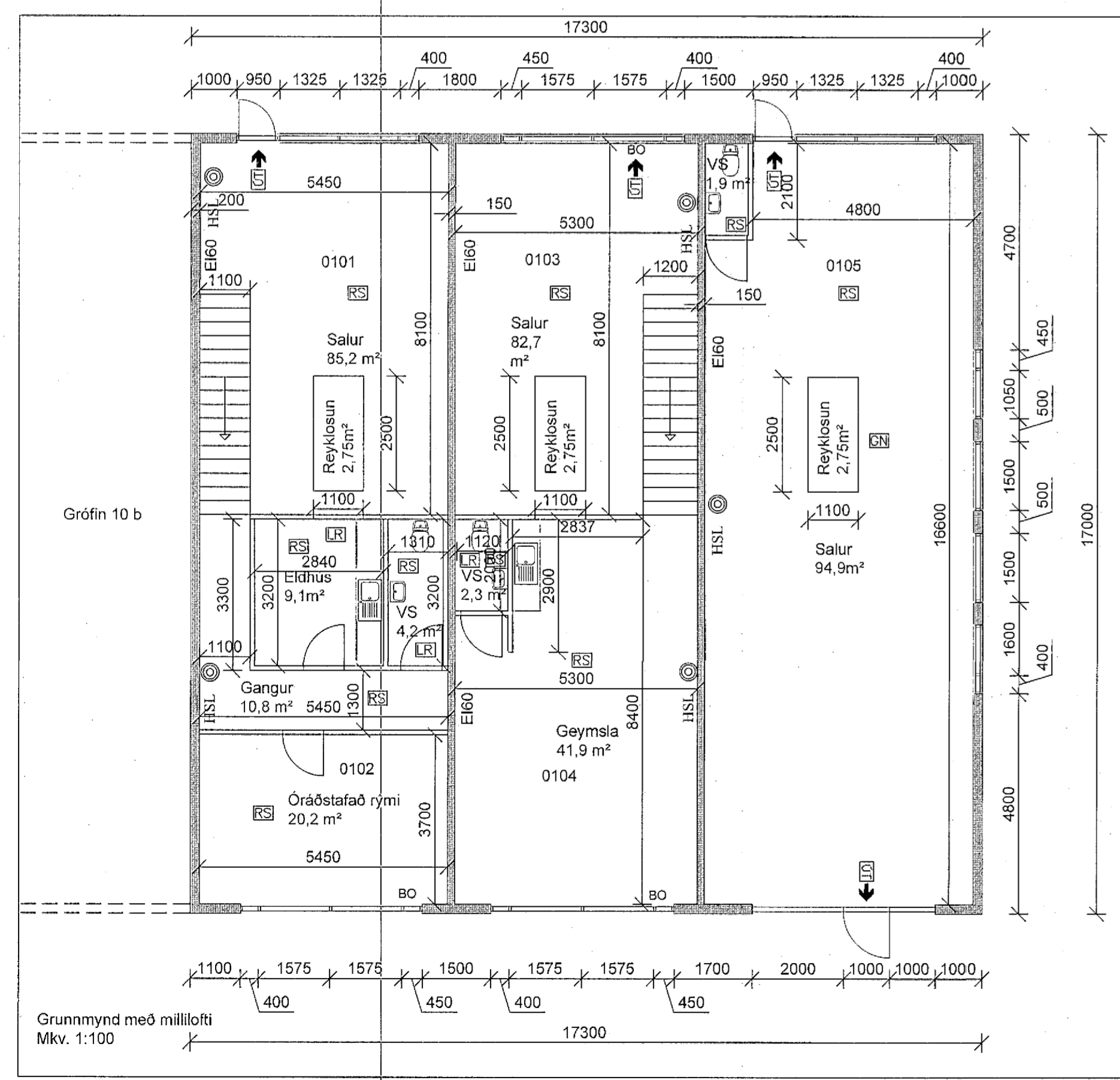

Grunnmynd með millilofti
Mkv. 1:100

Skráningartafla: Grofin 10c 230 Reykjanæsbær				Skrásetjari: Þórhallur Garðarsson													
Landnúmer: 127017				Kennitala: 020370-4599													
Matshlutanúmer: 01				Útgáfa: 4.01t Dags: 31.8.2015													
Uppskipting og lýsing				Stærðir													
D0	D1	D2	D3	D4	D5	D5M	D6	D7	D8	D9	D10a	D10b	D11	D12	D16	D17	
Lokun	Rýms háð-roó	Notkun textil	Höfuð- flokkun	Eignar- hald	Efniflotur m²	Málflotur m²	Stigar m²	Op m²	Brúttóflotur m²	Brúttóflotur sh < 1,8	Salarháð mm	Salarháð max	Brúttó rúmmál m³	Nettóflotur m²	Birt flatarmál m²	Reiknitala skiptarúmmáls	Skipta- rúmmál m³
Matshluti					292,3	96,3	10,6	0,0	388,6	0,0			1.769,0	262,8	388,6		1.537,380
Botn													58,5				
A	01	1. hæð			292,3	96,3	10,6	0,0	388,6	0,0			1.710,5	262,8	388,6		1.498,420
A	0101	Íbúðar	N	0101	95,6	48,9	5,3		95,6		2,70	3,70	559,4	85,2	95,6	5,85	483,795
A	0102	Íbúðar	N	0101		48,9			48,9						48,9		
A	0103	Íbúðar	N	0103	92,6		5,3		92,6		2,70	3,70	542,0	82,7	92,6	5,85	483,795
A	0104	Íbúðar	N	0103		47,4			47,4						47,4		
A	0105	Íbúðar	N	0105	104,1				104,1		3,70	5,80	609,1	94,9	104,1	5,85	555,165
Athugasemdir																	
Sameignir sumra																	
Eignarhald																	
	Eignar- hald	Notkun textil	Birt flatarmál m²	Skiptarúmmál Séreign m³	Séreign og sameign m³												
	0101	Íbúðar	144,5	498,420	498,420												
	0103	Íbúðar	140,0	483,795	483,795												
	0105	Íbúðar	104,1	555,165	555,165												
	Alls		388,6	1.537,380	1.537,380												

- NORDURPÍLA
- REYKSKJARNI
- ÚTLÓS/FLÓTTALEIÐ
- LOKAÐ RÝMI
- HANDSLÖKKVITEKI
- GÓLFNIÐURFALL

Grofin 10c		TÆKNIPJÓNUSTA SÁ ehf	
230 Reykjanæsbær		HAFNARGATA 60	
Uppfærð teikningin		230 KEFLAVÍK	
Afstöðumynd		S: 421-5105	
Grunnmynd		sigurdur@bergfast.is	
Skráningartafla		hannað ÞG	teiknað ÞG
SIGURDUR ÁSGRÍMSSON KT: 161161-2928 MTFI		yfirfarið SA	dags 31.08.2015
		mkv. 1:00 og 1:500	nr. 857-100