

Afstöðumynd - Fyrir breytingu, Mkv. 1:500

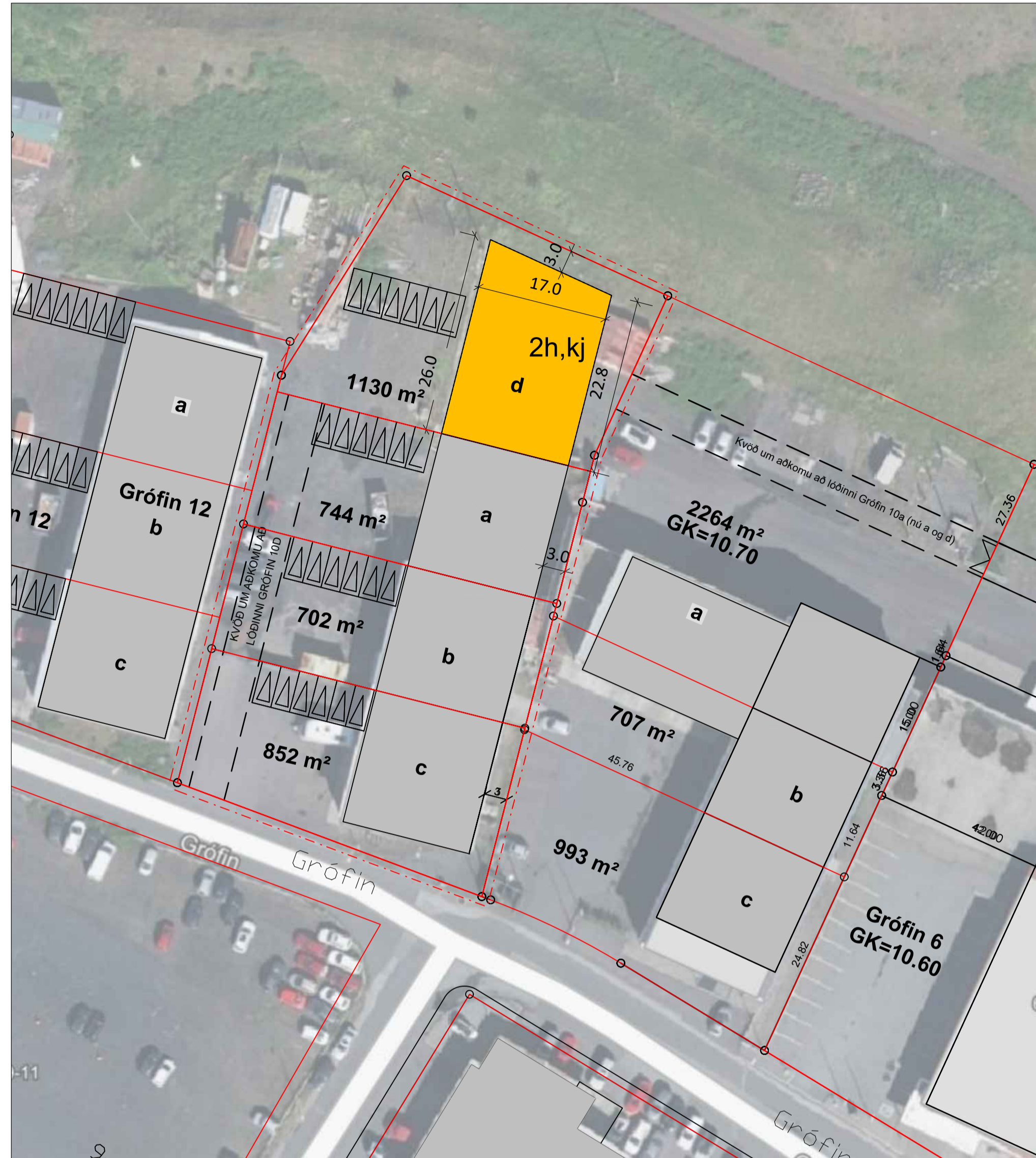

Afstöðumynd - Deiliskipulagsuppráttur Mkv. 1:500

Deiliskipulag Grófin 10, Reykjanesbær.



HLUTI ÚR GILDANDI AÐALSKIPULAGI 2015-2030

SKÝRINGAR

- Deiliskipulagsmörk
- Byggingarreitur
- Lóðarmörk
- Afmörkun Kvaðar um almenna gönguleið á lóð (Torg)
- Byggingarreitur ofanjarðar
- Núverandi byggingar

GREINAGERÐ

GILDANDI SAMÞYKKTIR

Í aðalskipulagi Reykjanesbæjar er landnotkun svæðisins skilgreind sem athafnarsvæði. Í greiningerð aðalskipulags, segir m.a.: Ákveðin leiðrétting þar sem þetta svæði er skilgreint atvinnusvæði á ný, enda hafa litar breytingar átt sér stað á því. Vanda skal til hönnunar bygginga og mannvirkja og frágangs svæðis við smábáthöfnina og fríhlýst hús í nágrenni, Dúas húsi, gamla basenstæði jarðarinnar Keffavíkur og Grómu búð. Byggð 2 – 4 hæðir. Þá er mikilvægt er að starfsemin og íbúðarbyggð geti farið saman.

Ekki hefur verið unnið deiliskipulag fyrir lóðina. Við gerð deiliskipulagsins var stutt við þinglýst lóðarlóð.

AFMÖRKUN OG AÐKOMA DEILISKIPULAGSSVÆÐIS

Deiliskipulagssvæðið afmarkast af lóðinni Grófin 10 með aðkomu frá Grófinni og bakveg norðan Grófina 8.

ÁSTÆÐA DEILISKIPULAGS BREYTINGAR

Fyrirhugað er að stækk núverandi iðnaðarhúsnæði til norðurs í samræmi við nærliggjandi lóðir.

HELSTU BREYTINGAR

Nýr byggingarreitur er útbúinn í sömu stærð og núverandi bíl til norðurs með möguleika á kjallara með aðkomu frá Grófinni 8. Í dag er þinglýst kvóð um gegnumakstur á lóð Grófin 8 og 6 frá Bergveg að bakhluta Grófar 10. Lóð Grófin 10a verður Grófin 10a og 10d.

NÝJR SKILMÁLAR

- Heimilt er að byggja allt að tvær hæðir og kjallara
- Hámarks hæð nýbygginga skal vera í samræmi við núverandi húsnæði á lóð
- Þakform er frjálst
- Kvóð er um gegnum akstur á lóð Grófin a að lóð Grófin d
- Eldri kvaðir um gegnumakstur haldast óbreyttar
- Hámark byggingarmagn nýbyggingar er 1100m²
- Lóð Grófin 10a 1874m² verður Grófin 10a, stærð 744m² og Grófin 10d, stærð 1130m²

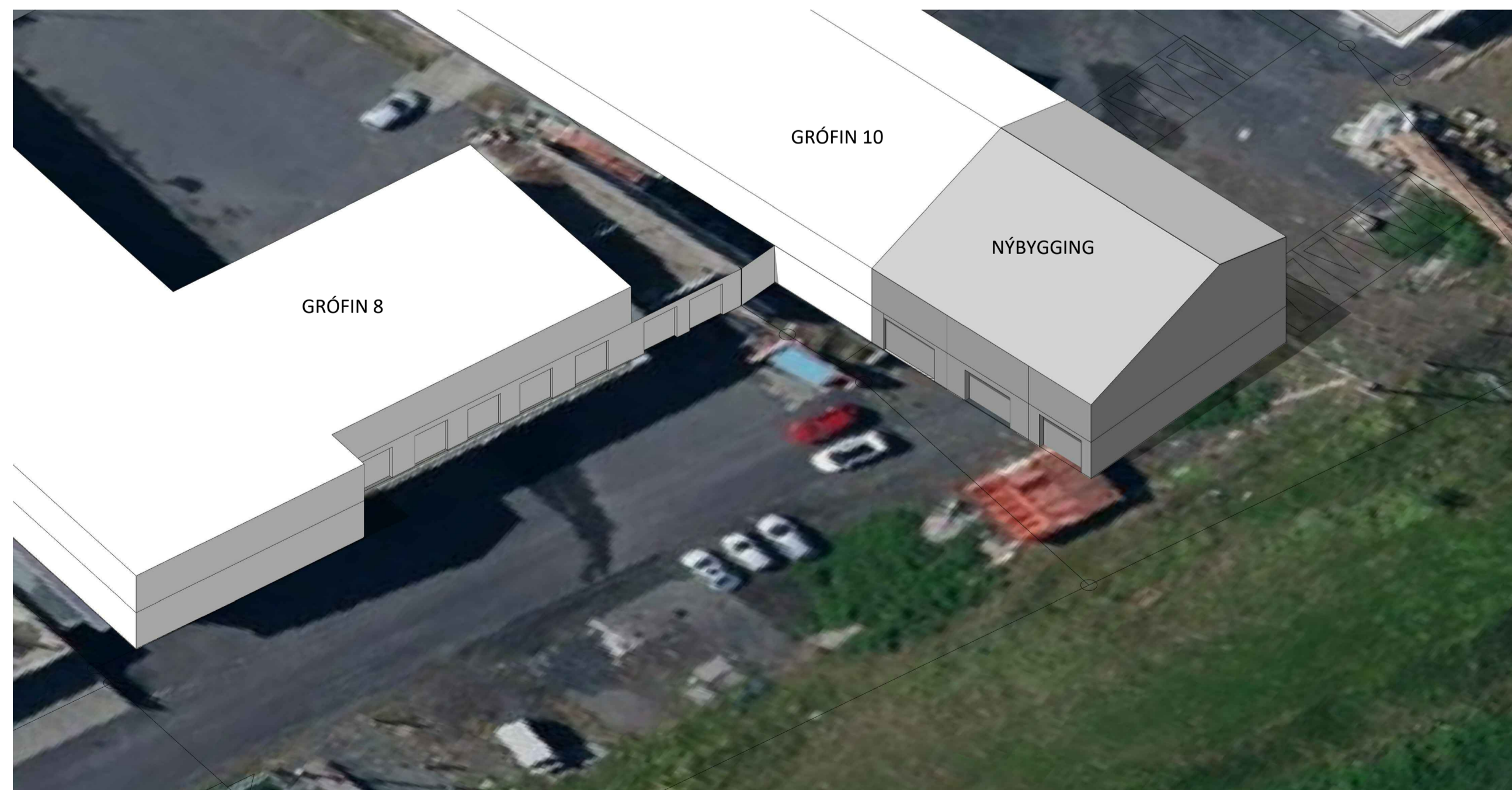

SKÝRINGARMYND, BAKLÓÐ

Deiliskipulagsbreyting þessi sem grenndarkynnt hefur verið skv. 2. mgr. 43. gr. skipulagslaga nr. 123/2010 m.s.br. frá _____ til _____ var samþykkt í sveitarstjórn þann _____ 2021.
Samþykkt deiliskipulagsbreytingarinnar var auglýst í B-deild Stjórnartíðinda þann _____ 2021.

Grófin 10, Reykjanesbær		101
JeES arkitektar		
<small>Jón Stefán Einarsson kt.270976-3609 tlf</small>		
A1	Hönnun: JSE	Kortagrunnur: ISGRAF
Deiliskipulagsuppráttur, Greinagerð		Hnitakerfi: ISN 93
		Deiliskipulagsbreyting