

Umsókn um stöðuleyfi

Reykjanesbær / 30.12.2021 12:53

Umsækjandi / framkvæmdaraðili

Sækja skal um stöðuleyfi til leyfisveitanda til að láta eftirfarandi lausafjarmuni standa lengur en tvo mánuði utan þeirra svæða sem sérstaklega eru skipulögð og ætluð til geymslu slíkra lausafjarmuna.

Umsókn um stöðuleyfi skal vera skrifleg og undirrituð af eiganda eða ábyrgðarmanni viðkomandi hlutar og skal fylgja samþykki eiganda eða lóðarhafa þeirrar lóðar sem fyrirhugað er að lausafjarmunirnir standi á. Í umsókn skal gerð grein fyrir tilgangi og lengd stöðuleyfis.

Nafn eiganda / ábyrgðarmanns	Sigurður Hilmar Ólafsson
Kennitala	2402685829
Heimilisfang	Þórustígur 16
Sími	8982297
Netfang	sholafsson@gmail.com

Greiðandi

Nafn greiðanda	Gröfubjónustan ehf.
Kennitala	410708-1320
Heimilisfang	Reykjanesvegur 2
Netfang	grofur@simnet.is

Undirritaður óskar hér með eftir stöðuleyfi fyrir

Stöðuleyfi fyrir	Gám
Fjöldi	2
Stærð	40 fet (12m*1,8m*2,9m)
Staðsetning, nafn götu eða hverfis	Hafnarbraut
Númer	12f

Með umsókn skulu fylgja uppdráttir og önnur gögn sem nauðsynleg eru til að sýna staðsetningu, útlit og gerð, fyrirkomulag og öryggi lausafjarmunanna.

Fylgigögn	Stöðuleyfi_fylgigögn.pdf
-----------	--------------------------

Umsóknartími

Frá Dags.	
Til dags.	

Gildistími stöðuleyfis er að hámarki eitt ár.

Annað

Annað sem umsækjandi eða framkvæmdaraðili vil taka fram	Klætt verður á milli gáma á bogastálgrind með óbrennanlegu pvc. Óskað er eftir að stöðuleyfi gildi í a.m.k. eitt ár frá því að leyfi sé veitt.
---	--

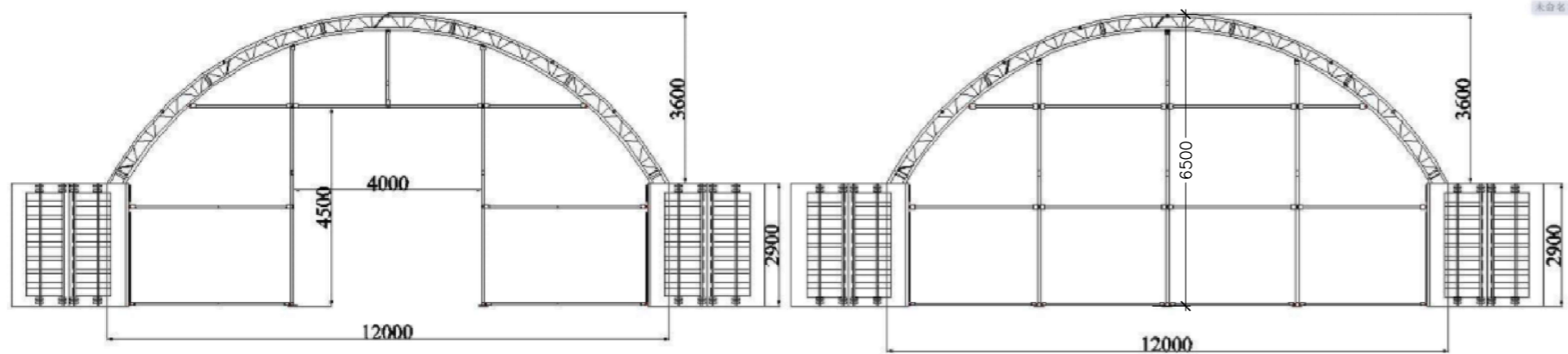

Útlit gafla og snið í mkv 1:100

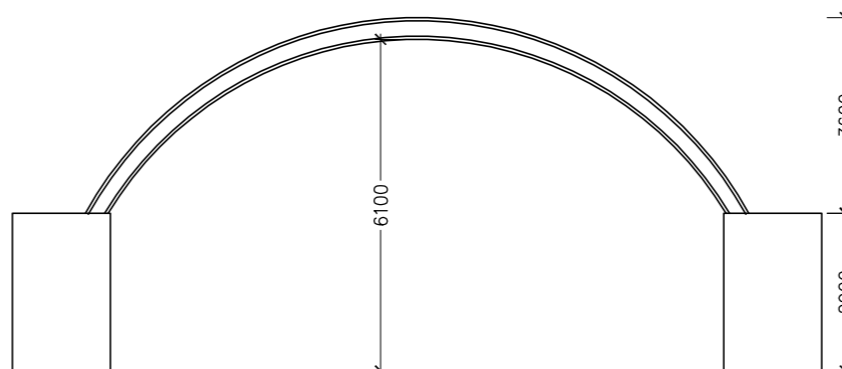
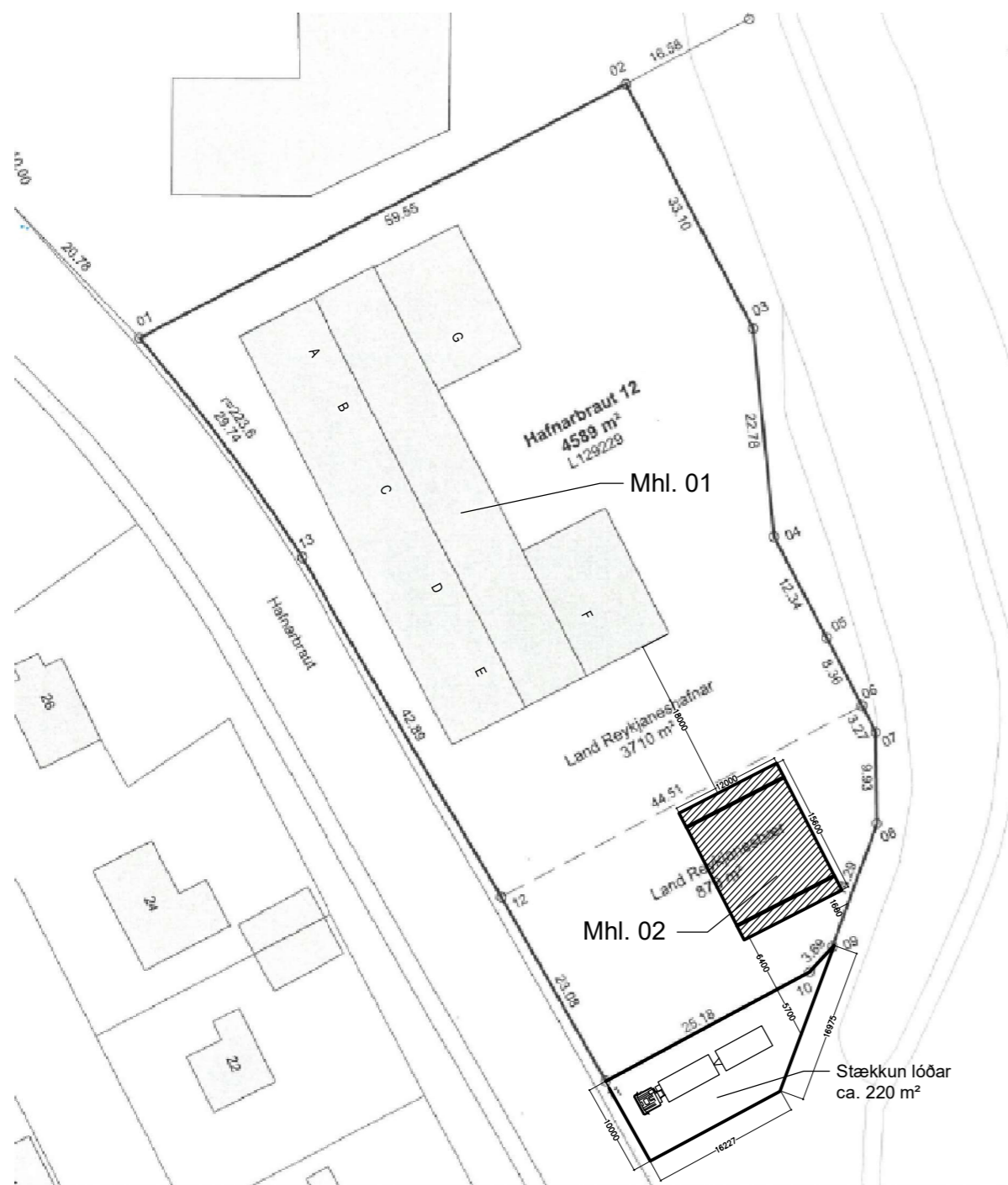

snið í mkv 1:100

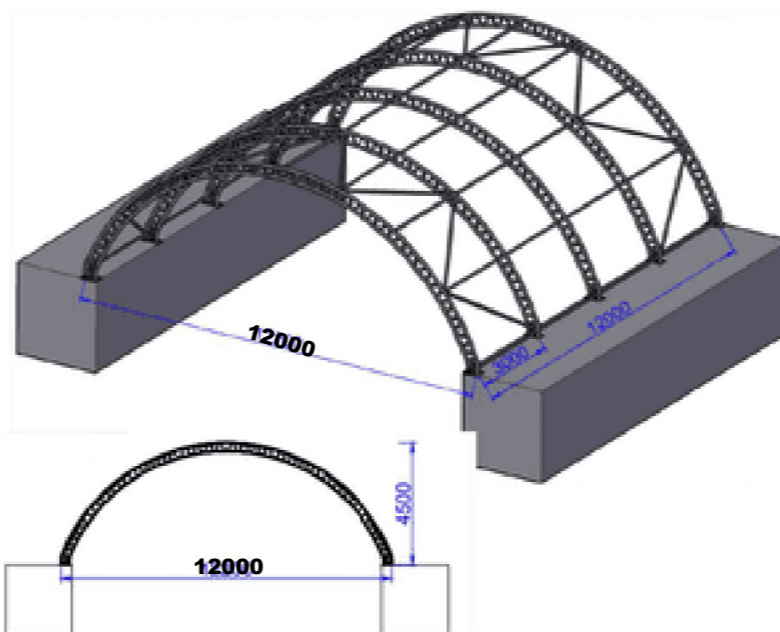

Modell	Size(m)			Door Size (m)		Wind Resistance	Snow Load
	W	L	H	DW	DH		
C40405	12.2	12	4.5	---	---	110km/h	2.3kPa

Frame: Arch Tube 60*1.5 mm, purlin 48*1.5 mm

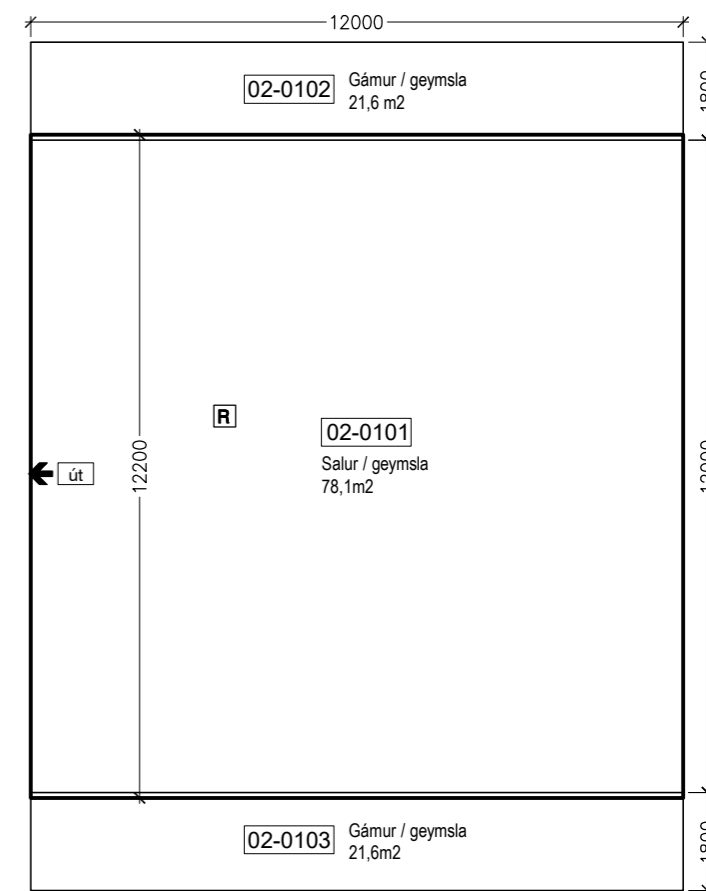

Grunnmynd í mkv 1:100

Byggingarlýsing:

Um er að ræða stálgrindarskemmu (braggi) klætt óbrennanlegu segli úr PVC, ætluð sem köld geymsla fyrir vinnuvélar og önnur tæki. Skemman er fest með þar til gerðum festingum á 2 stk. 40 feta (12 m) stálgáma sem staðsettir eru sitt hvoru megin á langhlöðum. Gámarnir sitja á frostfírri /þjappaðri grús eða mól. Skemman er óeinangruð og óupphituð og er hvorki tengd rafmagnni eða lagnakerfum (vatn eða skolp). Engir gluggar eru á skemmuni, en stór inngangshurð 4,0x4,0m er á framgafli sem hægt er að loka. Loftþræsting er náttúruleg. Gólf byggingar er frostfrí þjöppuð grús eða mól.

15.09.2019	A.	Breyting/fjölgun á eignarhlutum.	shól
Dags.		Breytingar	

Fyrirspurnaruppskrá Hafnarbraut 12 e og f, Reykjanes Geymsluhúsnæði - matsluti 02

A	Teiknihelti:	Undirskrift og kennitala hönnunarstjóra/aðalhönnuð	
	Afstöðumynd, grunnmynd, snið og útlitsmyndir.	Undirskrift og kennitala burðarþolshönnuð: Á ekki við.	
Mkv.: 1:100	Dags. 24. sept. 2021	Teikn.nr.	Sigurður H. Ólafsson Sveinbjörn H. Ólafsson HL
Verknr. 2110	Teiknað: shól	(99)2.00	

©Teikn. ÖLL AFRIT OG AFRITUN TEKINGAR, AD HLUTA Eða I HEILD, ER HÁÐ SKRIFLEGGU LEYFI HÖFUNDA

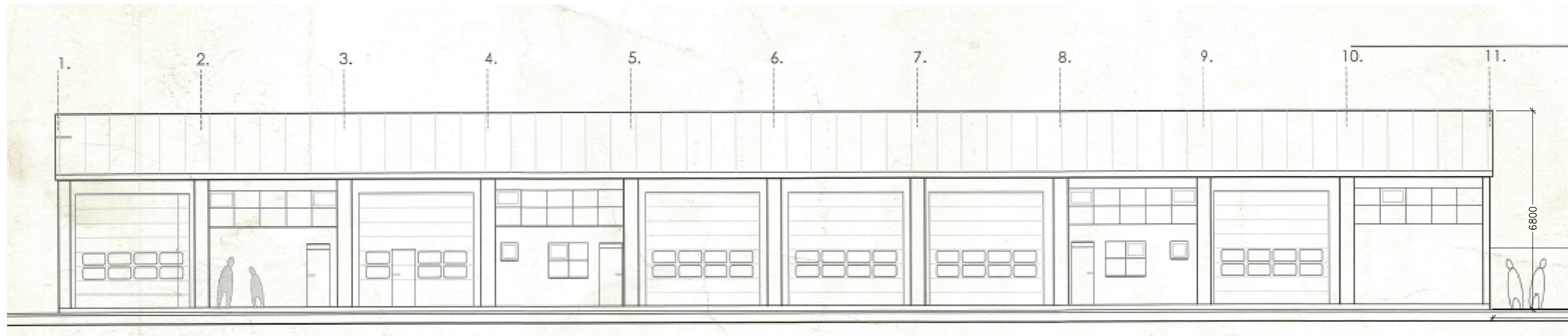

Útlit vestur í mkv. 1:100
Séð frá Hafnarbraut

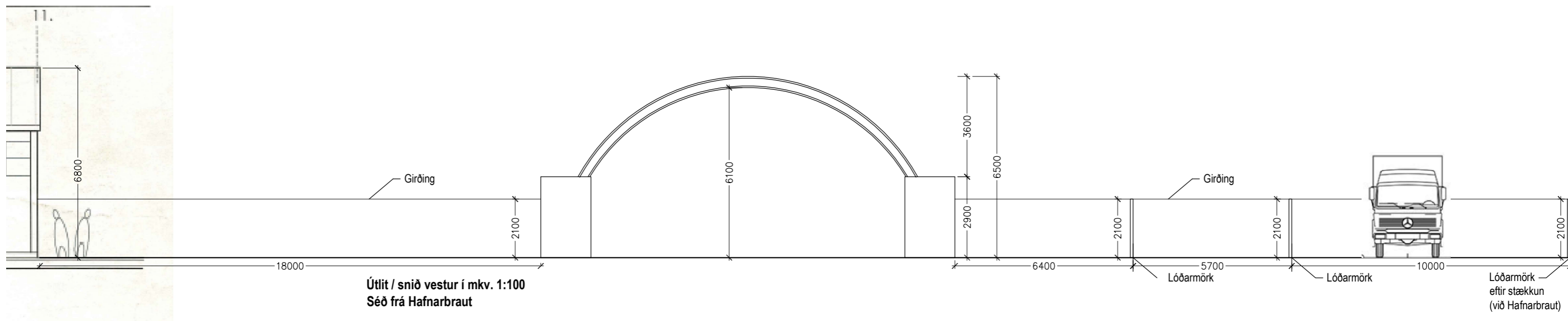

Útlit / snið vestur í mkv. 1:100
Séð frá Hafnarbraut

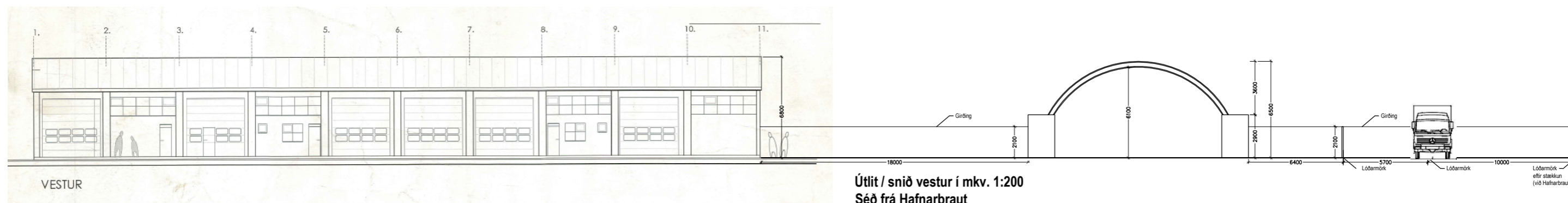

Útlit / snið vestur í mkv. 1:200
Séð frá Hafnarbraut

Fyrirspurnaruppskráttur

Hafnarbraut 12 e og f, Reykjavík
Geymsluhúsnæði - matsluti 02

A	Teiknihelti:	Undirskrift og kennitala hönnunarstjóra/aðalhönnuð
	Afstöðumynd, snið, og skráningartafla.	Undirskrift og kennitala burðarþolshönnuðar: Á ekki við.
Mkv.: 1:100 1:200	Dags. 24. sept. 2021	Teikn.nr.
Verknr. 2110	Teiknað: shól	(99)2.01

©Teikn. ÖLL AFNOT OG AFRITUN TEKNIINGAR, AD HLUTA Eða I HEILD, ER HÁÐ SKRIFLEGGU LEYFI HÖFUNDNA