

SNID B-B Í MKV. 1:100

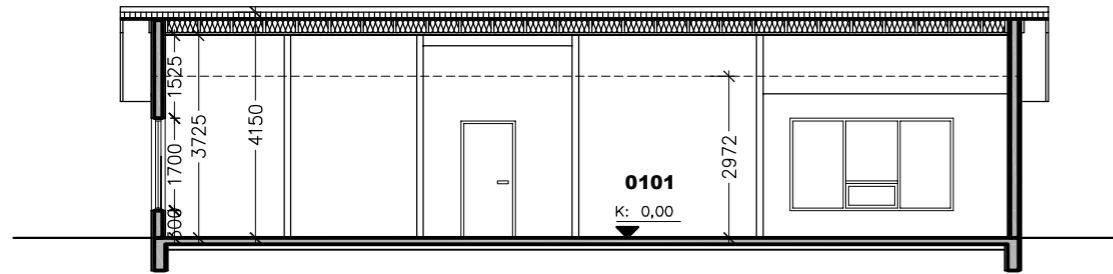

SNID A-A Í MKV. 1:100

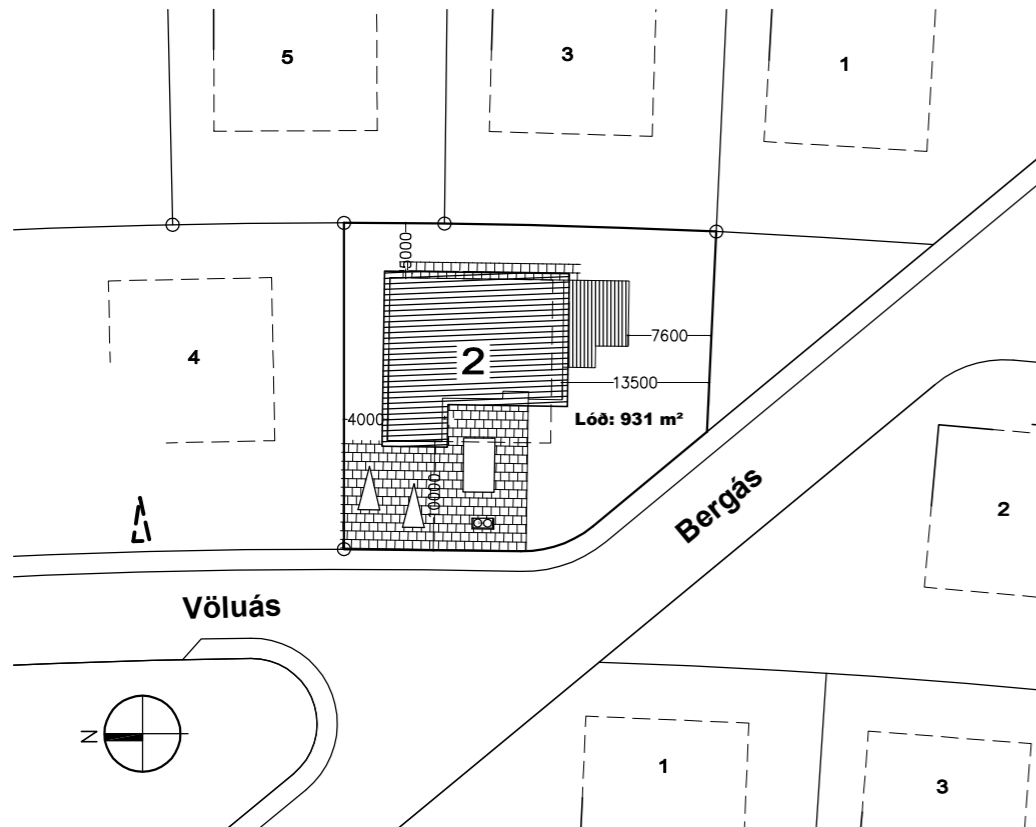

Byggingarlýsing:

Sökkjar eru úr varmamótum, steipt og einangrað beggja vegna og járbent skv. burðarþolsteikningum.

Botnplata er úr járnþentri steinsteypu ofan á þjappaða fyllingu. Undir plötu er 100 mm plasteinangrun 24kg/m³

Útveggir eru úr varmamótum V250/150, steipt og eiangað að utan og innan. Veggir klæddir með liggjandi báruálsklæðningu á lektur. Veggir múraðir eða gífsklæddir og málaðir að innan.

Innveggir eru úr blikkstóðum -gífsplötum, einangraðir með steinull. Veggir milli bilgeymslu og íbúðar eru steyptr (varmamót).

Þak er byggt upp með 45x220 mm T-1 þaksperrum, sem hvíla á útveggjum (sjá teikn verkfræðinga). Klætt með 25 mm borðaklæðningu. Ofan á hana er sett eitt lag af þakpappa og klætt með báraðri járnklæðningu. Þakrennur og niðurföll eru úr sama efni og klæðning. Loftun er um 40 mm rör c/c 200 mm á langhlíðum. Setja skal 200 mm þakeinangrun með áföstum vindpappa á milli sperra. Neðan á sperrur kemur rakavarnarlag og klæðning í flokki 1.

Þakkanntur er úr timbri og rennur utanálggjandi.

Gluggar og hurðir eru úr timbri/ál. Allt gler skal vera k-gler. Gler skal vera með 12 mm loftbili og 8 mm í opnanlegum gluggafögum. Í gluggum/hurðum sem eru gólfi eða jarðvegi en 60 cm, skal vera hert-/öryggisgler.

Þjörgunarp eru úr öllum íveruherbergjum 675 x 1100 mm Reykskynjarar og slökkvitæki af viðurkenndri gerð.

Loftræsing er úr öllum lokuðum rýmum.

Upphitun er gerð með ísteyptum gólfhitagagnir (Pex).

Neysluvatnslagnir eru álpex í ídráttarbarka í og undir gólfplötu. Varmaskiptir skal vera á heitu neysluvatni við inntak. Eingöngu er heimilt að nota byggingarvörur sem hlotið hafa staðfestingu tilnefnds aðila á samræmi eða eru CE- merktar. Í öllum votrymum eru gólfniðurföll.

Lóð: 2 bílastæði eru á lóðinni. Heiitur pottur með læsanlegu loki. Frágangur á lóðarmörkum skal vera í samráði við aðliggjandi lóðareigendur.

Byggingin skal byggð samkvæmt gildandi stöðlum og reglugerðum, kólnunartölur skv. reglugerð. Öll mál eru í mm, nema á afstöðumynd, þar sem mál eru í m.

Brunavarnir:

Veggir "rappaðir" eða klæddir með útigífs kringum glugga að utanverðu Staðsetja þarf handslökkvitæki í bilgeymslu, 6 kg. duftslökkvitæki eða 6 lítra léttvatnsslökkvitæki. Reykskynjari skal vera í bilgeymslu.

Stærðir:

Staðfang: 1124262 Landnúmer: 209461

Völuás 2, Reykjanesbæ	Brúttó flatarmál	Brúttó rúmmál
Íbúðarhúsnæði	162,8 m²	579,5 m³
Bilgeymsla	31,6 m²	103,5 m³
Samtals:	194,4 m²	683,0 m³
Flatarmál lóðar alls:	931,0 m²	
Nýtingarhlutfall:	0,21	

Dags.	Breytingar

Aðaluppdráttur

Völuás 2, L209461
Einbýlishús

A	Teikniheiti: Afstöðumynd, snið og byggingarlýsing.	Undirskrift og kennitala hönnunarstjóra/aðalhönnuða
	Mkv.: 1: 100, 1:500 Verknr. 2111	Dags.: 1. nóvember 2021 Teiknað: shól
	Teikn.nr. (99)2.02	Sigurður H. Ólafsson Byggingafræðingur BIF NÚ. 24000-0429

© Teikn. ÖLL AFNOT OG AFRITUN TEIKNINGAR, AÐ HLUTA

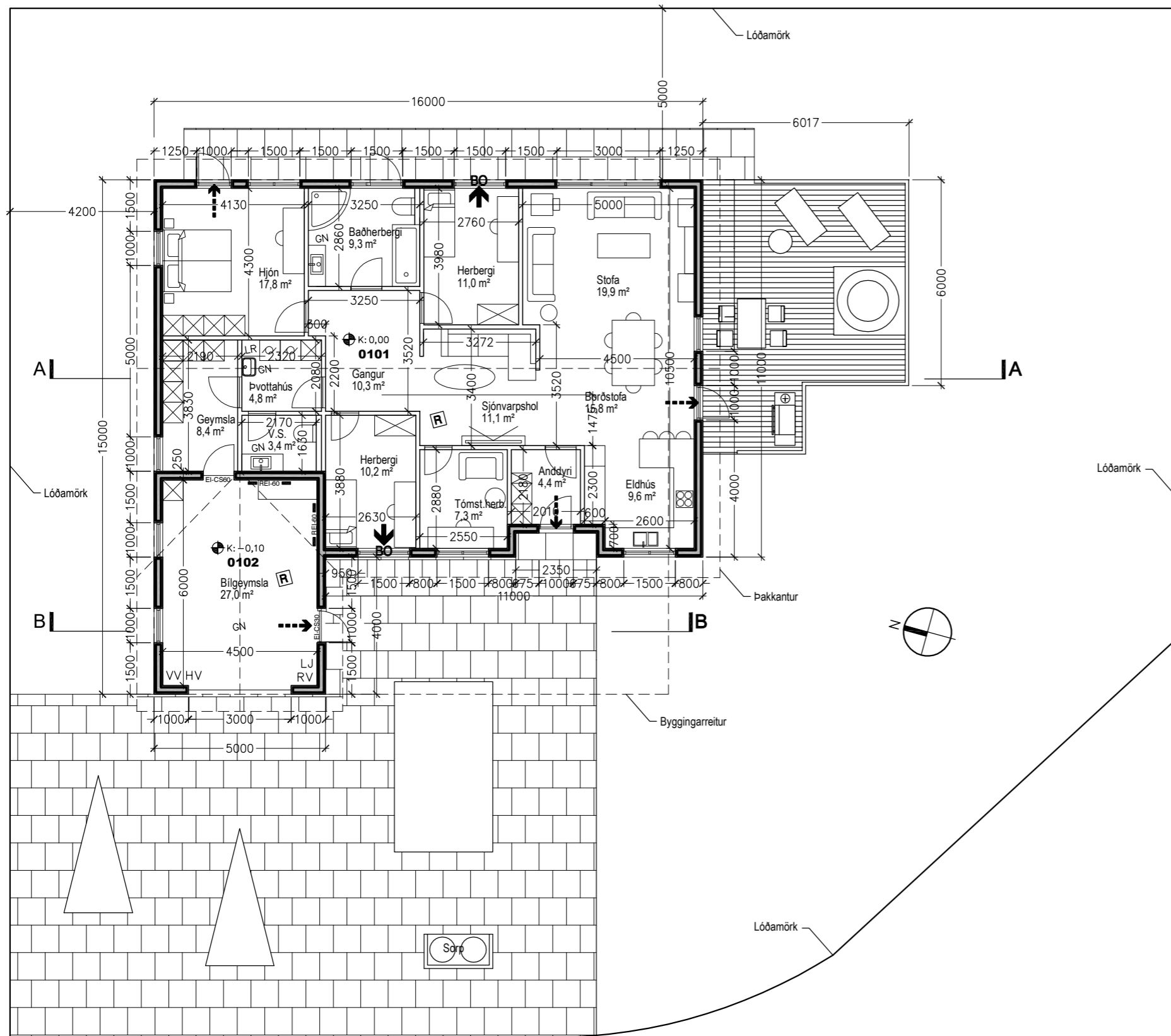

DRUVA TANN.

- Björgunarpop
 - Rýmingarleið við útgang
 - Veggir með merktri brunamótstöðu
 - Hurðir með merktri brunamótstöðu
 - Reykskynjari
- ATH.
- Steypuvirki/burðarvirki í bílskýli verða hönnuð með a.m.k. REI 60 brunamótstöðu
 - Útveggur/milliveggur í lóðamörkum skal vera með REI 120 brunamótstöðu
 - Í íbúð og bilgeymslu verða staðsett handslökkvitæki af viðurkenndri gerð

SKÝRINGAR:

- LR: Loftræst rými
- GN: Gólfniðurfall
- PN: Þakniðurfall
- RV: Inntak Rafveitu
- HV: Inntak Hitaveitu
- VV: Inntak vatnsveitu
- LJ: Inntak ljósleiðara
- G: Reiknuð hæð á götu, gangstétt, eða gangstíg
- L: Landhæð við lóðamörk (leiðbeinandi)
- Reiknuð hæð á yfirborði gófa

Dags.	Breytingar

Aðaluppdráttur

Völuás 2, L209461
Einbýlishús

A	Teikniheiti: Grunnmynd	Undirskrift og kennitala hönnunarstjóra/aðalhönnuða	
	Mkv.: 1: 100	Dags.: 1. nóvember 2021	Teikn.nr. (99)2.03
Verknr. 2111	Teiknað: shól	Sigurður H. Ólafsson Byggingarhönnun Kl. 24000-0020	

Gunnar Kristinn Ottósson

From: Ása og Ari <asaari@simnet.is>
Sent: mánudagur, 20. desember 2021 12:54
To: Skipulag USK
Subject: Völuás 2

Sæll Gunnar

Víð íbúar á Völuás 4 getum ekki samþykkt að fá Völuás 2 svona nálægt okkar lóðarmörkum, við viljum halda okkur við upprunalega staðsetningu þessi lóð er það stór að það er nóg pláss í hina áttina. Svo þykir okkur þetta hús nokkuð mikið úr takt við það sem er búðið að byggja í þessari götu. Hér eru flest öll hús með flötu þaki og þykir mér mikið úr takt að fá hús klætt með bárujárni.

Bestu kveðjur,
Ása Guðmundsdóttir
Völuás 4.