

# Breyting á deiliskipulagi iðnaðar- og orkuvinnslusvæðis á Reykjanesi: Breytt skipulagsmörk

Skipulagsuppráttur 1 Fyrir breytingu. 1:10.000 [A1]

Eftir breytingu. 1:10.000 [A1]

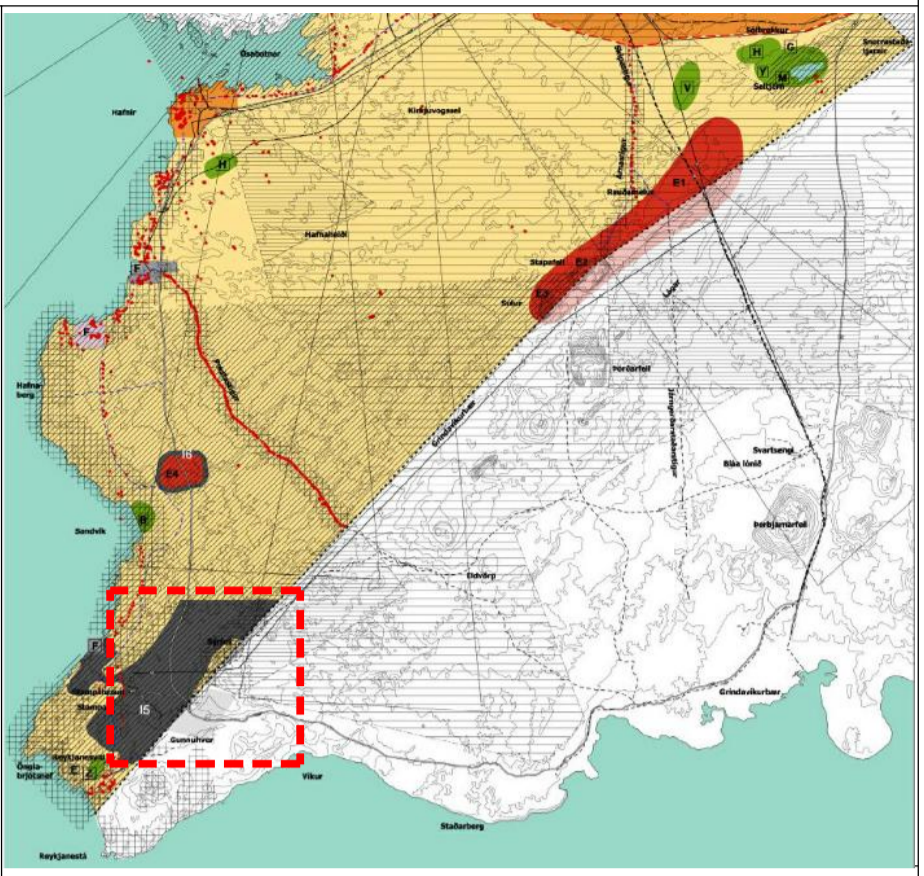
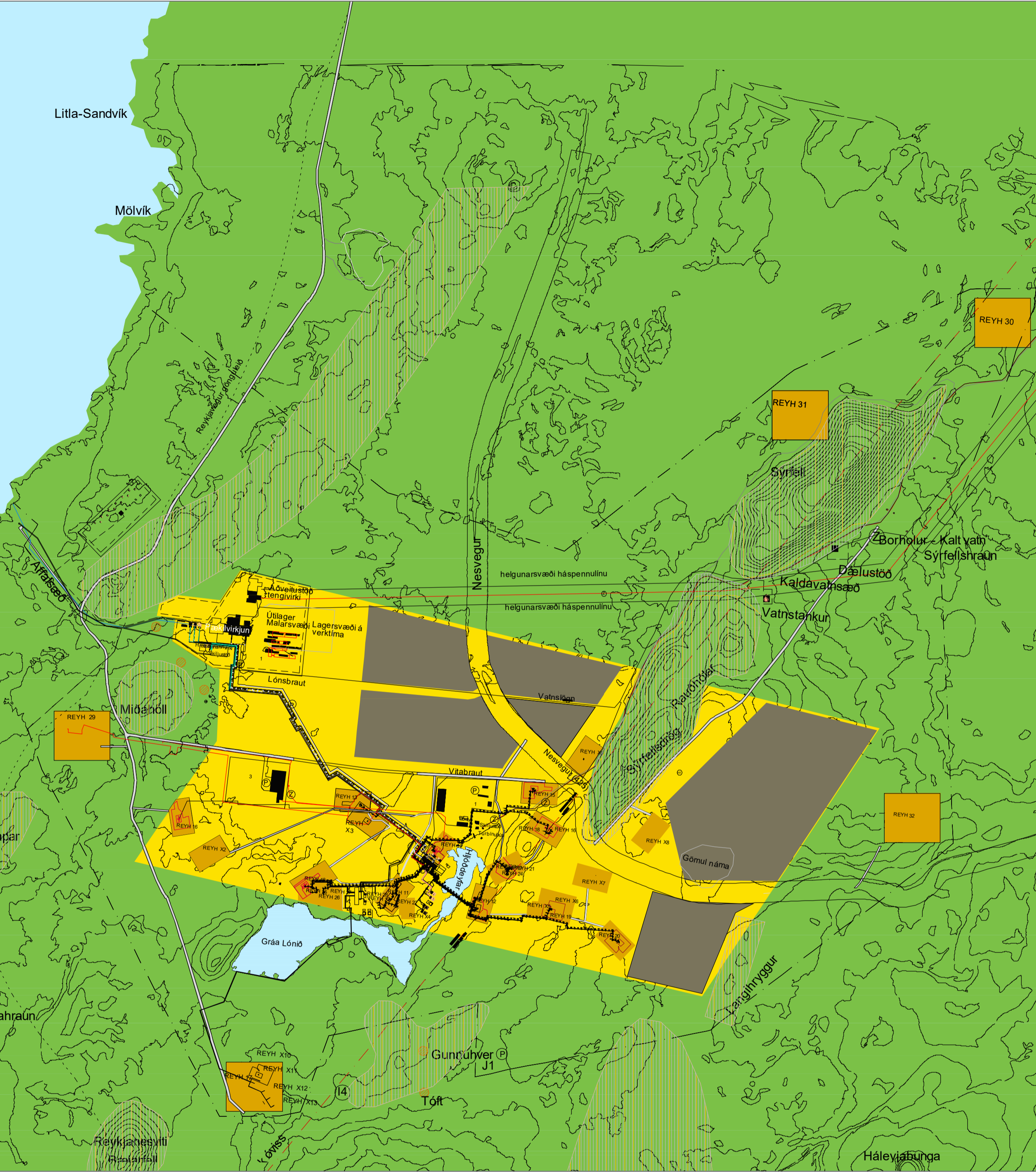
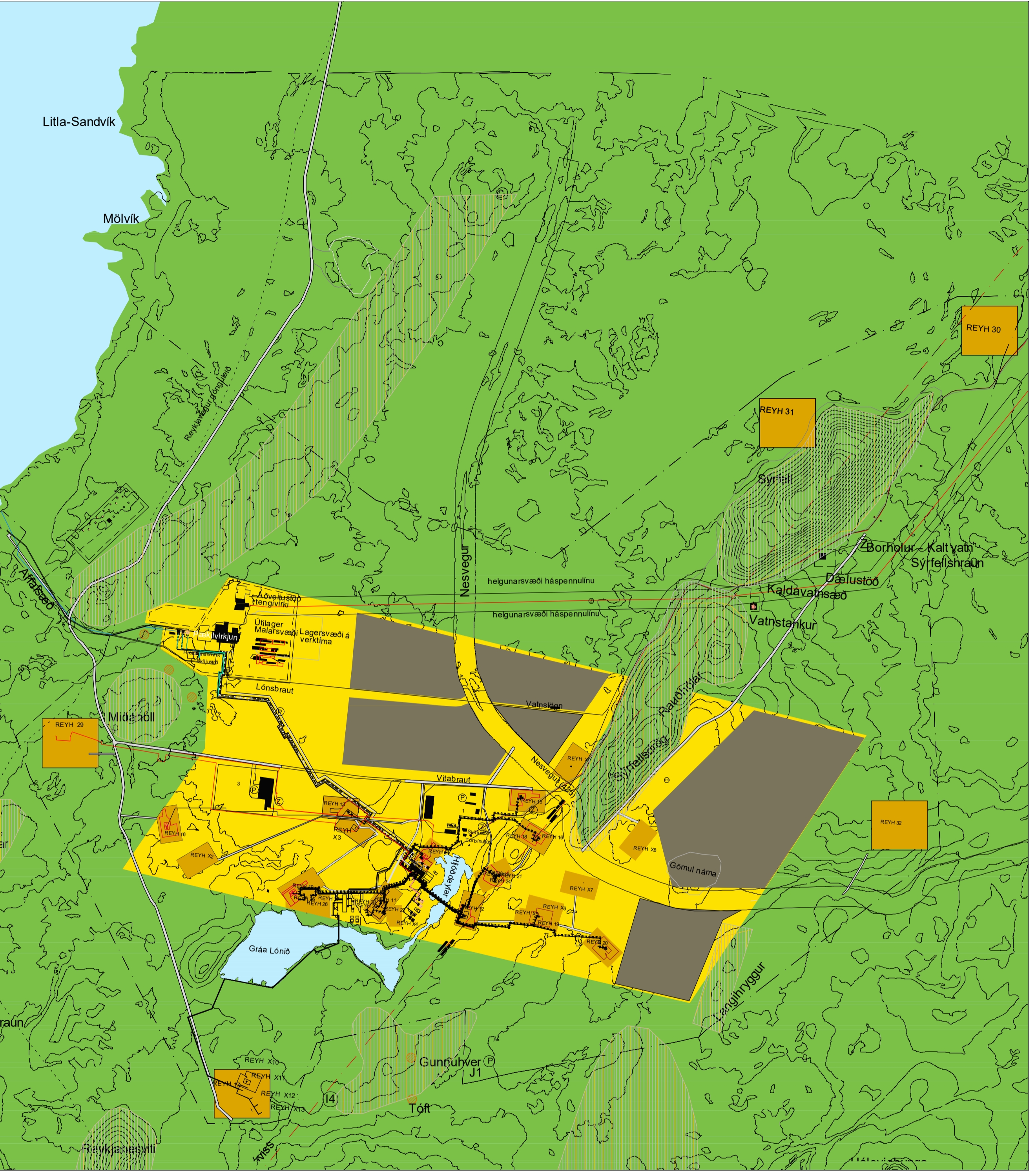

Úr Aðalskipulagi Reykjanesbæjar 2015-2030 - Ekki í kvarða.

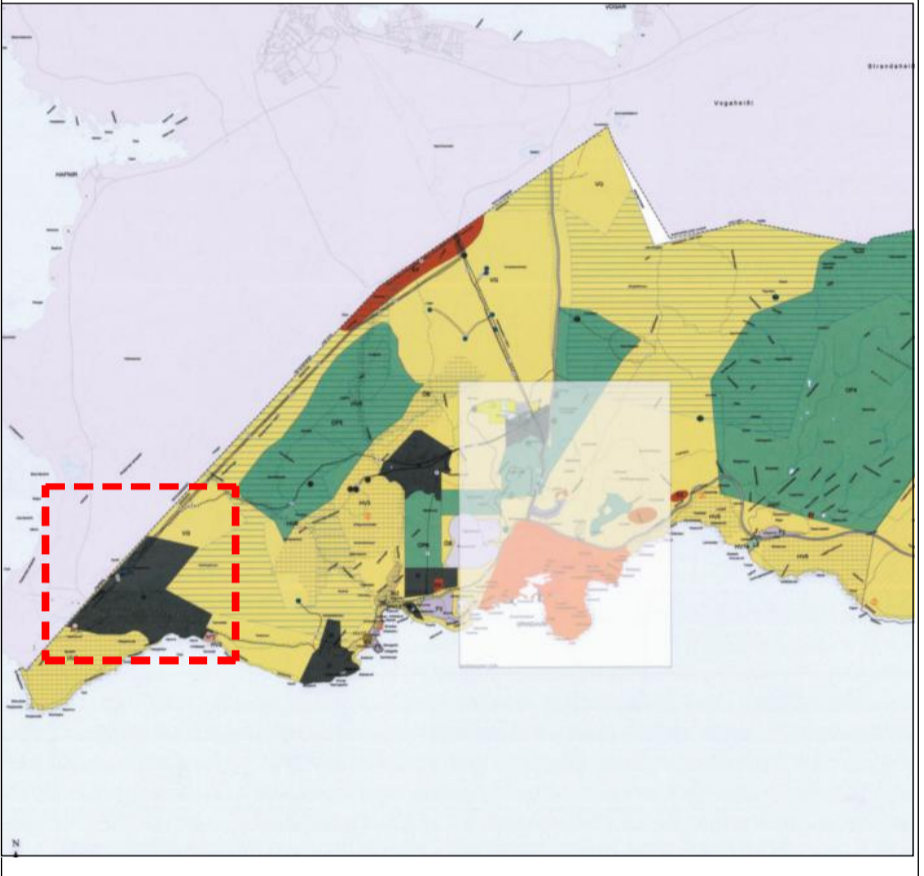

Úr Aðalskipulagi Grindavíkur 2018-2032 - Ekki í kvarða.

**Samþykktir**  
 Deiliskipulagsbreyting þessi sem grenndarkynnt hefur verið skv. 2. mgr. 43. gr. skipulagslaga nr. 123/2010 m.s.br. frá \_\_\_\_\_ til \_\_\_\_\_ var samþykkt í bæjarstjórn Reykjanesbæjar þann \_\_\_\_\_  
 og í bæjarstjórn Grindavíkurbæjar þann \_\_\_\_\_  
 Samþykkt deiliskipulagsbreytingarinnar var auglýst í B-deild Stjórnartíðinda þann \_\_\_\_\_

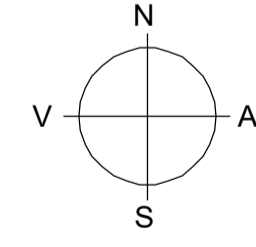

- Skýringar:**
- Skipulagssvæði
  - Mörk sveitarfélaga
  - Breytingasvæði
  - Sjór / vötn
  - Opin óbyggð svæði
  - Orkuvinnsla / iðnaður
  - Borsvæði jarðhita
  - Skipulagi frestað
  - Hverfisvernd
  - Byggingar
  - Dæmi um staðsetningu húsa innan byggingarreits
  - Stofnbrautir
  - Aðrir vegir
  - ⊙ Háspennulína
  - ⊙ Fyrirhugaður háspennustrengur
  - ⊙ Formminjar
  - ⊙ Bilastæði
  - ⊙ Rotþró
  - Safnæðar, gufu- og sjólagnir
  - Affallsæð
  - Sjólagnir
  - ⊕ Þéttvatnslögn
  - Vatnslagnir
  - Lóðarmörk
  - Byggingarreitir

**GREINARGERÐ**

Gerð er óveruleg breyting á deiliskipulagi iðnaðar- og orkuvinnslusvæðis á Reykjanesi sem samþykkt var 15.01.2004 með síðari breytingum.

Breytingin felur í sér að skipulagsmörkum deiliskipulagsins er breytt og skipulagsmörkin færð að sveitarfélagmörkum Reykjanesbæjar og Grindavíkurbæjar.

Eftir breytingu nær deiliskipulagssvæðið yfir orkuvinnslusvæðið innan Reykjanesbæjar.

Forsenda breytingarinnar er sú að HS Orka vinnur nú að breytingum á deiliskipulagi þar sem iðnaðar- og orkuvinnslusvæðinu verður skipt upp í tvö deiliskipulagssvæði hvort í sínu sveitarfélagi, sbr. tillögur auglýstar frá 3.11 – 15.12 2021 skv. 41. gr. skipulagslaga 123/2010:

Deiliskipulag orkuvinnslu og iðnaðar á Reykjanesi í Grindavík

Deiliskipulag orkuvinnslu og iðnaðar á Reykjanesi í Reykjanesbæ

Samhliða gildistöku þessarar breytingar á skipulagsmörkum gildandi deiliskipulags mun nýtt deiliskipulag orkuvinnslu og iðnaðar á Reykjanesi í Grindavík taka gildi fyrir þann hluta orkuvinnslusvæðisins sem liggur innan Grindavíkur.

Með breytri afmörkun gildandi deiliskipulags falla út skilmálar um núverandi borholur REYH 12, REYH 18-21 og REYH 24 og fyrirhugaðar REYH X5-X8 og REYH 30 ásamt kaldavatnsholum, kaldavatnslögn og vatnstankur við Sýrfell. Skilmálar um þessi mannvirki verða teknir upp í nýtt deiliskipulag orkuvinnslu og iðnaðar innan Grindavíkur.

Samhliða staðfestingu nýs Aðalskipulags Reykjanesbæjar 2020-2035 mun nýtt Deiliskipulag orkuvinnslu og iðnaðar á Reykjanesi í Reykjanesbæ taka gildi og leysa af hólmi gildandi deiliskipulag iðnaðar og orkuvinnslusvæðis innan Reykjanesbæjar

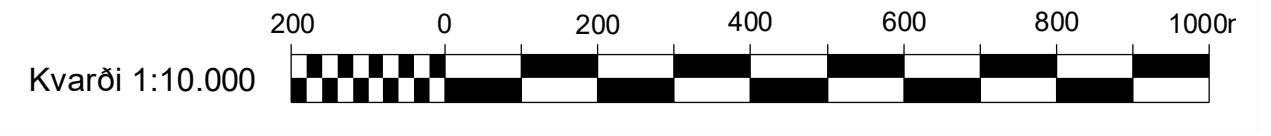

Skipulagsgögn: Uppdrætti fylgir greinargerð með umhverfisskýrslu. Kortagrunnar: Kortagrunnur deiliskipulags iðnaðar- og orkuvinnslusvæðis á Reykjanesi, ásamt breytingum. Heimild: VSS og VSÓ Ráðgjöf.

Hnitakerfi: ISN93. Kvarði: 1:10.000, 1:2000 [A1].

Breyting	Dags.	Tíðni	Skipulag

**VSÓ RÁÐGJÖF**

Teikning: 19204\_DSK\_T-U01 Dags.: 11.02.2022

Skipulag: HTT/SP Yfirfarið: SGT

