

Fyrir breytingu  
Afstöðumynd  
Mvk. 1:500

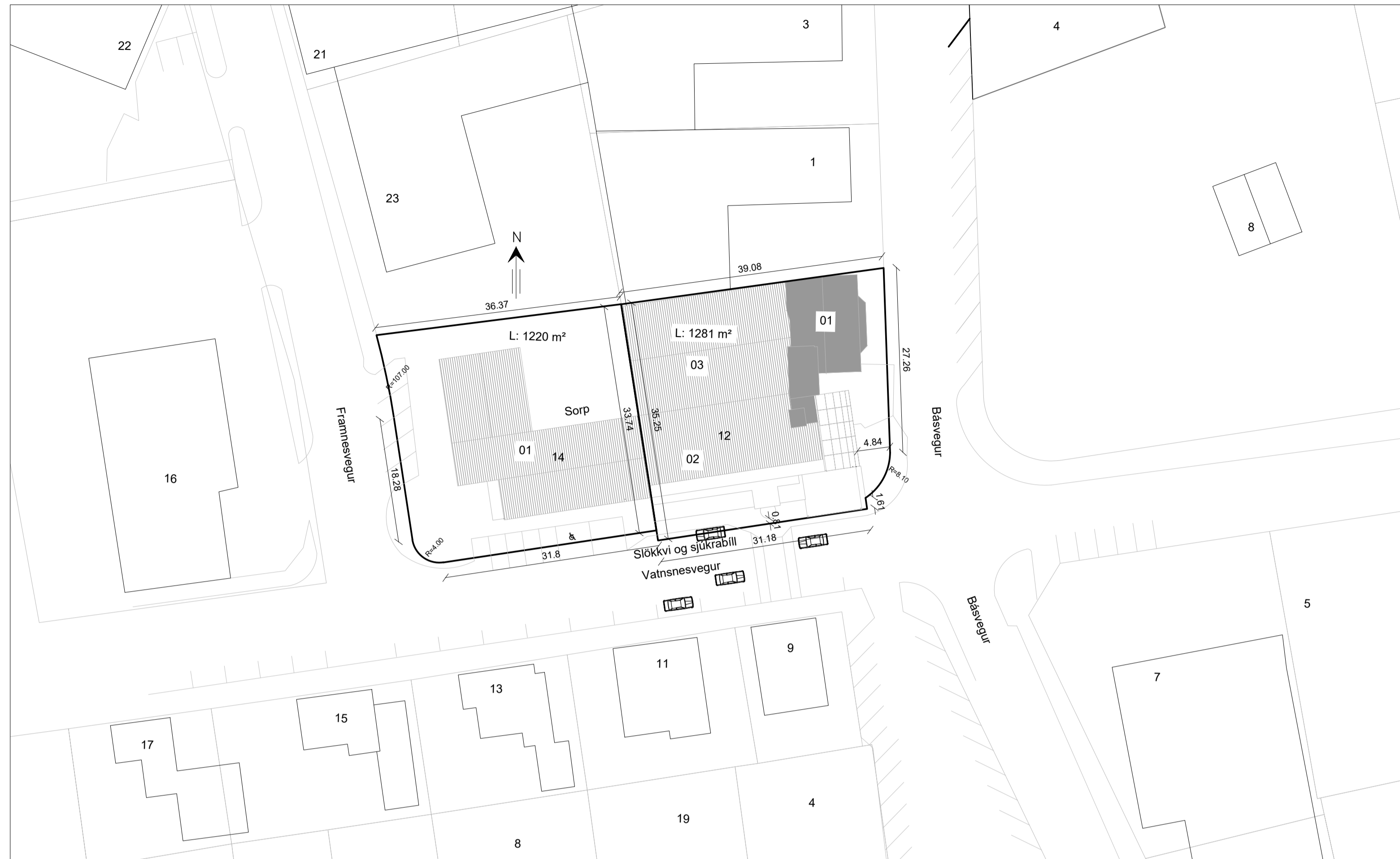

**Byggingartýsing:**

Vatnsnesvegur 12 og 14  
Hótel Keflavík

Vatnsnesvegur 12, mhl. 02:  
Landeignanúmer: L128343  
Staðgreinir: 2000-4-91330120  
Byggingarár: 1986

Vatnsnesvegur 14, mhl. 01:  
Landeignanúmer: L128345  
Staðgreinir: 2000-4-91330140  
Byggingarár: 1974

Breyting 2021:  
Byggt er sólstofa við aðalinngang hótels.  
Byggingarefni er stál og gler.

Opnað er á milli mhl. 01 ( Vatnsnesveg 14) og  
mhl. 02 ( Vatnsnesveg 12)

Eftir breytingu  
Afstöðumynd  
Mvk. 1:500

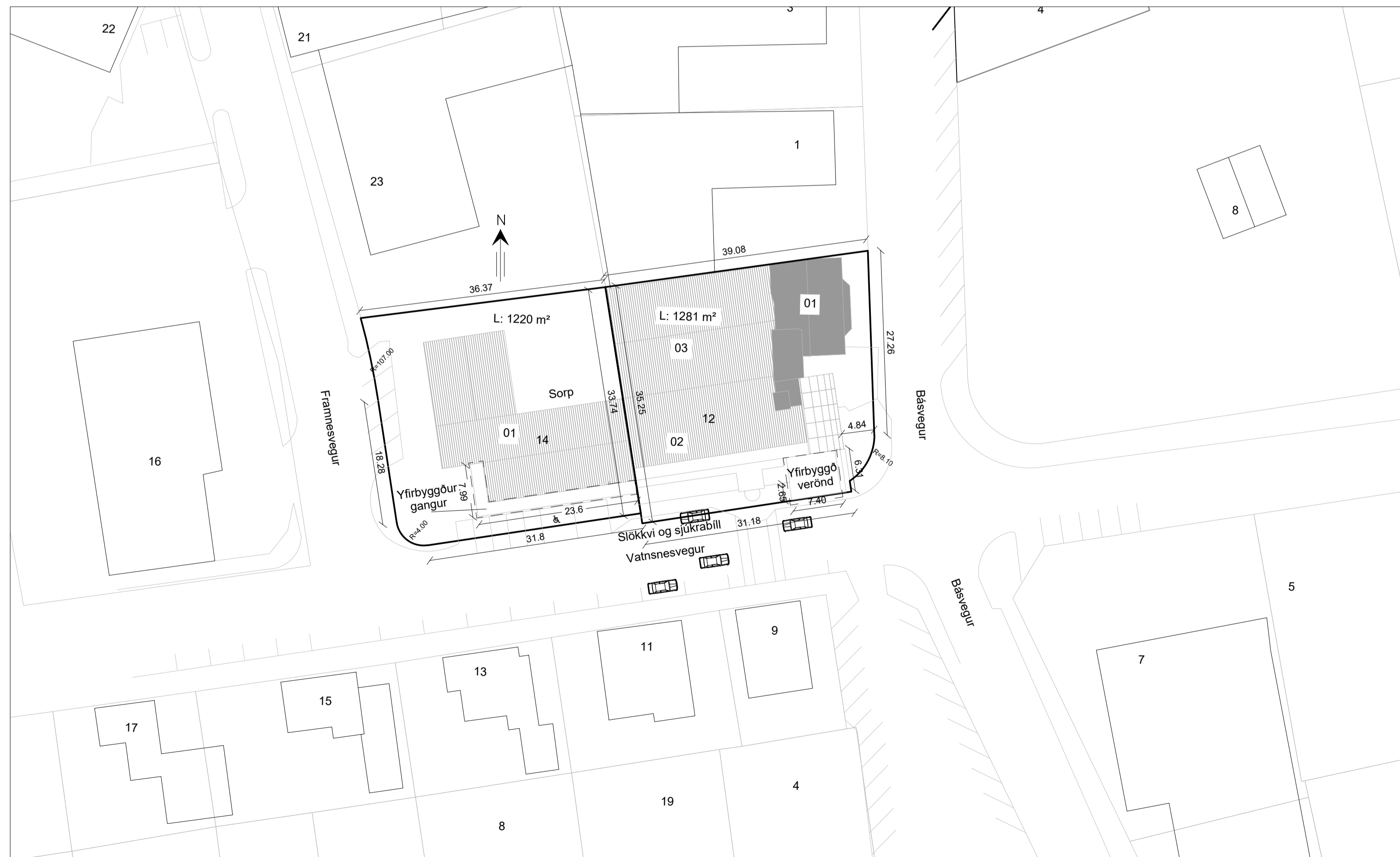

**Tákn:**

- ÚT → ÚT-Ljós leyðarlýsing
- BS Brunaslanga
- BO Björgunarop
- NL Neyðarlýsing
- LR Lofttræsting
- GN Gólfniðurfall
- I Stjómstöð viðvörðunarkerfis
- HSL Handslökkvitæki
- HB Handboði
- BB Brunabjalla
- 01 0101 Matsl.- og Rýmismúmer
- K.0.00 Gólfvóti
- Lóðarmörk
- Breytt frá fyrri teikningu

**TÆKNIÞJÓNUSTA SÁ ehf**  
HAFNARGATA 60  
230 KEFLAVÍK  
S: 421-5105  
sigurdur@t-sa.is

Vatnsnesvegur 12  
Hótel Keflavík

Fyrirspurnarteikning

Afstöðumynd

Hannað	ÞG	Teiknað	ÞG
Yfirfarið		Dags	02.05.2022
mkv.	1:50	nr.	107-000

Hönnunarstjóri

Hönnuður 020370-4599

*Sigurdur Guðmundsson*

NR.	DAGS.	BREYTING.	AF.
1			
2			
3			
4			
5			

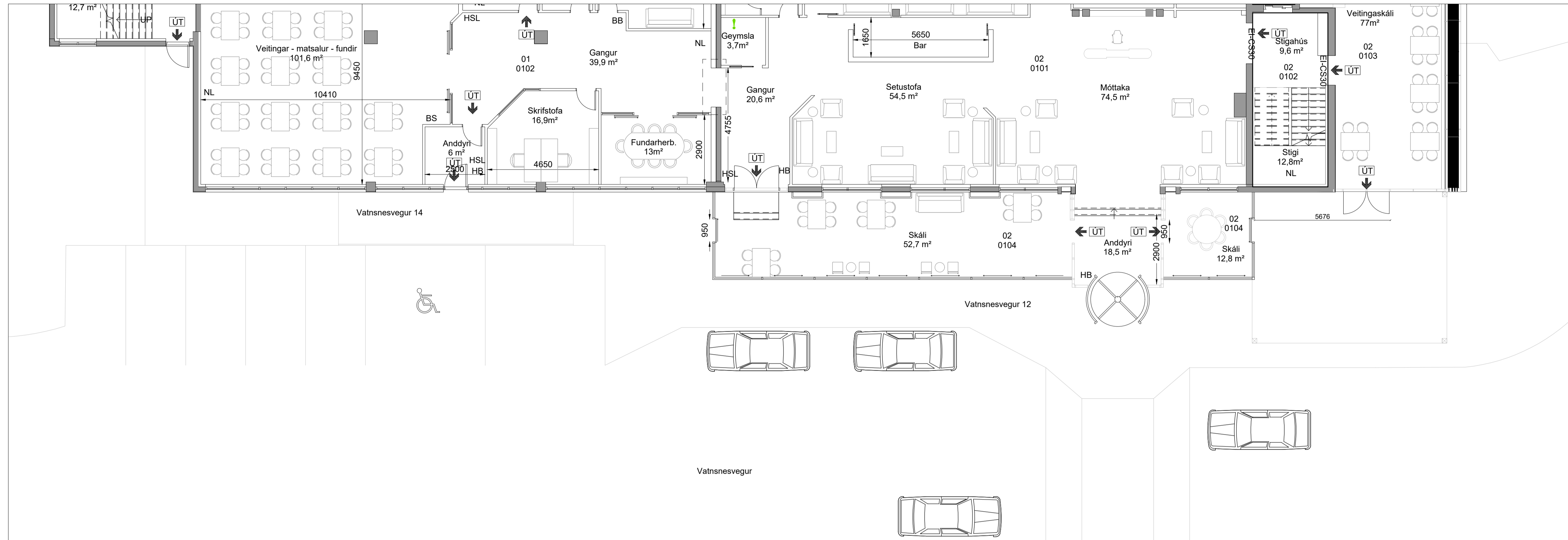

**Byggingarlýsing:**

Vatnsnesvegur 12 og 14  
Hótel Keflavík

Vatnsnesvegur 12, mhl. 02:  
Landeignanúmer: L128343  
Staðgreinir: 2000-4-91330120  
Byggingarár: 1986

Vatnsnesvegur 14, mhl. 01:  
Landeignanúmer: L128345  
Staðgreinir: 2000-4-91330140  
Byggingarár: 1974

Breyting 2022:  
Byggt er yfir verönd og svalargangur við aðalgang hótels. Byggingarefni er stál og gler.

Fyrir breytingu  
Grunnmynd 1. hæð.  
Mvk. 1:100

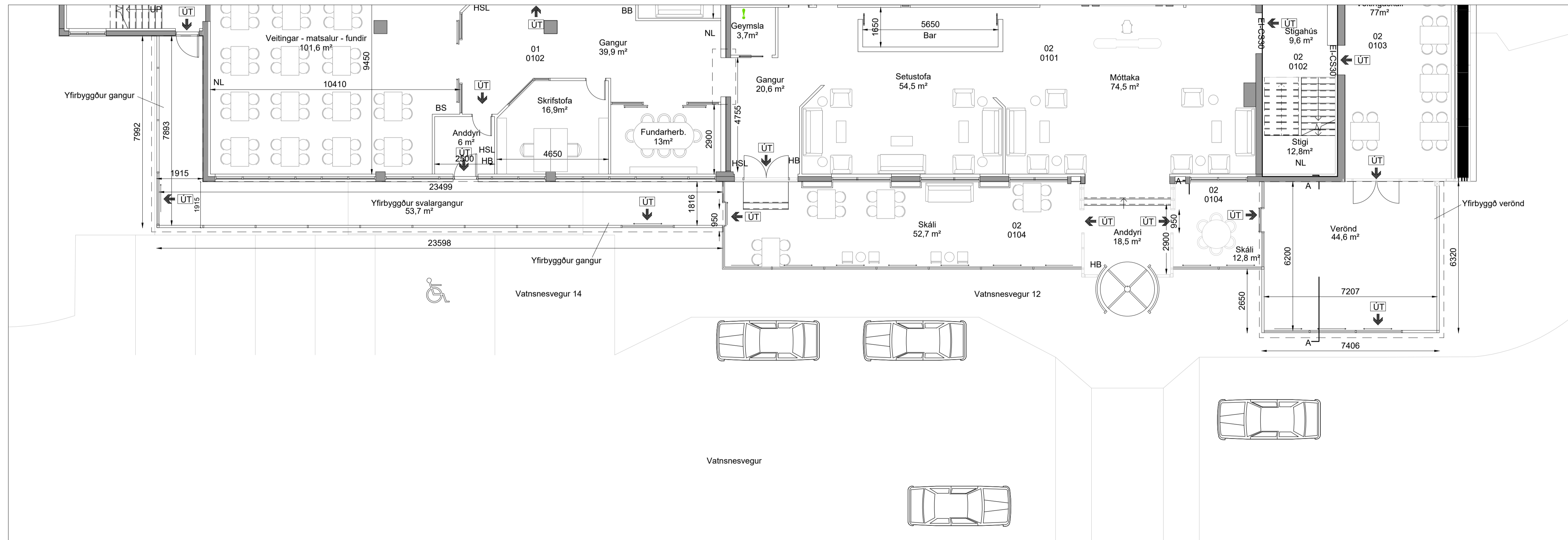

**Tákn:**

ÚT →	ÚT-Ljós leyðarlýsing
BS	Brunaslanga
BO	Björgunarop
NL	Neyðarlýsing
LR	Loftræsting
GN	Gólfniðurfall
I	Stjómstöð viðvörðunarkerfis
HSL	Handslökkvitæki
HB	Handboði
BB	Brunabjalla
01 0101	Matshl.- og Rýmishúmer
↻ K.0.00	Gólfvóti
—	Lóðarmörk
- - -	Breytt frá fyrri teikningu

Eftir breytingu  
Grunnmynd 1. hæð.  
Mvk. 1:100

NR.	DAGS.	BREYTING.	AF.
1			
2			
3			
4			
5			

**TÆKNIPJÓNUSTA SÁ ehf**  
HAFNARGATA 60  
230 KEFLAVÍK  
S: 421-5105  
sigurdur@t-sa.is

Vatnsnesvegur 12  
Hótel Keflavík

Fyrirspurnarteikning  
Grunnmynd 1. hæðar og snið A

Hannað	ÞG	Teiknað	ÞG
Yfirfarið		Dags	02.05.2022
mkv.	1:100	nr.	107-001

Hönnunarstjóri

Hönnuður 020370-4599

*Sigurdur Guðmundsson*





Fyrir breytingu  
Útlit suður  
Mvk. 1:100



Eftir breytingu  
Útlit suður  
Mvk. 1:100

**Tákn:**

ÚT →	ÚT-Ljós leyðarlýsing
BS	Brunaslanga
BO	Björgunarop
NL	Neyðarlýsing
LR	Loftræsting
GN	Gólfniðurfall
I	Stjómstöð viðvörðunarkerfis
HSL	Handslökkvitæki
HB	Handboði
BB	Brunabjalla
01 0101	Matshl.- og Rýmishúmer
K.0.00	Gólfvóti
—	Lóðarmörk
- - -	Breytt frá fyrri teikningu

**TÆKNIPJÓNUSTA SÁ ehf**  
 HAFNARGATA 60  
 230 KEFLAVÍK  
 S: 421-5105  
 sigurdur@t-sa.is

Vatnsnesvegur 12  
 Hótel Keflavík

Fyrirspurnateikning  
 Útlit suður

Hannað	ÞG	Teiknað	ÞG
Yfirfarið		Dags	02.05.2022
mkv.	1:100	nr.	107-002

NR.	DAGS.	BREYTING.	AF.
1			
2			
3			
4			
5			

Hönnunarstjóri  
 Hönnuður 020370-4599  
*Sigurdur Guðmundsson*

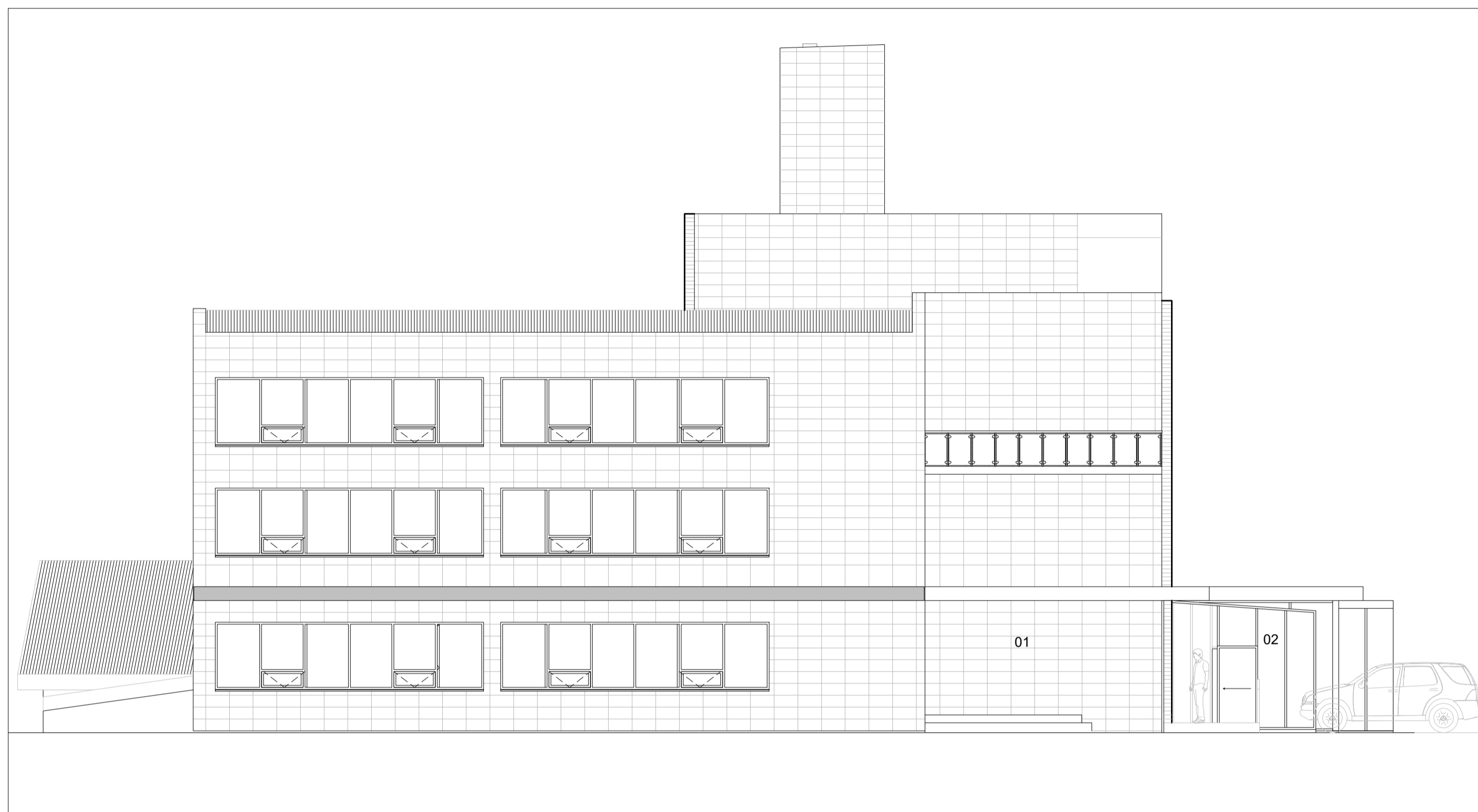

Fyrir breytingu  
Útlit vestur  
Mvk. 1:100

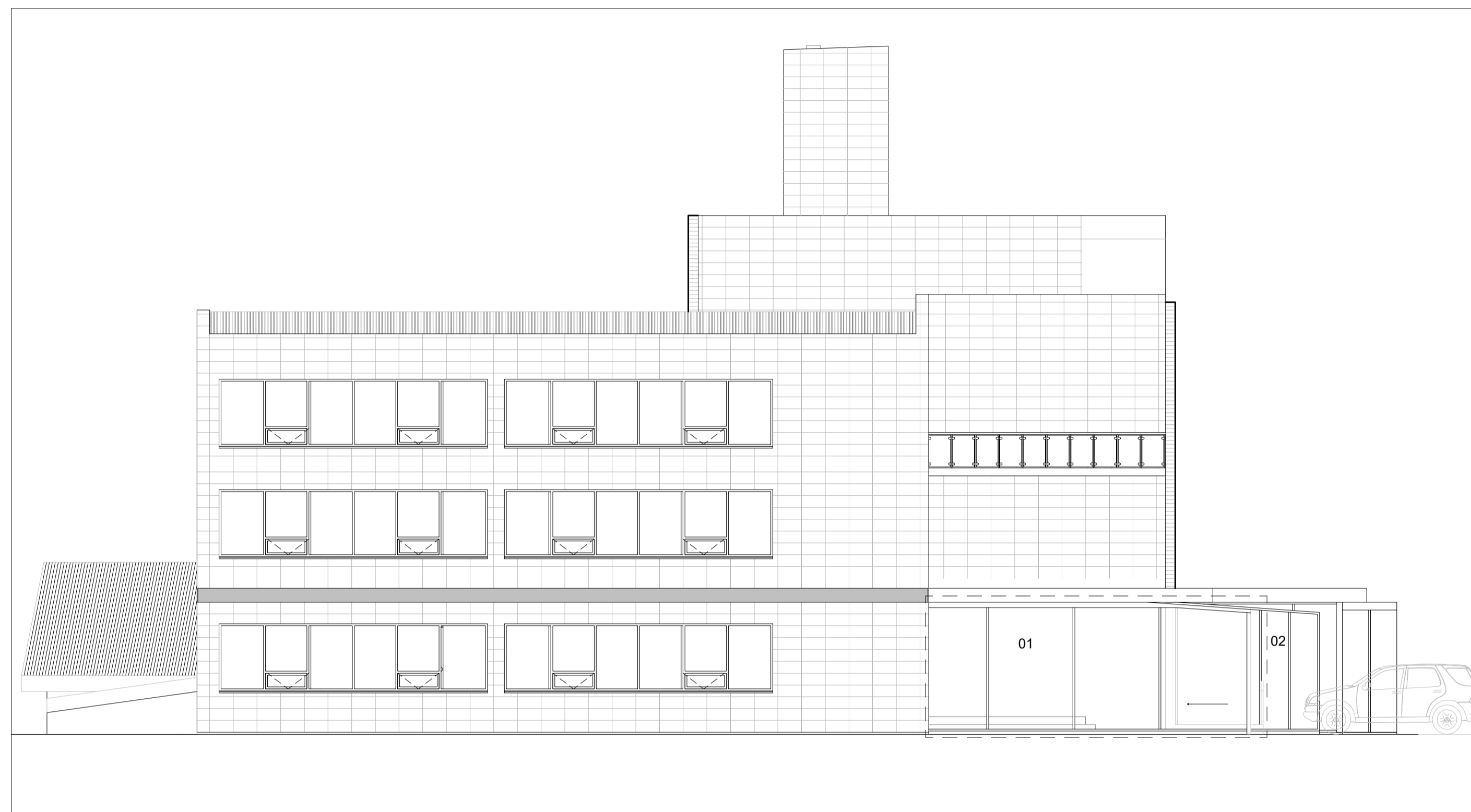

Eftir breytingu  
Útlit vestur  
Mvk. 1:100

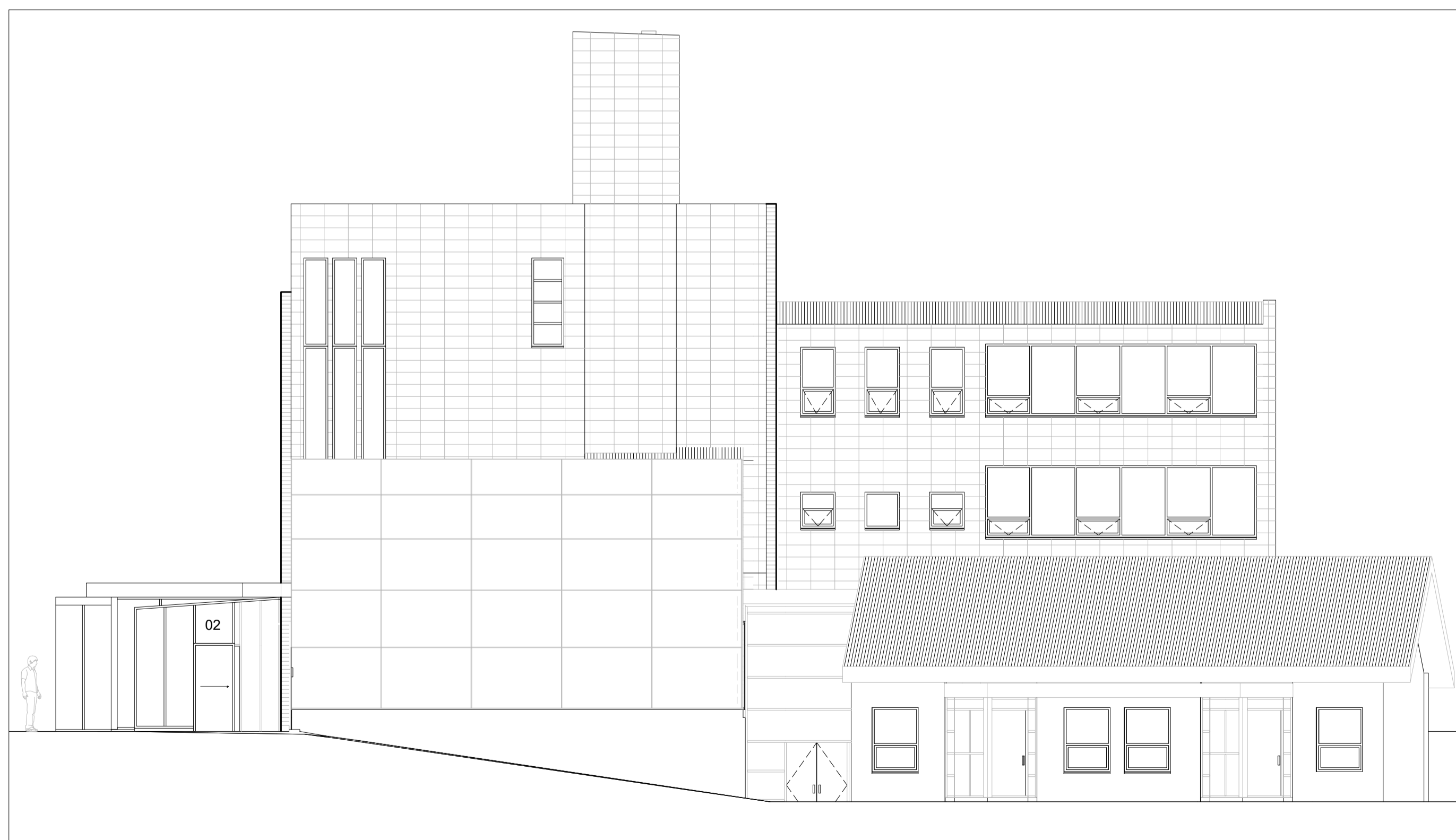

Fyrir breytingu  
Útlit austur  
Mvk. 1:100



Eftir breytingu  
Útlit austur  
Mvk. 1:100

**Tákn:**

ÚT →	ÚT-Ljós leyðarlýsing
BS	Brunaslanga
BO	Björgunarop
NL	Neyðarlýsing
LR	Loftræsting
GN	Gólfniðurfall
I	Stjómstöð viðvörðunarkerfis
HSL	Handslökkvitæki
HB	Handboði
BB	Brunabjalla
01 0101	Matshl.- og Rýmishúmer
↻ K.0.00	Gólfvöti
—	Lóðarmörk
- - -	Breytt frá fyrri teikningu

**TÆKNIPJÓNUSTA SÁ ehf**  
 HAFNARGATA 60  
 230 KEFLAVÍK  
 Sí: 421-5105  
 sigurdur@t-sa.is

Vatnsnesvegur 12  
 Hótel Keflavík

Fyrirspurnateikning  
 Útlit austur og vestur

Hannað	bG	Teiknað	bG
Yfirfarið		Dags	02.06.2022
mkv.	1:100	nr.	107-003

NR.	DAGS.	BREYTING.	AF.
1			
2			
3			
4			
5			

Hönnunarstjóri  
 Hönnuður 020370-4599  
*Sigurdur Guðmundsson*