

Grunnmynd í mkv. 1:100

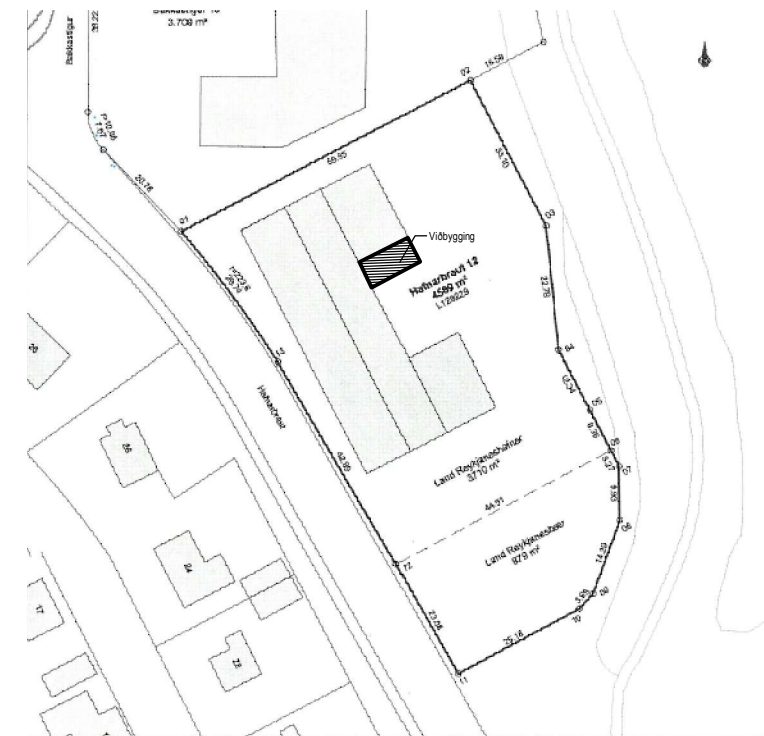

Afstöðumynd í mkv. 1:1000

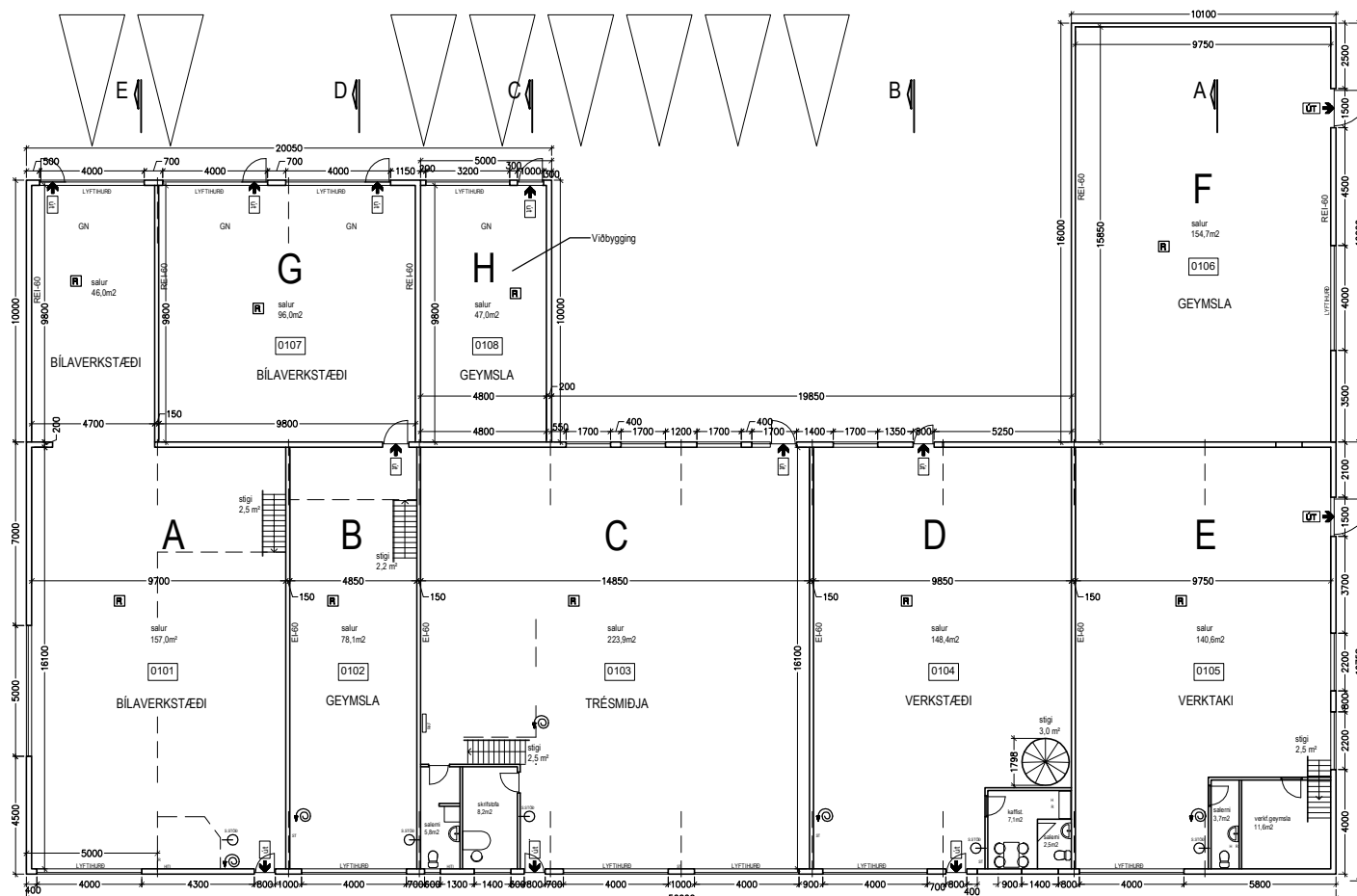

Grunnmynd í mkv. 1:200

BREYTING SEM SÓTT ER UM:

VIÐBYGGING Á AUSTURHLÍÐ.

Í ÞVÍ FELST:

- AÐ BYGGJA UM 50 m² (10 x 5).

- VIÐBYGGINGIN YRÐI GEYMSLA, SEM YRÐI SÉR EIGNARHLUTI, MERKT H (0108).

- A.T.H. VIÐBYGGING ER EKKI FULLHÖNNUÐ.

17.05.2022	B. Stækkun til austurs/fjölgun eignarhluta.	sf
29.07.2020	A. Breyting/fjölgun á eignarhlutum.	sf
Dags.	Breytingar	

Hafnarbraut 12, Reykjanesbæ		Fyrirspurnaruppdráttur	
A	Teikniheiti:	Undirskrift og kennitala hönnunarstjóra/aðalhönnuða	
	Iðnaðarhúsnæði - matshluti 01 Grunnmynd og afstöðumynd		Undirskrift og kennitala burðarþolshönnuðar: Á ekki við.
Mkv.: 1: 100; 1:200	Dags. 17. maí 2022	Teikn.nr.	Sigurður H. Ólafsson Byggingafræðingur BIF NÚ 24006-0429
Verknr. 2207	Teiknað: shól	(99)2.00	

© Teikn.
ÖLL AFNOT OG AFRITUN TEIKNINGAR, AÐ HLUTA
EDA Í HEILD, ER HÁÐ SKRIFLEGU LEYFI HÖFUNDA

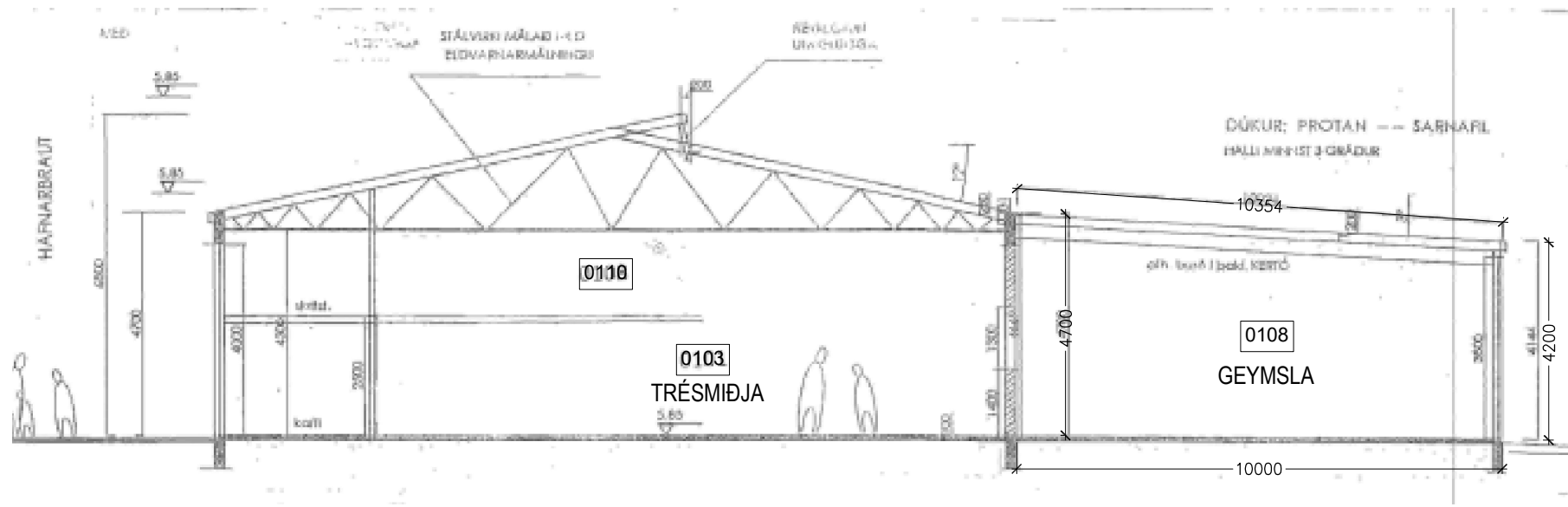
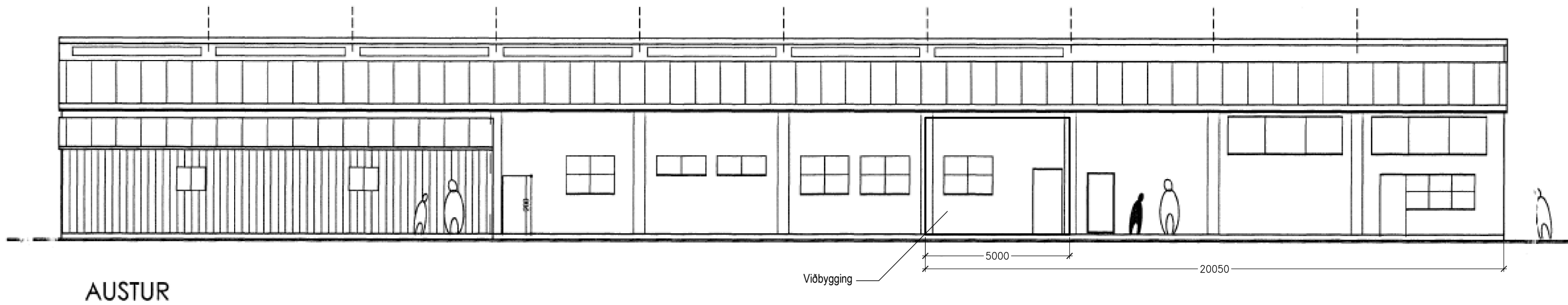
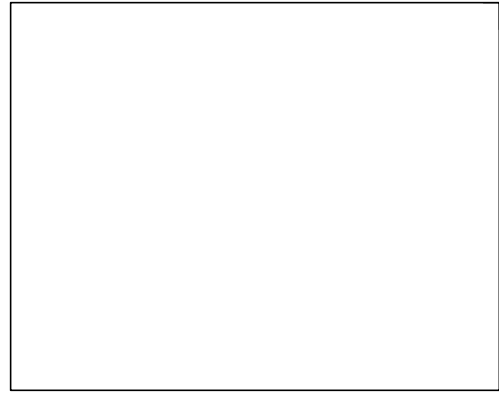

PRINSIPSNÍÐ STÆKKUNAR

17.05.2022	A. Stækkun til austurs/fjölgun eignarhluta.	shc
29.07.2020	A. Breyting/fjölgun á eignarhlutum.	sh
Dags.	Breytingar	

Hafnarbraut 12, Reykjanesbæ		Fyrirspurnaruppdráttur
A	Teikniheiti: lðnaðarhúsnæði - matshluti 01 Útlit og snið	Undirskrift og kennitala hönnunarstjóra/aðalhönnuða
		Undirskrift og kennitala burðarþolshönnuðar: Á ekki við.
Mkv.: 1: 100	Dags. 17. maí 2022	Teikn.nr.
Verknr. 2207	Teiknað: shól	(99)2.01
		 Sigurður H. Ólafsson Byggingartekningar N. 24000-0029 <small>© Teikn. ÖLL AFNOT OG AFRITUN TEIKNINGAR, AD HLUTA EDA I HEILD, ER HAD SKRIFLEGU LEYFI HÖFUNDA</small>

HAFNARBRAUT 12 C (OG H), L129229 - FYRIRSPURN

27.9.2022

Byggingarfulltrúinn í Reykjanesbæ
Sveinn Björnsson

Fyrirspurn varðandi viðbyggingu við austurhlið.

Fyrir hönd eiganda Hafnarbrautar 12 c (F2092885), óska ég hér með eftir álit skipulags- og byggingaryfirvalda á fyrirhugaðum hugmyndum um framkvæmdir á lóðinni Hafnarbraut 12, L129229, skv. meðfylgjandi fyrirspurnaruppráttum.

Lóðin Hafnarbakki 12, er iðnaðar- og athafnalóð, stærð 4.589 m², sem er í eigu Reykjaneshafnar (3.710 m²) og Reykjanesbæjar (879 m²).

Þ.e. að:

- Byggja um 50 m² viðbyggingu á austurhlið, sem yrði sér eignarhluti; Hafnarbraut 12 h (0108).
- Viðbyggingin yrði steinsteyppt með timburþaki.

Í framhaldi yrðu aðaluppdrættir fullunnir og uppfærðir fyrir allt húsið (mhl. 01), einnig skráningartafla og eignaskiptasamningur.

Meðfylgjandi er einnig yfirlýsing allra eigenda matshluta 01, að þeir setji sig ekki upp á móti fyrirhugaðri framkvæmd.

Með fyrirfram þakklæti um jákvæða afgreiðslu,



F.h. eiganda Hafnarbakka 12 c,
Sigurður H. Ólafsson, byggingafræðingur BFÍ





