

Grunnmynd, mkv. 1:100

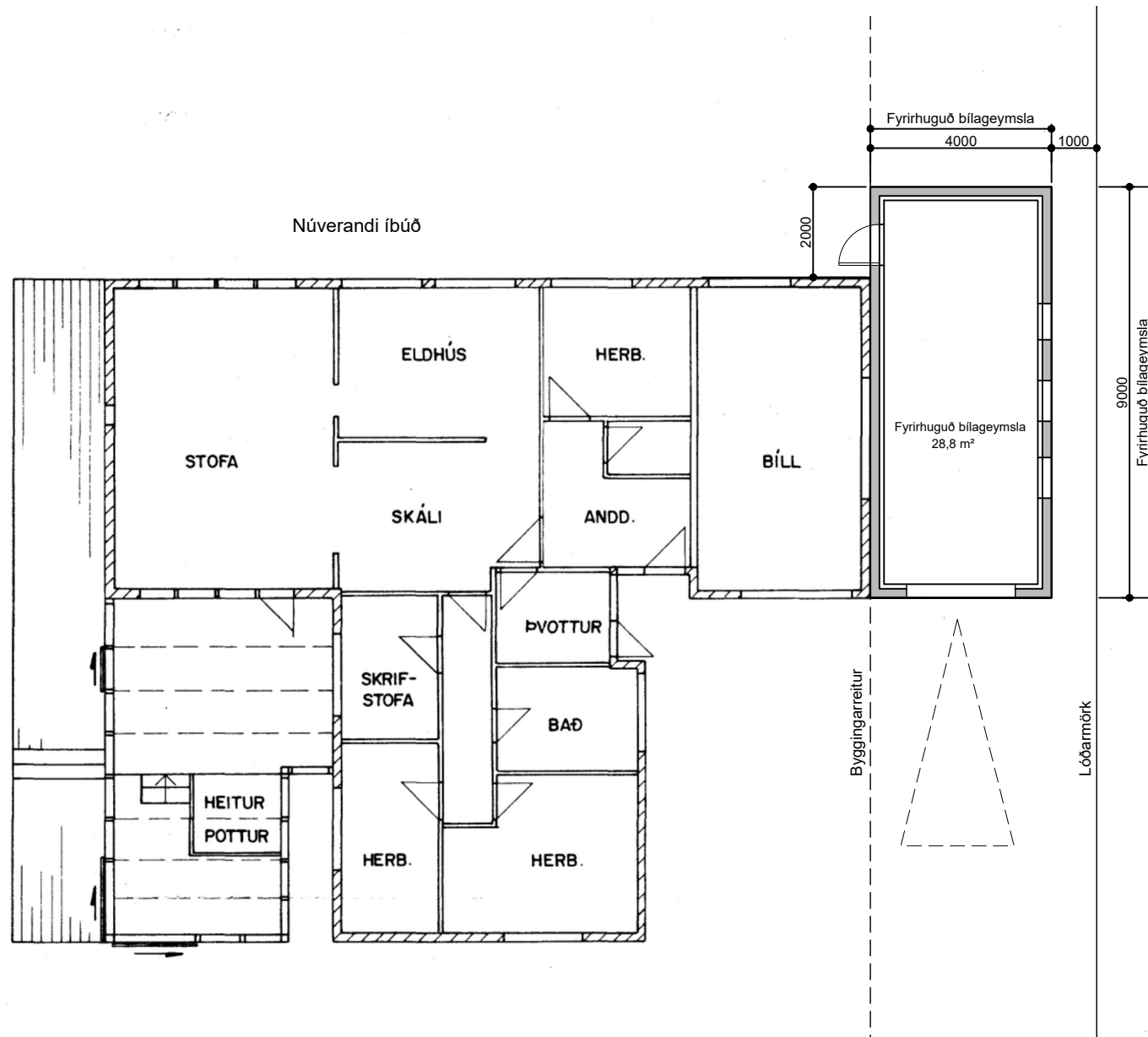

Útlitsmyndir, mkv. 1:100

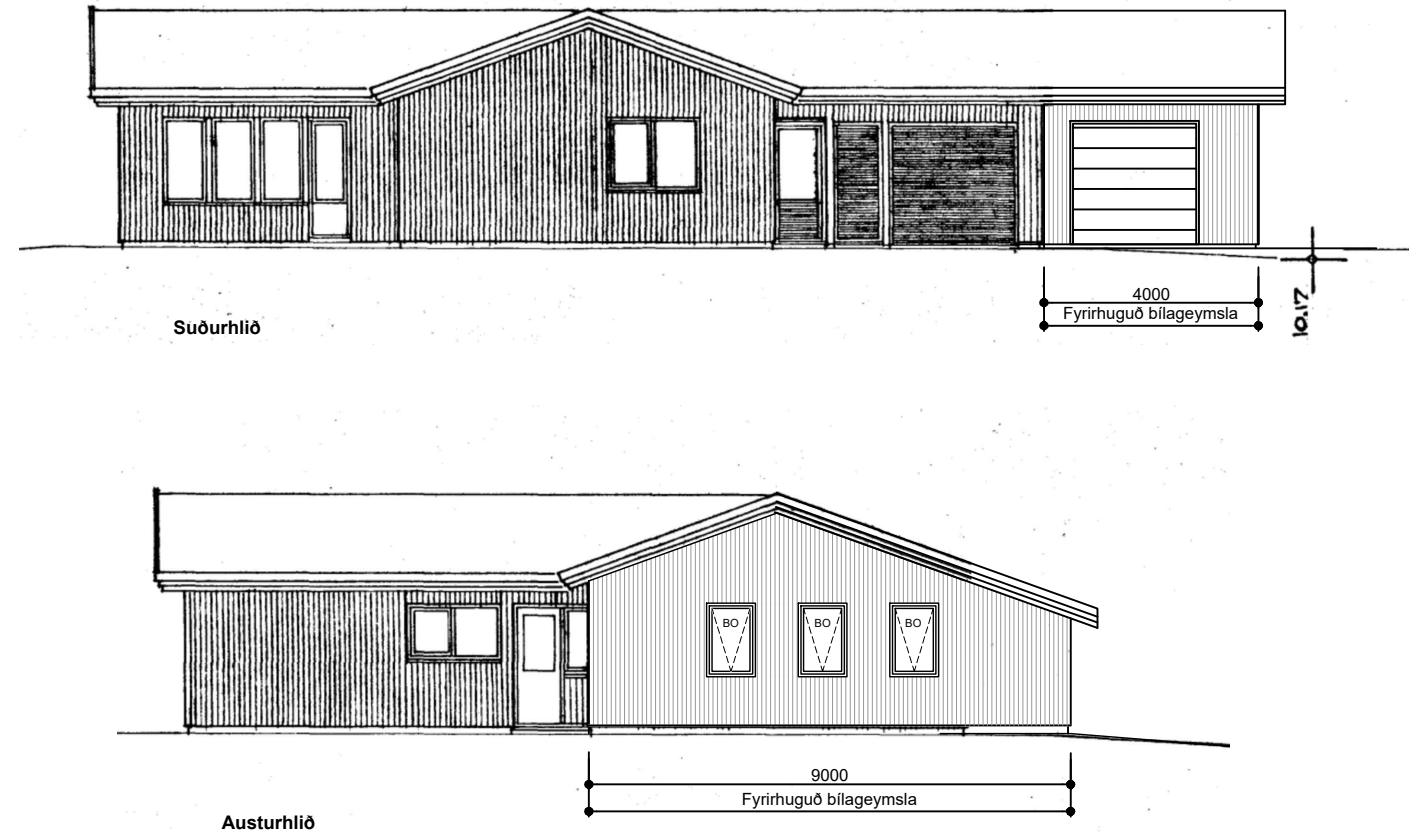

Afstöðumynd, mkv. 1:500

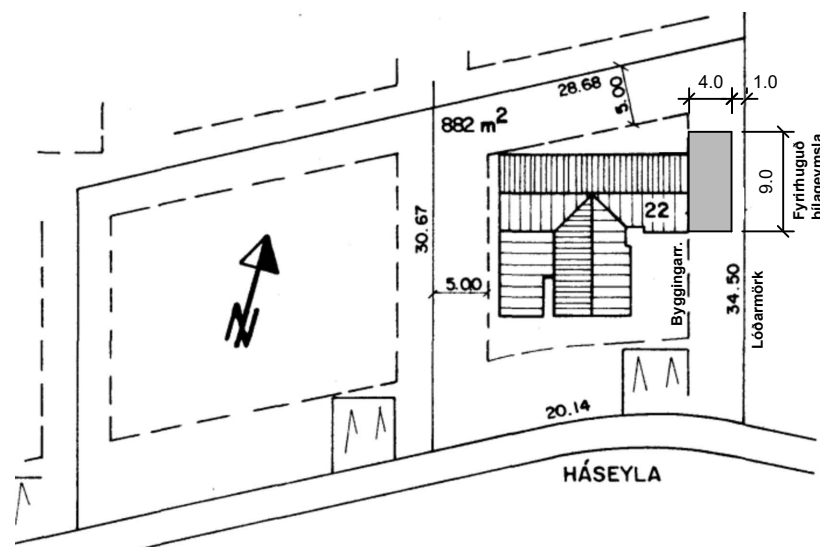

Byggingarlýsing :

Landeignarnúmer: L129426
Um er að ræða einbýlishús á 882 m² lóð við Háseylu 22, 260 Reykjanesbæ.
Byggingin er á einni hæð.

Fyrirhugað er að setja 36 m² bílageymslu við austurenda hússins skv. þessari teikningu.

Kröfur Reykjanesbæjar:

- | | | |
|---------------------------------|--------------------------|--------------------------|
| | Já | Nei |
| 1. Byggingarleyfi | <input type="checkbox"/> | <input type="checkbox"/> |
| 2. Burðarþolsteikningar | <input type="checkbox"/> | <input type="checkbox"/> |
| 3. Lagnateikningar | <input type="checkbox"/> | <input type="checkbox"/> |
| 4. Raflagnateikningar | <input type="checkbox"/> | <input type="checkbox"/> |
| 5. Skráningartafla (allt húsið) | <input type="checkbox"/> | <input type="checkbox"/> |
| 6. Heimild til framkvæmda | <input type="checkbox"/> | <input type="checkbox"/> |

F.h Reykjanesbæjar

Til fyrirspurnar

| | | | | | |
|--|-----------------------|----------------------|---|---------------------|---------------|
| - | - | - | - | - | - |
| - | - | - | - | - | - |
| - | - | - | - | - | - |
| - | - | - | - | - | - |
| Nr. | Dags. | Breyting. | | | Samp. |
| Frumstærð blaðs A2 | Mkv.: 1:100, 1:500 | Dags.: 22.11.2022 | Verk.nr.: VS | Teikn.nr.: A-010 | |
| Víkurbraut 13, 230 Reykjanesbæ Veffang: http://www.vss.is Netfang: vs@vss.is Sími: 4 200 100 | | | Hannað: IB | Teiknað: SV | Yfirf.: SÁ |
| | | | Háseyla 22 260 Reykjanesbær Grunnmynd - Útlitsmyndir Afstöðumynd | | |
| Samp: Ingipór Björnsson kt:130264-2639 | | | Hönnunarstjóri: | | |



11

25

22

20

16

24

26

Háseyla

Háseyla

15

11