

GRUNNMYND HÆÐAR i mkv. 1:100

BYGGINGARLÝSING

Um er að ræða stækkun á stofu um 11.4 m² þar sem efnisuppbýgging er samkvæmt lýsingu við útlit suðausturhlíðar á teikningu (99)2.03

Heildarleiðnitap viðbyggingar verður innan marka Byggingareglugerðar.

Hámark U-gildi byggingarhluta verður í samræmi við töflu í gr. 180.3 í Byggingareglugerð.

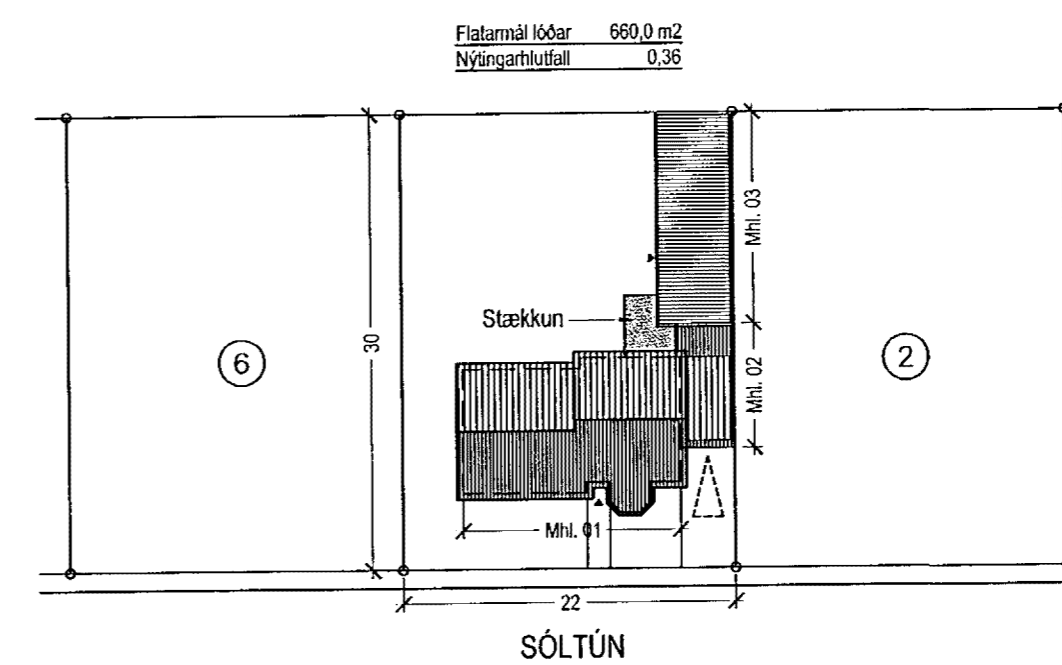

AFSTÖÐUMYND i mkv. 1:500

Ómar Ingimarsson

Einbýlishús

Sóltún 4

Aðaluppdráttur

GRUNNMYND HÆÐAR OG AFSTÖÐUMYND
St.gr. 81230040, Mhl. 01, 02 og 03

MKV.: 1:100

DAGS: 25.04.2005

TEIKNAD: JÓN BEN

SKRÁ: (99)2.02.dwg

Jón Ben

Jón Ben Einarsson BFI
kt: 190665-4299

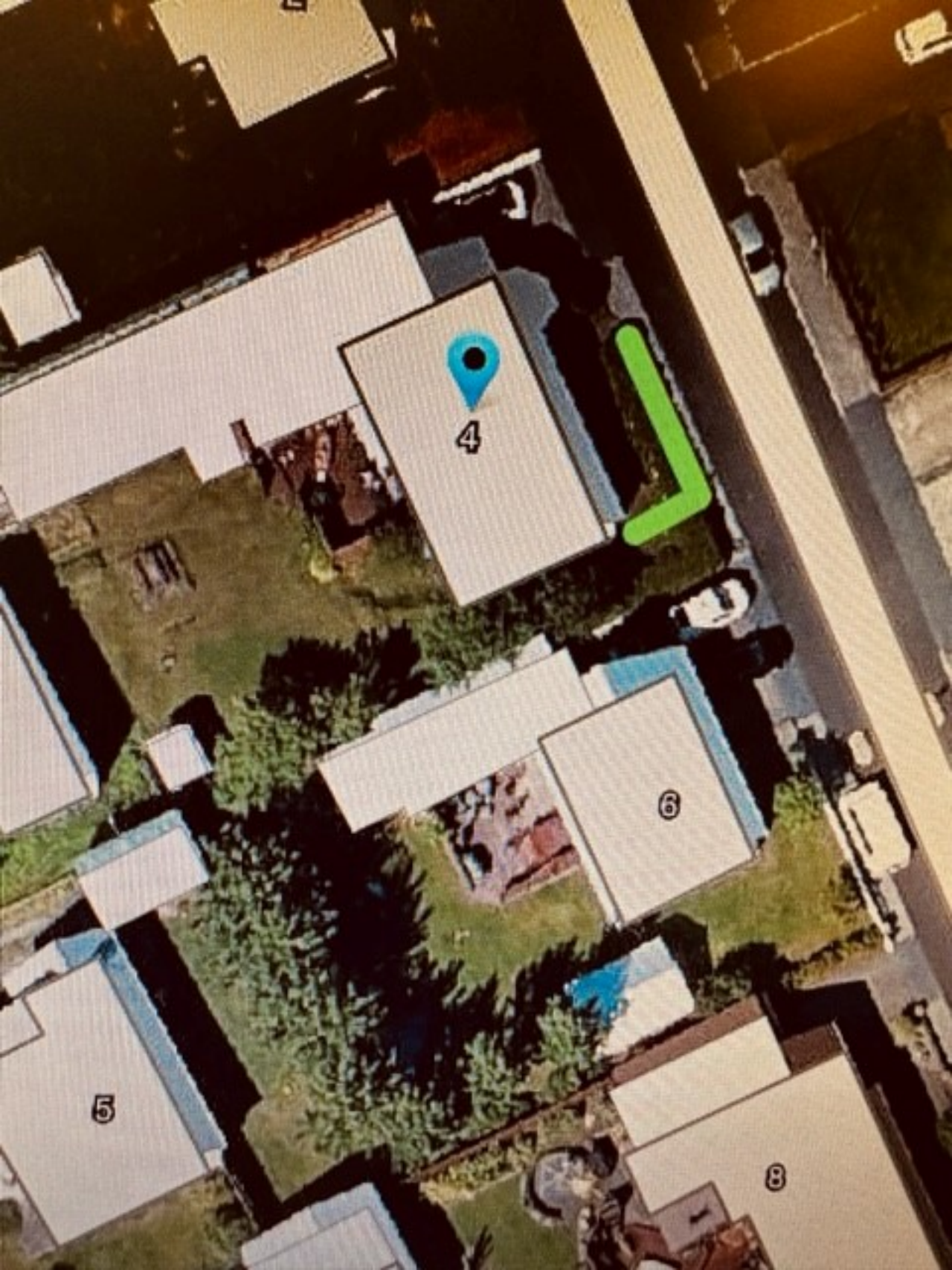

4

6

5

8

