

# HAFDALUR 2 OG 4, L208515 OG L208516 - FYRIRSPURN

---

29.4.2023

Byggingarfulltrúinn í Reykjanesbæ  
Sveinn Björnsson

## Fyrirspurn varðandi viðbyggingu við suðurhlið.

Fyrir hönd eigenda Hafdals 2 og 4 (2302928 og F2302930), er óskað eftir áliti skipulags- og byggingaryfirvalda á fyrirhugaðum hugmyndum um framkvæmdir á raðhúsinu Hafdalur 2-4, L208515 og L208516, skv. meðfylgjandi fyrirspurnaruppdráttum.

Í því felst að:

- Byggja yfir svalir á suðurhlið á hvorri íbúð, sem eru hvor um sig 44 m<sup>2</sup>.
- Útveggir yrðu úr timbri/gleri.
- Þak yrði úr timbri, klætt bárujárnri eins og það sem fyrir er.

Ákvörðunin um aðsóka eftir að fá að byggja yfir svalir íbúðanna felst m.a. í því að svalirnar hafa lekið nánast frá fyrstu tíð og erfiðlega hefur gengið að koma í veg fyrir þann leka. Því hafa rakaskemmdir tekið að myndast í íbúðarhlutunum, sem eru undir svölum. Svalirnar gætu hæglega nýst sem stækkun herbergja og einnig að nýta þær sem þvottahús og fataherbergi/fataskáp.

Ef vil yrði fæst yrðu aðaluppdrættir uppfærðir/fullunnir ásamt skráningartöflu.

Með fyrirfram þakklæti um jákvæða afgreiðslu,



F.h. eiganda Hafdals 2-4,  
Sigurður H. Ólafsson, byggingafræðingur BFÍ

Útlit suður, mkv. 1:100 – fyrir breytingu



Útlit suður, eftir breytingu, mkv. 1:100

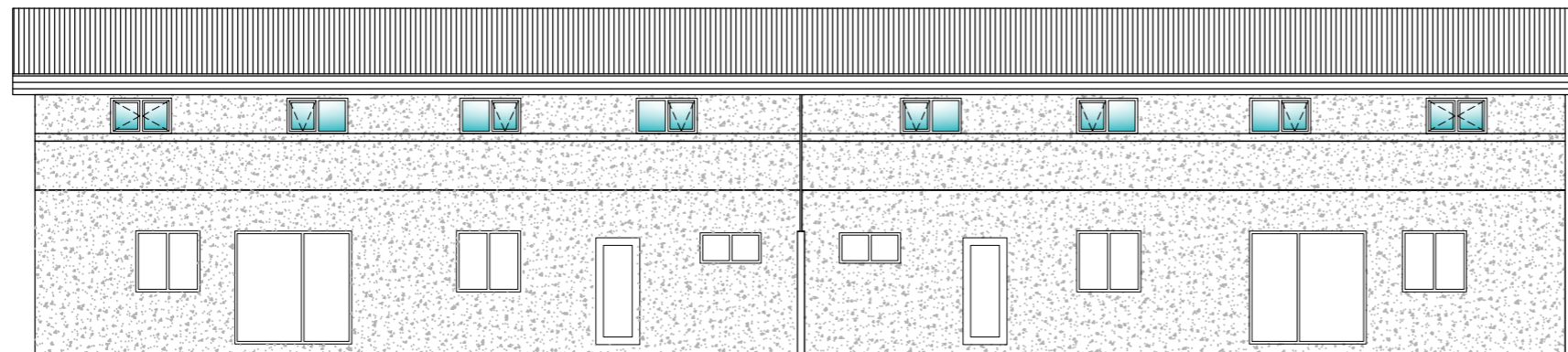

Grunnmynd 1. hæðar eftir breytingu, mkv. 1:100

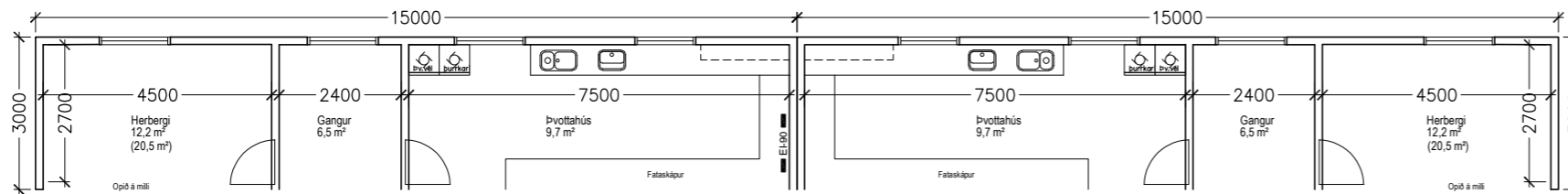

Grunnm.1hæð, mkv. 1:100

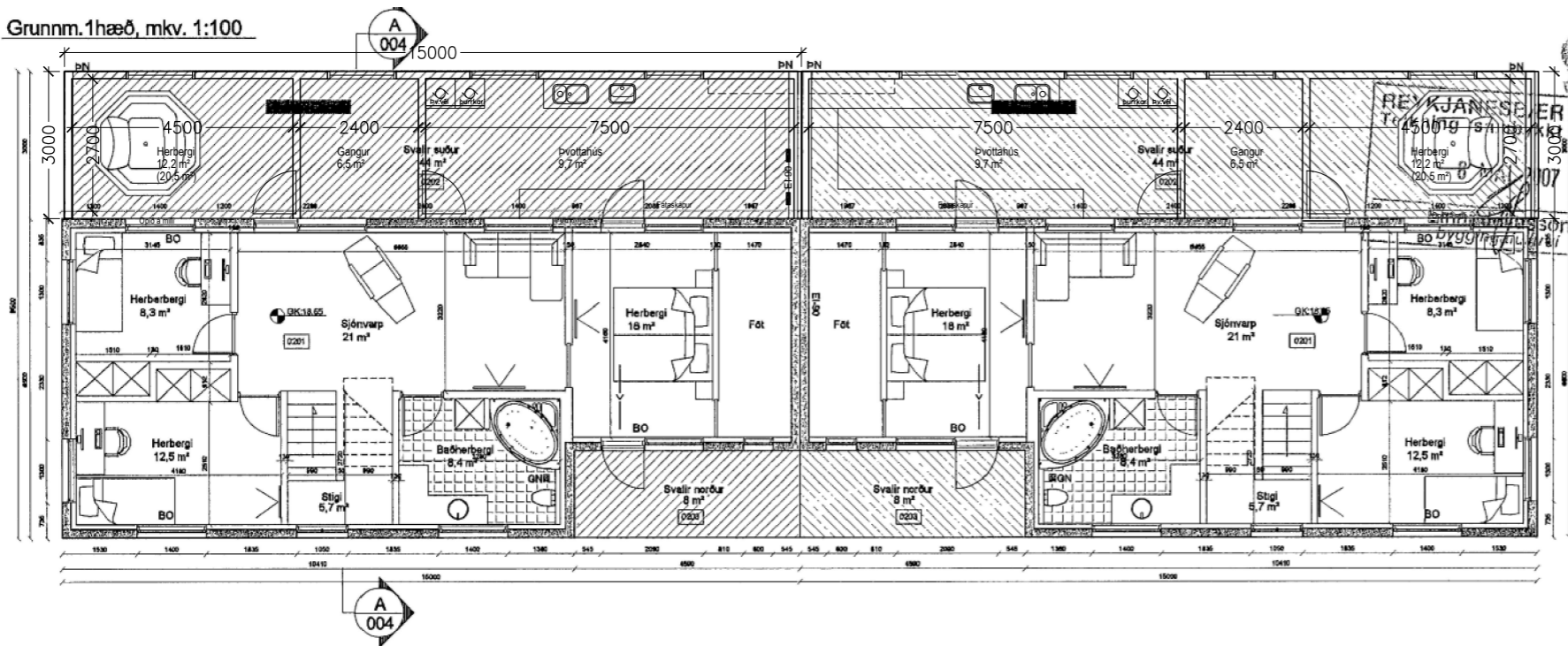

Breyting sem sótt er um:

- Byggja yfir svalir á suðurhlíð á hvorri íbúð, sem eru hvor um sig 44 m².
- Útveggir yrðu úr timbri/gleri með timburpaki, klætt bárujárn eins og það sem fyrir er.

28.4.2023	A. Yfirbygging svala.	shól
Dags.	Breytingar	

## Fyrirspurnaruppdráttur

Hafdalur 2-4,  
Yfirbygging svala

A

Teikniheiti:  
Grunnmynd 1. hæðar og  
útlitsmyndir fyrir og eftir breytingu

Undirskrift og kennitala hönnunarstjóra/aðalhönnuðar:

Mkv.: 1: 50

Dags.: 28. apríl 2023

Teikn.nr.

(99)2.00

Verknr. 2304

Teiknað: shól

Sigurður H. Ólafsson  
Byggingafræðingur B1  
Kt: 240268-5829

ÖLL AFNOT OG AFRITUN TEIKNINGAR, AÐ HLUTA