

Grunnmynd, mkv. 1:100

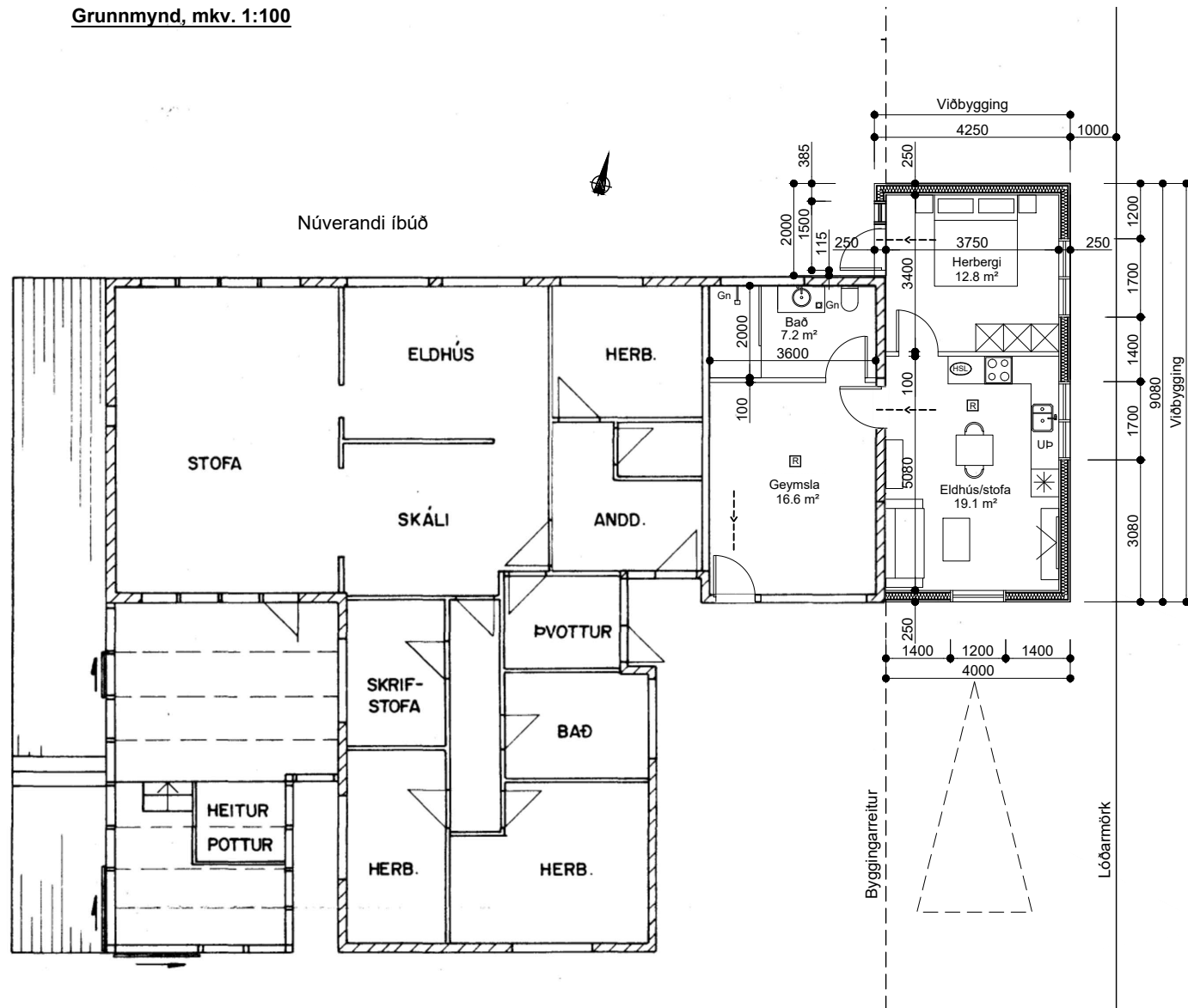

Byggingarlýsing :

Landeignarnúmer: L129426
Um er að ræða einbýlishús á 882 m² lóð við Háseylu 22, 260 Reykjaneshæð.
Byggingin er á einni hæð.

Fyrirhugað er að setja 36 m² viðbyggingu við austurenda hússins skv. þessari teikningu.

Útlitsmyndir, mkv. 1:100



Skýringar:

- [0101] Rýmisnúmer
- K:0.00 Kóti
- :00.00 Gólfkóti
- PN Þakniðurfall
- GN Gólfniðurfall
- RE Reykskynjari
- RY Rýmingarleið
- (HSL) Handslökkvitæki

Afstöðumynd - Loftmynd, mkv. 1:500

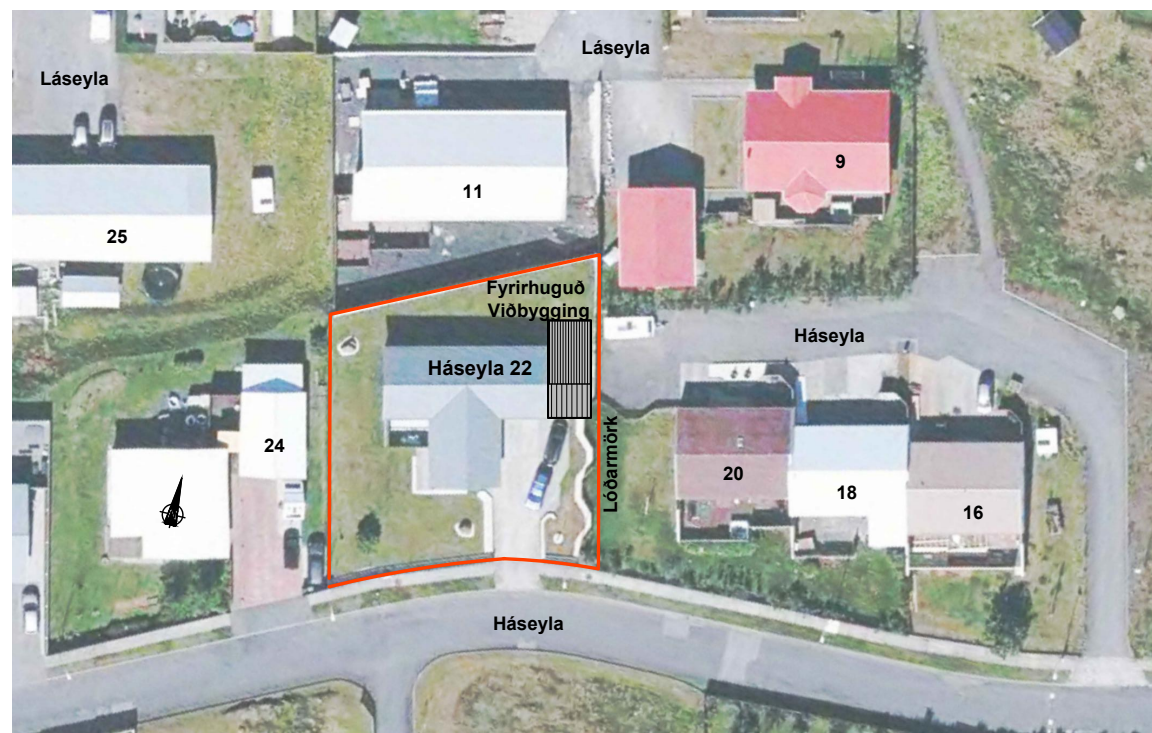

Afstöðumynd, mkv. 1:500

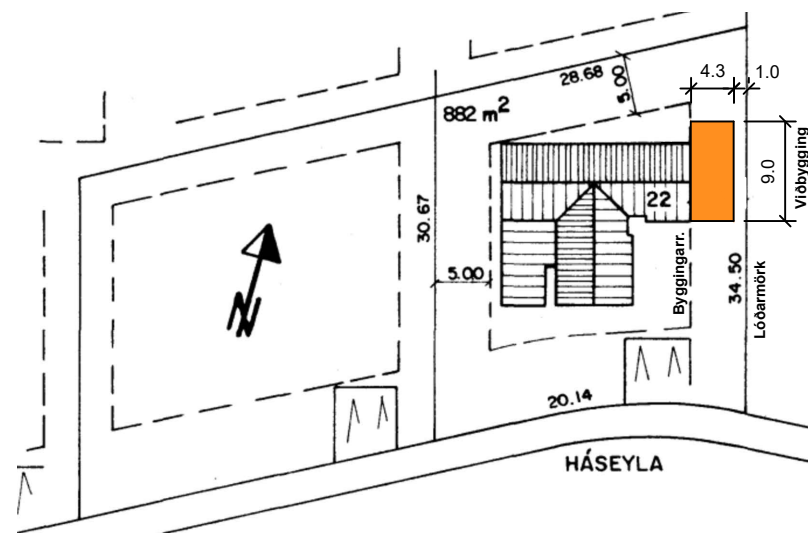

Nr.	Dags.	Breyting.	Mkv.:	Dags.:	Verk.nr.:	Teikn.nr.:
			1:100, 1:500	04.05.2023	VS	A-010
Frumstærð blaðs	A2			Hannað:	Teiknað:	Yfirf.:
				IB	SV	SÁ
VERKFRÆÐISTOFA SUBURNESJA Víkurbraut 13, 230 Reykjaneshæð Veffang: http://www.vss.is Netfang: vs@vss.is Sími: 4 200 100				Háseyla 22, 260 Reykjaneshæð Viðbygging Grunnmynd - Útlitsmyndir Afstöðumyndir		
				Hönnunarstjóri:		
Samp: Ingipór Björnsson kt:130264-2639						