

AFSTÖÐUMYND, MKV. 1:500

BYGGINGALÝSING:

Almennt:
Um er að ræða nýbyggingu á einnar hæða einbýlishúsi á Fitjaás 16, 260 Reykjanesbær. Landnúmer 207066 og staðgreinir 2000-5-23730160. Lóð er 763,0 m². Leyfilegt nýtingarhlutfall 0.29.

Afstæða hús:
Húsið skagar útfyrir byggingarreit með skyggni og eldhúsi. Útfærslan er í samræmi við önnur hús í sömu húsaröð, þar sem skyggni og rými skaga eins eða meira útfyrir byggingareit.

Byggingarefni:
Aðalbyggingarefni byggingar er steinsteypa. Almenn er útveggir staðsteyptir þykkt 180mm og einangraðir með 125mm steinull að utan og klæddir loftræstri (25mm) álklaðningu á áleiðarakerfi. Þak er einhalla með tvöföldum þakpappa, grenikrossvið, 35x70 undirlektum, siga rakalosandi þakdúk, 220mm einangrun milli þaksperra og létt niðurtekið loft með 50mm einangrun. Gólfplata er 120mm staðsteypt plata með 55mm ofanálagi (gólfhliti) og 25mm einangrun. Sökkklar og botnplata eru með 100mm eingangrun. Skjólveggar eru staðsteyptir eða léttir. Aðallitur hússins er hvítur með viðarklaðningum að hluta úr svarmáluðum harðvið. Innveggir innan íbúðar eru léttir gífsveggir með 70/90mm stöðum fyllt með einangrun og tvöföldu gífsi beggja vegna. Baðherbergisveggir skulu vera með rakavarið gífs.

Gluggar og úthurðir (hjóðkrafa úthurða 39dB) eru tré/ál í dökkum lit með tvöföldu einangrunargleri. Val glers skal vera skv. RB(31).121.1.

Innveggir verða málaðir með sléttí áferð, en klæddir flísum kringum salerni og sturturými. Gólf innan íbúðar eru klædd flísum í anddyri og baðherbergi og parketi á herbergjum, stofurými og eldhúsi. Loft innan íbúða eru sandspörtluð og máluð.

Innréttingar eru sméð harðplasti. Athuga útfærslur innréttingasökkla ef útfæra á íbúð að kröfum fatlaða.

Öll lokuð rými verða loftræst skv. ákvæðum byggingarreglugerðar. Öll blautsvæði verða með gólfniðurfalli skv. ákvæðum byggingarreglugerðar. Brunavarnir hússins sjá greinagerð hönnuða og upprátt. Kólnunartölur byggingarhluta skulu vera skv. byggingarreglugerð 112/2012.

Póstluga er staðsett við hlið bílskúrhurð á framhlið húss. Sorp er við bílastæði hússins, áætlað er um 3x240 lítra af rusli á íbúð. Stétt framan hús og við inngang er upphituð.

Notkun:
Húsið er áætlað fyrir 4-5 pers. og eru hönnun hússins miðuð við þann fjölda.

Aðkoma:
Gert er ráð fyrir 3 bílastæðum á lóð. Gæta skal að hámarks hindrunarhæð 25mm við hurðir frá bílastæðum að íbúðum (þröskuldum, o.sfrv.). Yfirborð utandyra gönguvegna skal hafa nægilegan vatnshalla.

Gera skal ráð fyrir tengibúnaði vegna hleðslu rafbíla við bílastæði eða í bílskúr, sjá grunnmynd.

Frágangur lóðar:
Bílastæði og gönguvegur á norðurhlið er með bundið slitlag (hellur eða steyp), garðrymi utan skjólveggs hússins er tyrft og vernd sunnan húss er með viðar yfirborði.

Upphitun, loftræsing og lagnaleiðir:

Upphitun er með gólfhlita, Vélræn loftræsing verður í öllum lokuðum rýmum, baðherbergjum og eldhúsi, annars um opnanleg fóg. Inntaks- og tæknirými er í bílskúr.

Rafbúnaður:
Byggingin er búin hefðbundnum smá- og lágspennukerfum.

Hljóðvist:
Sjá greinagerð hönnuða.

Brunavarnir:
Flokkun og notkun byggingar
Byggingin er eina hæða sérbylí í notkunarflokki 3 skv. byggingarreglugerð.

Brunahólfun
Íbúð er eitt meginbrunahólf um 183m2.

Hefðbundin brunahólf:
Þak skal hafa brunamótstöðu R60 og bílskúr eru veggir EI60 og hæðaskil REI60. Ef hurð er sett á milli íbúðar og bílskúrs skal hún vera EI2 60-CSm. Heimilt er að slík hurð sé EI2 30-CSm ef dynnar opnast inn í millirými, svo sem geymslu, þvottahús eða anddyri sem hefur hurð að íbúð.

Burðarvirki
Brunamótstaða aðalburðarvirka er a.m.k. R60.
Brunamótstaða burðarvirkis þaka er a.m.k. R30.

Klaðningar
Loft- og veggklaðningar innanhúss mega vera í flokki 2. Í bílskúr skulu loft- og veggklaðningar vera í flokki 1. Gólfefni skal vera í flokki flokki Cf-s1. Þakklaðning skal almennt vera í flokki T. Utanhúsklaðningar verða í flokki 1 og 2. Í útsogum mega vera í flokki E nema útsog frá eldhúsum sem skal vera EI 30 A2-s1,d0.

Aðkoma slökkviliðs
Aðkoma slökkviliðs að húsinu framanverðu er frá Fitjaás.

Flóttaleiðir
Frá íbúð eru tvær óháðar flóttaleiðir beint út.

Reykskynjarar
Gert er ráð fyrir stökum reykskynjurum í íbúð, að lágmarki einum fyrir hverja 80 m2.
Einnig er gert ráð fyrir einum reykskynjara í bílskúr

Reyklosun
Reykraeing er almennt um glugga og hurðar.

Slökkvitæki
Slökkvitæki skv. ÍST EN 3 skulu m.a. staðsett í bílskúr, ásamt því að vera í íbúð, t.d. 6 L léttvatn.

SKRÁNINGARTAFLA

Skráningartafila: Fitjaás 16, 260 Reykjanesbær	Skrásetjari: Jón Stefán Einarsson
Land eignanúmer: 207066	Kennitala: 270976 3609
Matshlutanúmer: 01	Prenta Útgáfa: 5.00 Dags: 22.8.2023

Uppskipting og lýsing					Stærðir												
D0	D1	D2	D3	D4	D5	D5M	D6	D7	D8	D9	D10a	D10b	D11	D12	D13	D14	D15
Lokun	Rými hæð-röð	Notkun texti	Höfuð-flokkun	Eignar-hald	Botnflötur m²	Milliflötur m²	Stigar m²	Op m²	Brúttóflötur m²	Brúttóflötur sh < 1,8	Salarhæð min	Salarhæð max	Brúttó rúmmál m³	Nettóflötur m²	Birt flatarmál m²	Reiknitala skiptarúmmáls	Skiptarúmmál m³
		Matshluti Botn			222,9	0,0	0,0	0,0	222,9	0,0			915,0	193,5	222,9		777,281
	01	1. Hæð			222,9	0,0	0,0	0,0	222,9	0,0			870,4	193,5	222,9		
A	0101	íbúð	N	0101	179,9			0,0	179,9		3,34	4,81	733,1	155,7	179,9	4,07	633,699
A	0102	bílskúr	B	0102	43,0				43,0		2,84	3,55	137,3	37,8	43,0	3,19	120,582
B	0103	skyggni	S	0101	23,0				23,0		2,40	2,40	55,2			1,00	23,000

Athugasemdir

Sameignir sumra

Eignar-hald	Notkun texti	Y-eignarhald	Notkun texti	Reikni-regla	Eignarhlutur

Eignar-hald	Notkun texti	Birt flatarmál m²	Skiptarúmmál Sereign m³ án sameignar	Sereign og sameign m³
0101	íbúð	179,9	656,699	656,699
0102	bílskúr	43,0	120,582	120,582
	Alls	222,9	777,281	777,281

Lóð m²	Botnplata		Hjúpflötur					Ummál ofanjarðar	
	Botnplata m²	Botnplata m²	Útveggir m²	Glugga- og dyrarop m²	Þak m²	Þakgluggar og þakop m²	Efsti hæðarkóti		
Matshluti	551,5	44,6	222,9	256,6	65,5	224,2	0,0	45.120,0	64,3

Yfirrit	D5 Botnflötur m²	D5M milliflötur m²	D7 op m²	D8 Brúttóflötur m² með V og F	D9 Brúttóflötur undir 1,8 m með V og F	D11 Brúttórúmmál m³	D12 Nettóflötur m²	D13 birt flatarmál m²
A rými	222,9			222,9		870,4	193,5	222,9
Svalir A lokun								
B rými	23,0			23,0				
C rými								
Fylgirympi (F)								
Afgangsrými (V)								
Botnplata						44,6		
Samtals:	245,9	0,0	0,0	245,9	0,0	915,0	193,5	222,9

Flatarmál nýtingarhlutfalls er A rými + B rými, undanskilið er brúttóflatarmál rýma með salarhæð lægri en 1,8 m, samkvæmt skipulagsreglugerð 2013 (breyting var gerð 2016). Notkun rýma hefur ekki áhrif á útreikning nýtingarhlutfalls.

	m²	Lóð m²	Hlutfall
Flatarmál til útreiknings nýtingarhlutfalls	245,9	763,0	0,32

HELSTU STÆRÐIR:

Brúttóflötur.....	222,9m2
Brúttórúmmál.....	767,8
Lóðarstærð.....	915m2
Nýtingarhlutfall.....	0.32

KÓLNUNARTÖLUR U-GILDI:

ÞAK.....	0.2
ÚTVEGGUR.....	0.4
BOTNPLATA.....	0.3
GLUGGAR.....	2.0 (KARMAR, GLER VEGIÐ MEÐALTAL, K-GLER)
HURDIR.....	3.0

ÚTG. DAGS. 02 22.08.2023	TEIKN.SKÝRING / BREYTING INNRA FYRIRKOMULAGI BREYTT OG GLUGGUM	SAMP. DAGS.
--------------------------	--	-------------

MKV. 1:500 15.09.2019	FITJAÁS 16, 260 REYKJANESBÆR		301-02
	HÖNNUN: JSE		
	Jón Stefán Einarsson kt.270976-3609 fai		
A2	ADALUPPDRÁTTUR	AFSTÖÐUMYND, SKRÁNINGARTAFLA OG BYGGINGARLÝSING	

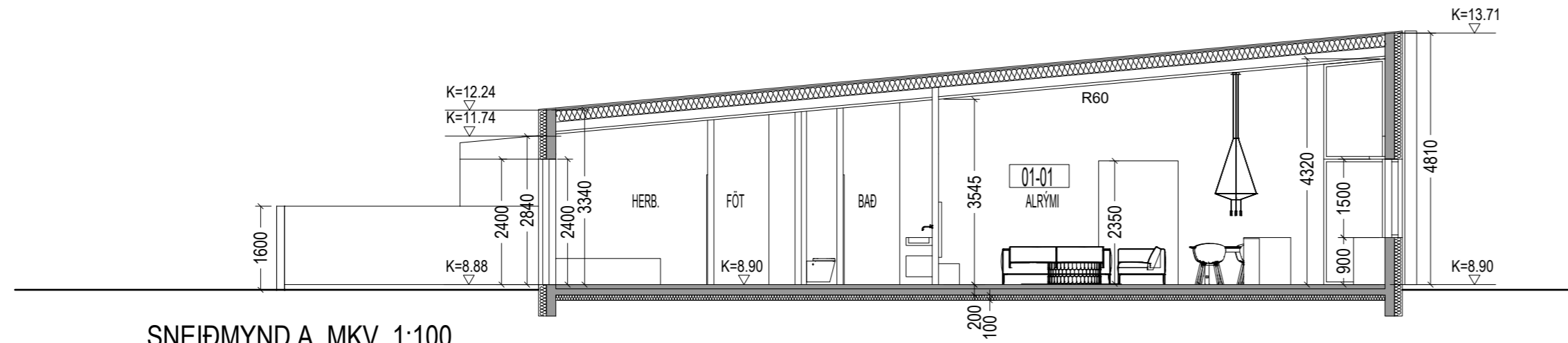
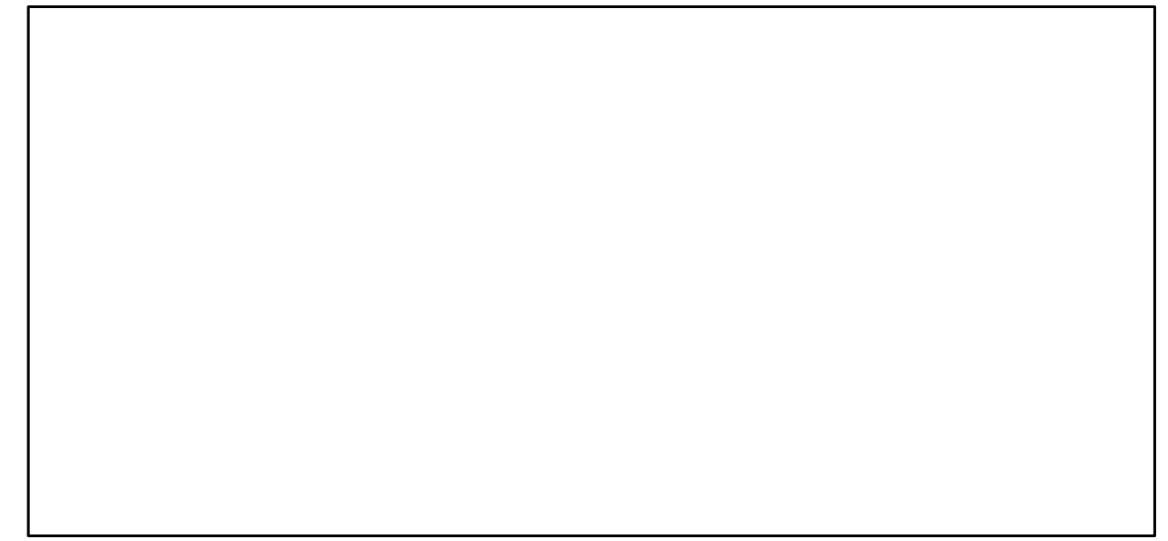

SNEIÐMYND A, MKV. 1:100

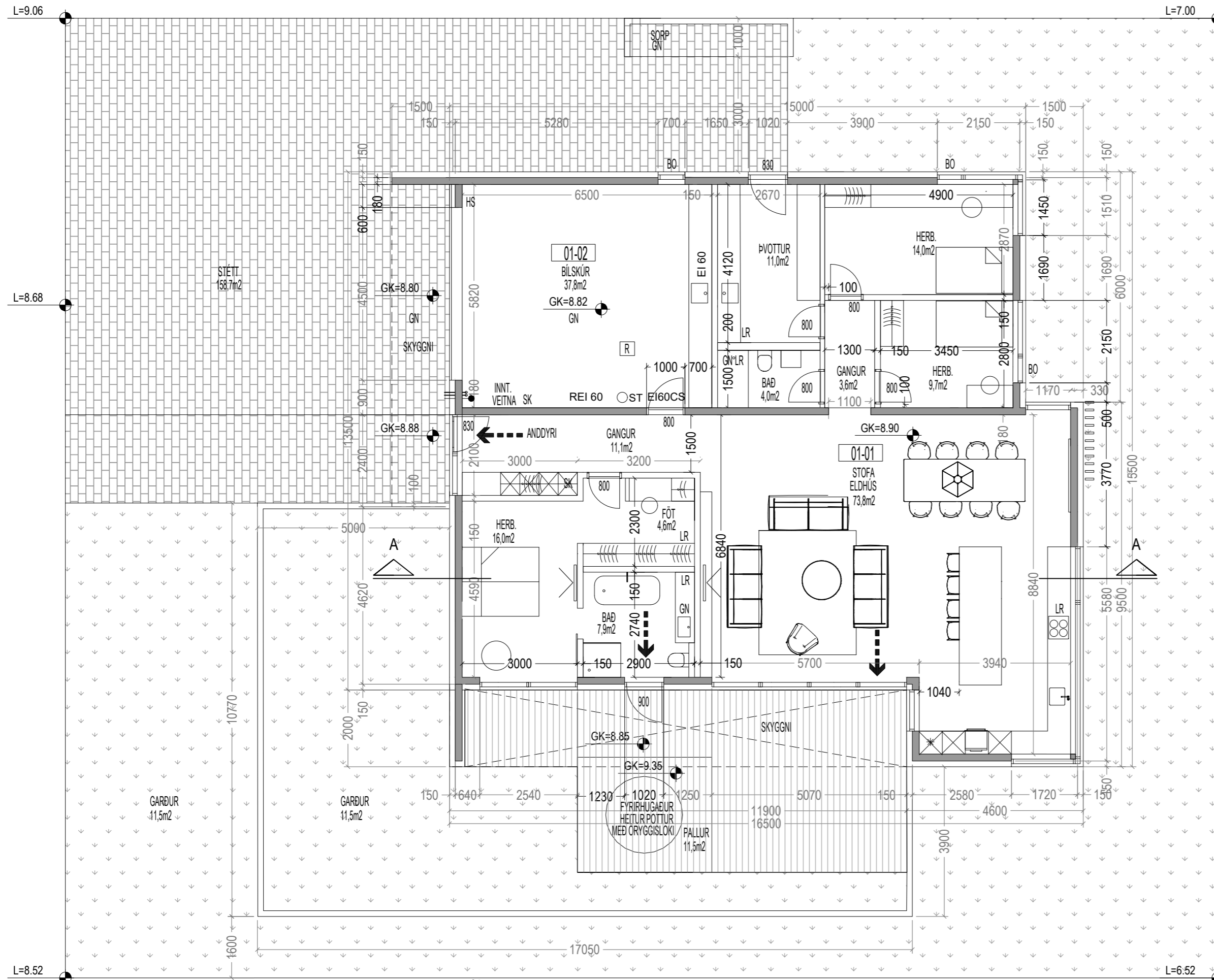

GRUNNMYND, MKV. 1:100

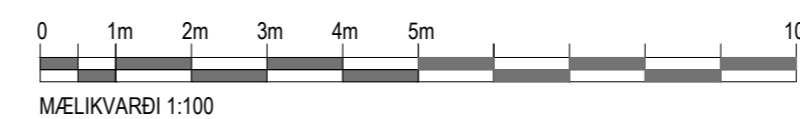
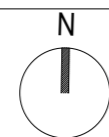

SKÝRINGAR:

- GK=10.00 GÓLFKÓTI
- GN GÓLFNÍÐURFALL
- LR LOFTRÆST RÝMI
- HS HLEDGLUSTÖÐ F. RAFBÍLA
- SK SKOLKRANI
- ☐ REYKSKYNJARI
- ÖG ÖRYGGISGLER
- ST HANDSL.TÆKI
- BO BJÖRGUNAROP
- 800/900 LJÓSMÁL OPUNAR

ÚTG. DAGS. 02 22.08.2023 TEIKN.SKÝRING / BREYTING INNRA FÝRIRKOMULAGI BREYTT OG GLUGGUM

SAMP. DAGS.

MKV. 1:100	15.09.2019	FITJAÁS 16, 260 REYKJANESBÆR	302-02
		HÖNNUN: JSE	
Jón Stefán Einarsson kt.270976-3609 faf		A1	ADALUPPDRÁTTUR
		GRUNNMYNDR OG SNEIÐMYND A	

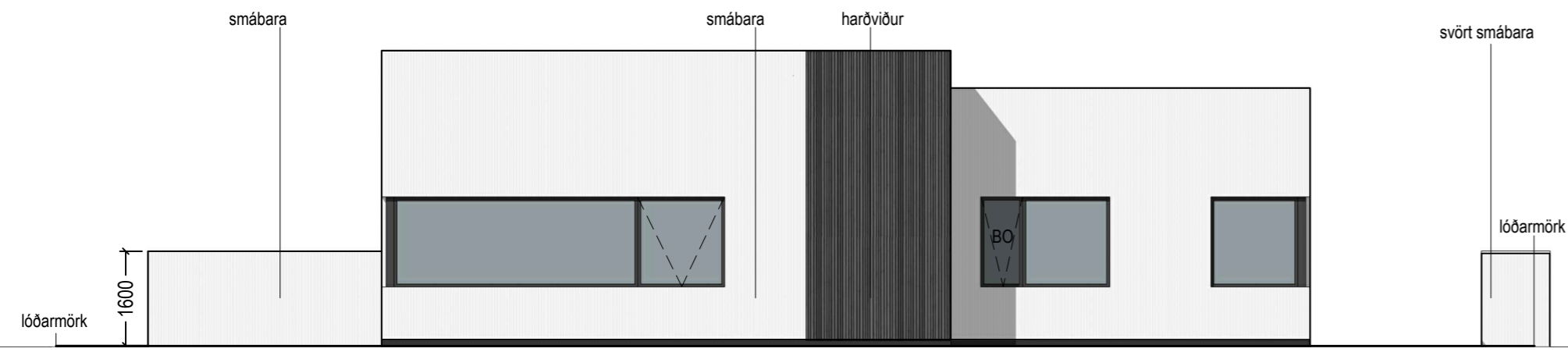

ÁSÝND AUSTUR, MKV. 1:100

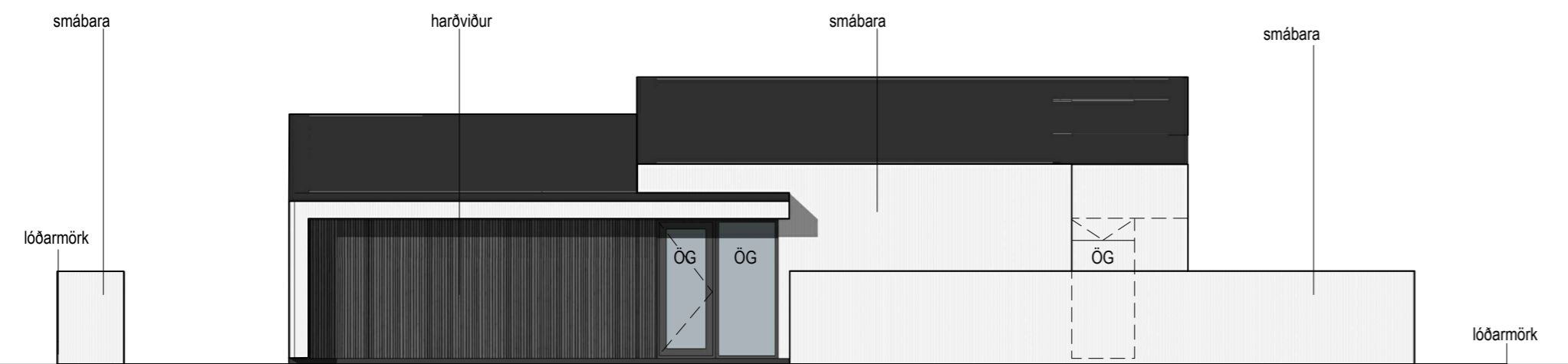

ÁSÝND VESTUR, MKV. 1:100

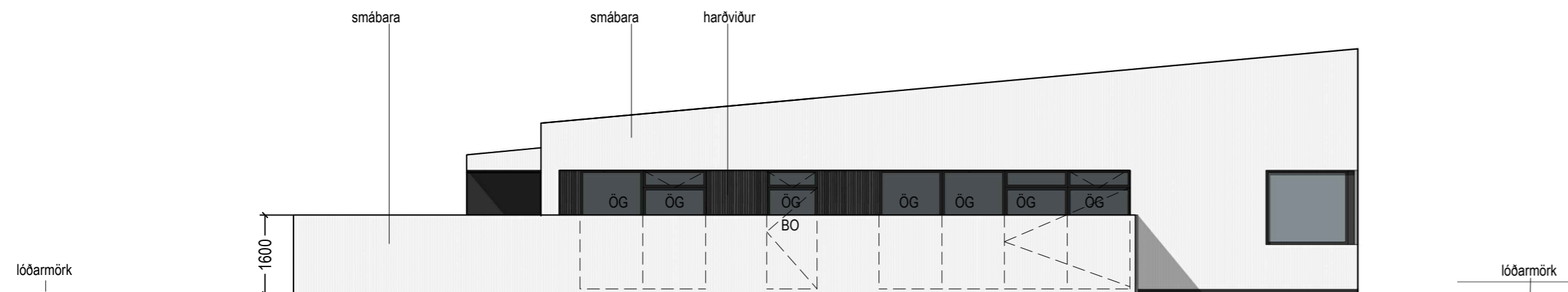

ÁSÝND SUÐUR, MKV. 1:100

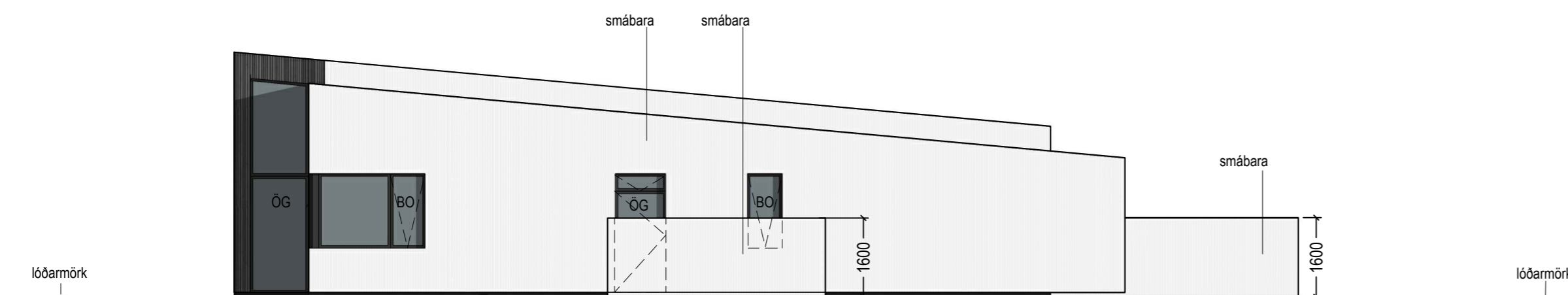

ÁSÝND NORÐUR, MKV. 1:100

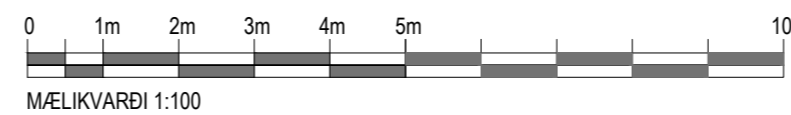

SKÝRINGAR:

- GK=10,00
- GN GÓLFKÓTI
- LR GÓLFNIDURFALL
- SK LOFTRÆST RÝMI
- ☐ R SKOLKRANI
- ÖG REYKSKYNJARI
- ST ÖRYGGISGLER
- 800/900 HANDSL.TÆKI
- LJÓSMÁL OPNUNAR

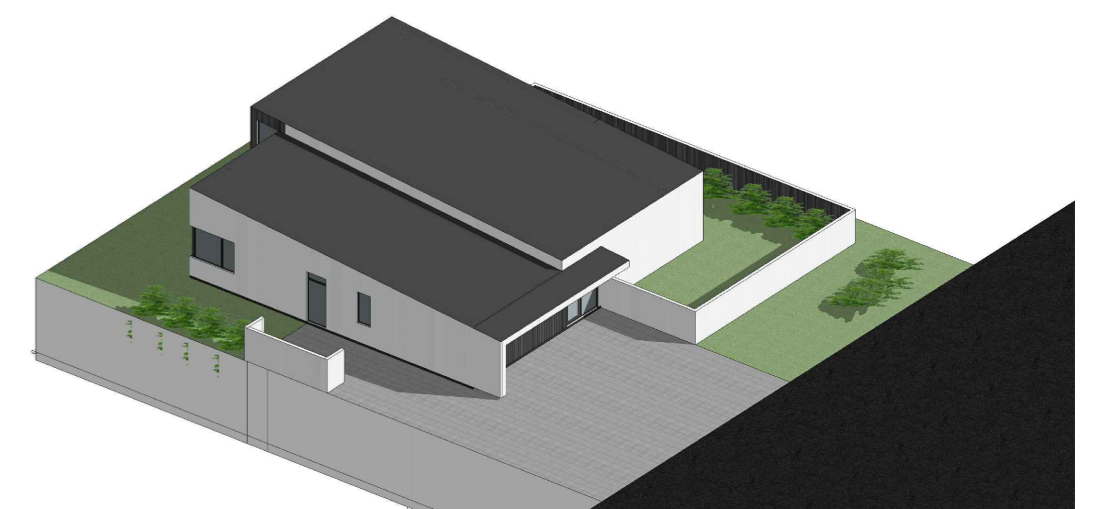
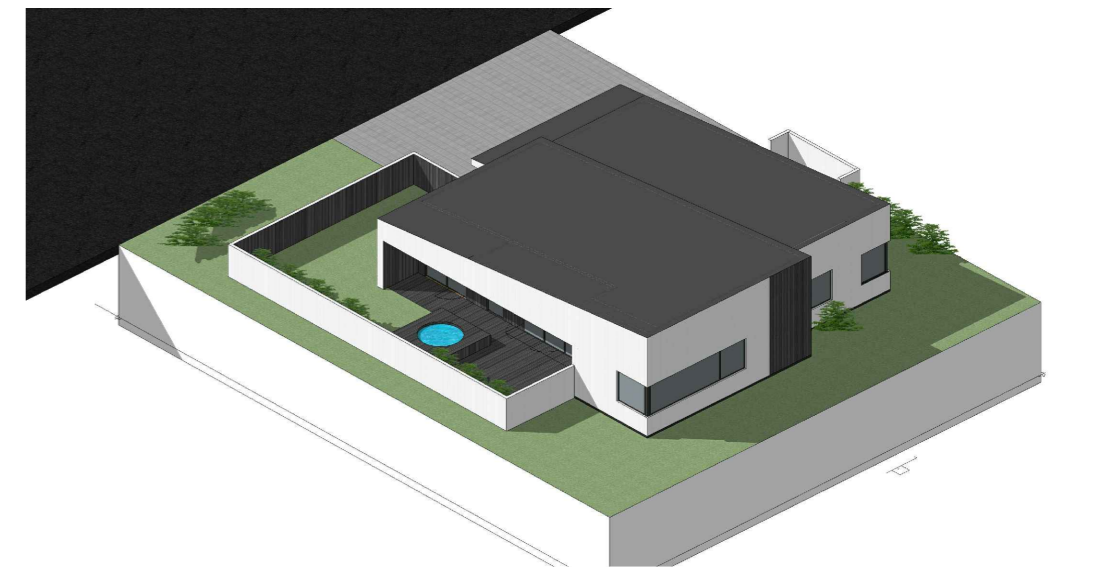
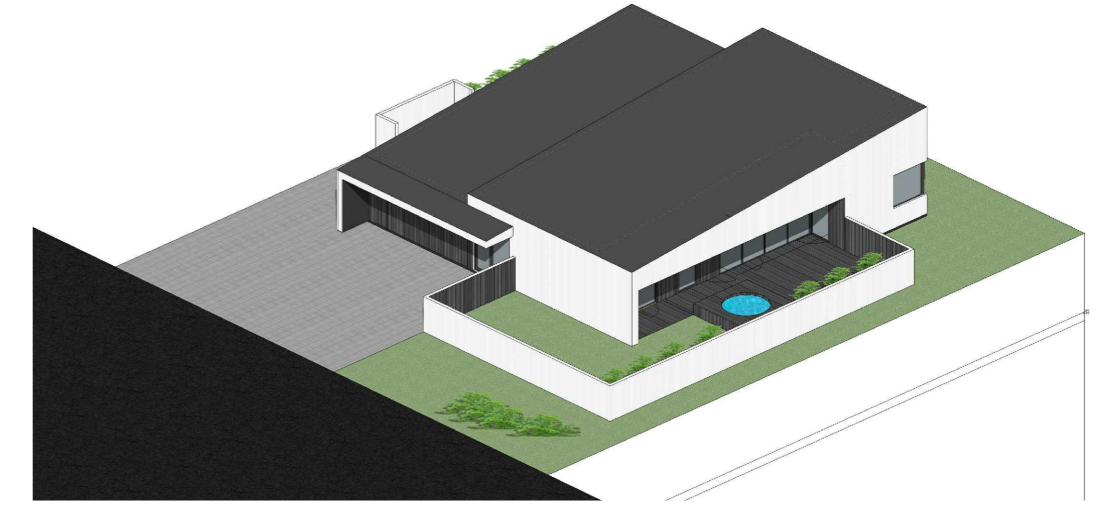

SKÝRINGAMYNDIR, ÁN MKV.

ÚTG. DAGS. 02 22.08.2023 TEIKN.SKÝRING / BREYTING INNRA FYRIRKOMULAGI BREYTT OG GLUGGUM SAMP. DAGS.

MKV. 1:100 15.09.2019	FITJAÁS 16, 260 REYKJANESBÆR		303-02
	HÖNNUN: JSE		JeES arkitektar
	Jón Stefán Einarsson kt.270976-3609 faí		
A1	ÁÐALUPPDRÁTTUR	ÚTLIT OG SKÝRINGAMYNDIR	