

Lóðarblað fyrir breytingar - unnið af VSS

Mkv: 1:500

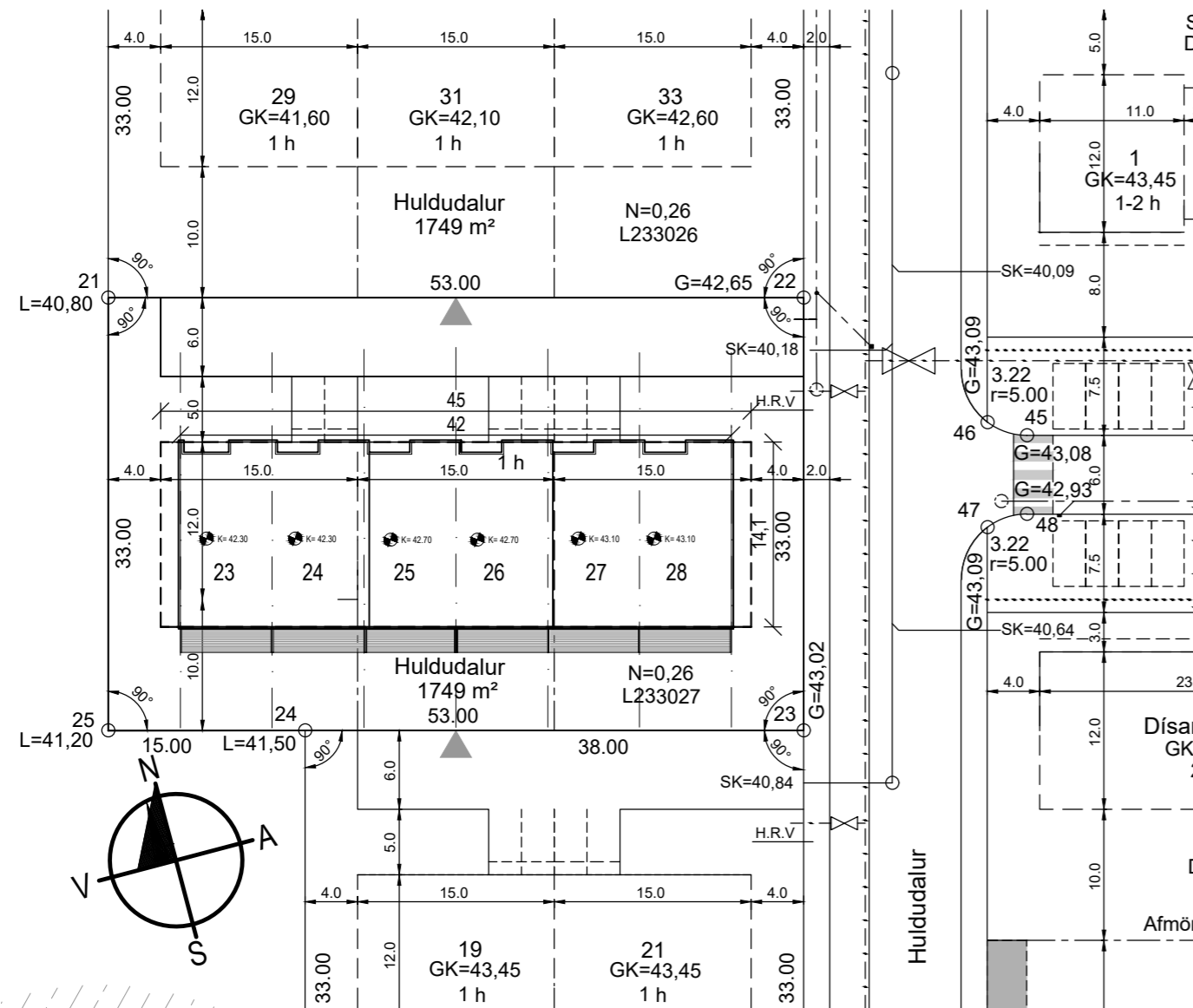

Afstöðmynd eftir breytingar

Mkv: 1:500

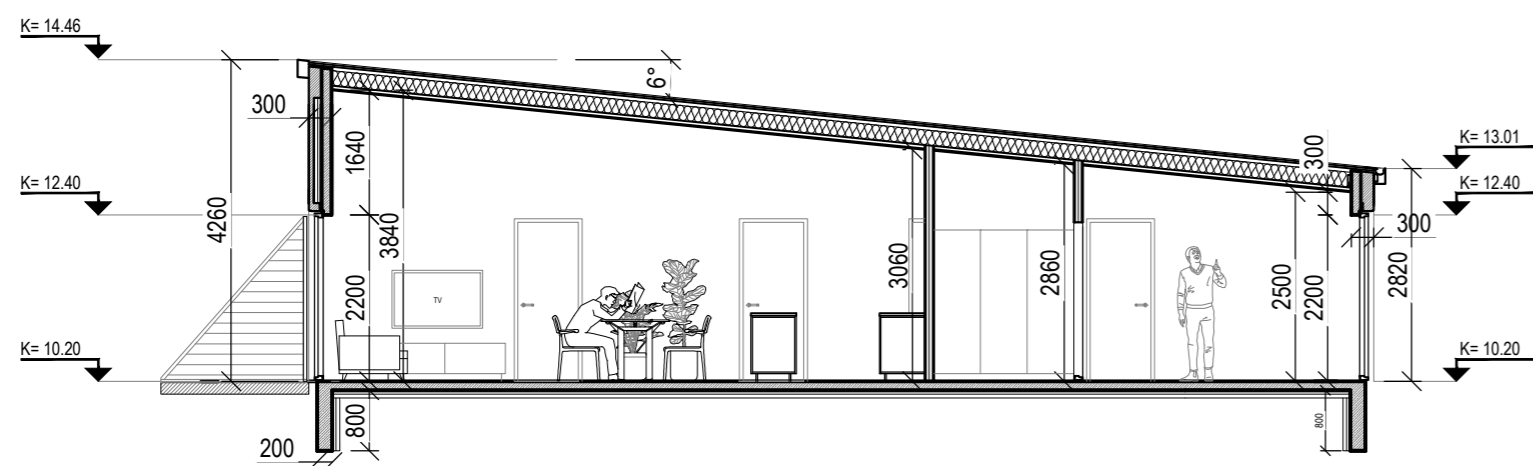

Snið

Mkv: 1:100

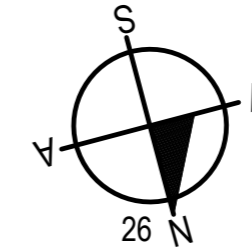

Grunnmynd

Mkv: 1:200

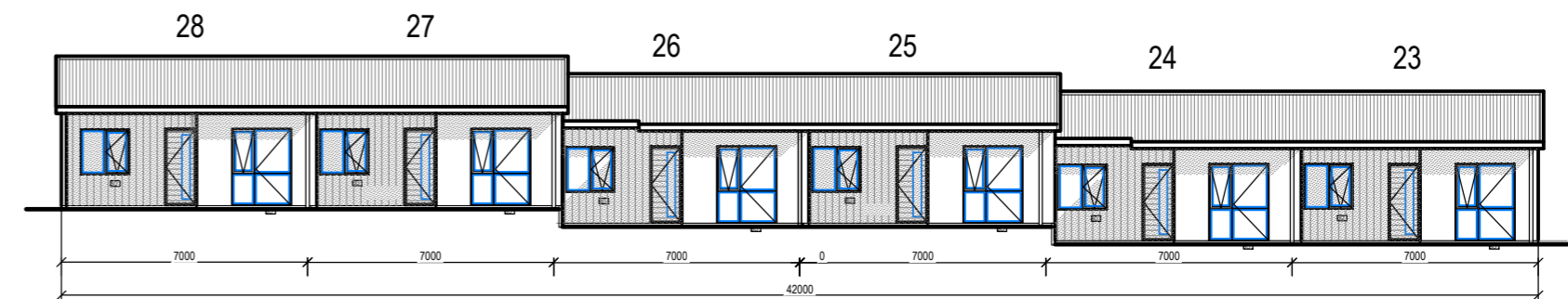

Útlit

Mkv: 1:200

BR.	DAGS.	BREYTING	REKUR	TEKUR
GLÓRA				
HÖNNUN RÁÐGJÖF AÆTLANIR				
Porleifur Björnsson 030673 3799 Byggingafræðingur BFI Hálmargata 27a 230 RNB Sími: 421 7562 780 4400 Póstfang: rnb@glora.is				
FÝRIRSPURNARTEIKNING Afstöðumynd Grunnmynd Útlit			HANNAÐTÆKNI Guðmundur Árn Þorsteinsson ATH.	
KVAFAR: SÞ tekni. VERNAK.			KT: 122866.3718 REYKJANESBÆI 23112023	

Huldudalur 23-25-27
260 Reykjanesbæ

B.t skipulagsfulltrúa Reykjanesbæjar*Gunnar Kristinn Ottósson***Varðar: Huldudalur 23-25-27 – aukið byggingarmagn**

Fyrir hönd lóðarhafa óskar undirritaður eftir stækkun byggingareits á raðhúsaloðinni **Huldudalur 23-25-27** um 2,1 metra til suðurs, fjölga fasteignum úr þremur í sex, aðlaga staðsetningu bílastæða að fjölgun íbúða og sleppa innbyggðri bílgeymslu eins og kveðið er á í greinaargerð og skilmálum deiliskipulags Dalshverfi III. Verkefnið er samstarfsverkefni lóðarhafa, Lagnabjónustu Suðurnesja ehf og hinsvegar He Helgason ehf.

Heildarstærð byggingareitsins stækkar úr 540 m² í 634,5 m². Brúttóflötur stakra íbúða er 95,4 m². Heildar byggingarmagn er því 572,4 m². Húsin eru einhalla með þakhæð 4,26m yfir botnplötu, lægsta þakhæð er 2,82m yfir botnplötu. Innra skipulag er hannað með tilliti til algildrar hönnunar.

Húsið yrði byggt úr forsteyptum einingum sem tilbúnar eru til uppsetningar. Byggingahraði á lóðinni yrði mjög hraður af þessum völdum þar sem allt efni er tilbúið til uppsetningar. Byggingin gæti verið tilbúin að sex mánuðum liðnum frá útgáfu byggingaleyfis.

Forsaga málsins og megin ástæða fyrirspurnar þessar er sú að umræddar forsteyptar einingar áttu upphaflega að vera reistar á lóðinni Lóuhlíð 18-30 í Grindavík. Ljóst er að vegna jarðhræringa og óvissu í samfélaginu í Grindavík verður ekki farið af stað með þá vinnu á næstu misserum. Því er um einskonaar verðmætabjörgun að ræða að koma þeirri fjárfestingu sem nú þegar hefur verið ráðist í með framleiðslu eininganna í framkvæmd annarsstaðar. Upphaflega er húsið hannað og framleitt með sjö íbúðum en þeim verður fækkað í sex til að falla inn í 45 metra breiðan byggingareitinn á Huldudal. Lóðin að Huldudal varð fyrir valinu þar sem hún hentar einkar vel því formi sem húsið var hannað með tilliti til, þ.e að lóðin stallast með nokkuð svipuðum hætti og lóðin í Grindavík.

Með vinsemd:

Guðmundur Árni Þórðarson
Byggingafræðingur BFÍ