

Aðkoma sjúkra-, slökkvi- og sorpbíla.

Grunnmynd
Mkv. 1:100

Snið 01
Mkv. 1:100

Snið 02
Mkv. 1:100

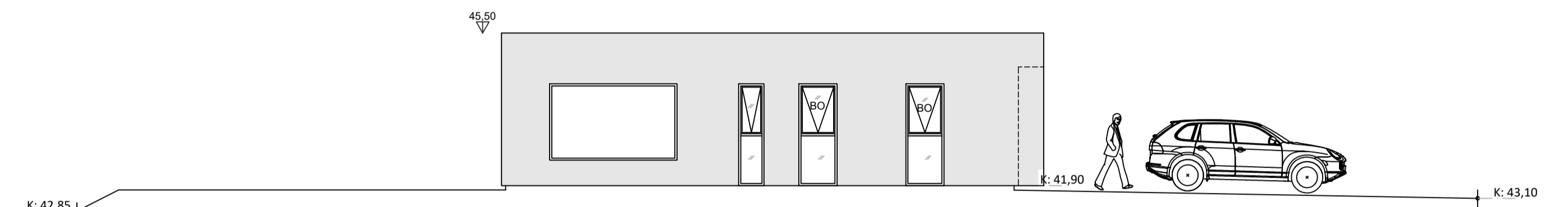
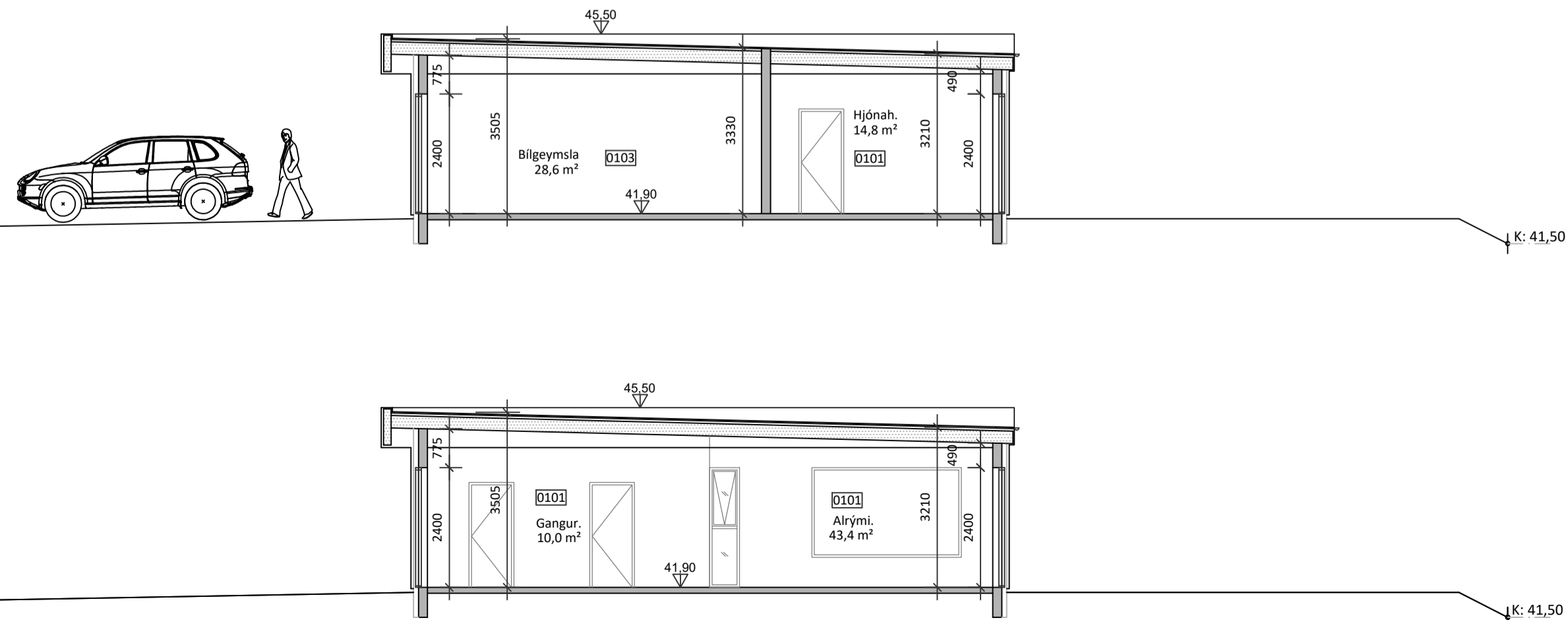

Útlit- Austur
Mkv. 1:100

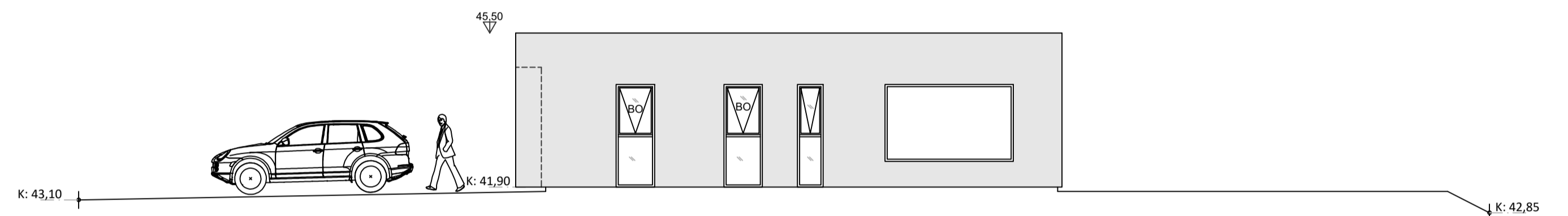

Útlit- Vestur
Mkv. 1:100

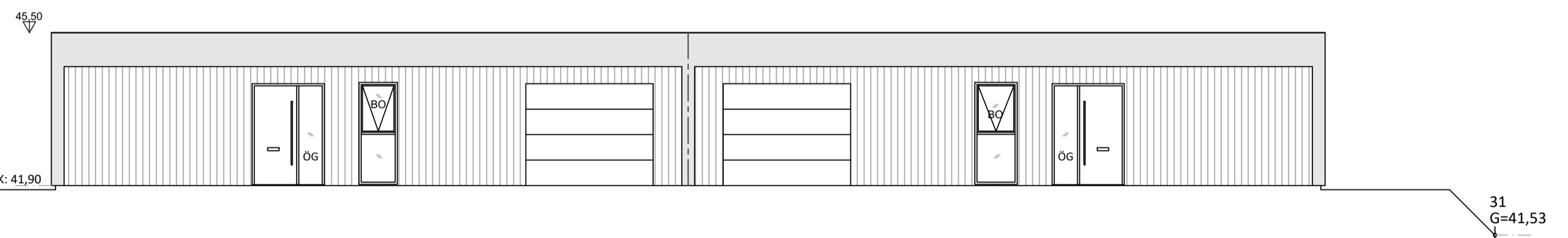

Útlit- Norður
Mkv. 1:100

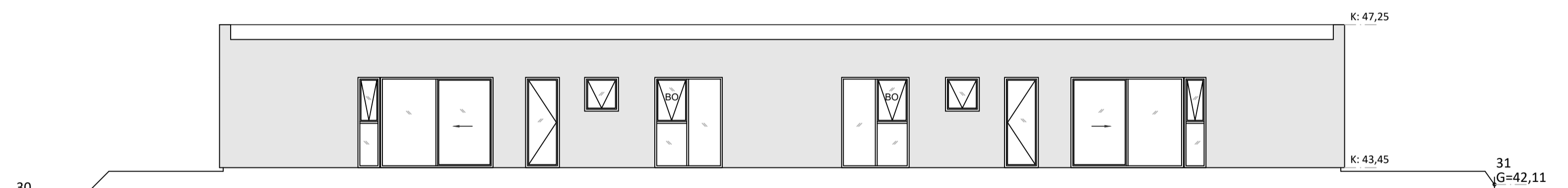

Útlit- Suður
Mkv. 1:100

Gólfniðurföll skulu vera í þvottahúsi, baðherbergjum og bilageymslu.

GN Gólfniðurfall
PN Pakniðurfall
BO Björgunarpop
LR Loftræsing
HSL Handslökkvittæki
R Reykskympari
0101 Rýmisnúmer fyrir skráningartöflu

Öll mál eru í mm. Kótar eru í m.
Mál á afstöðumynd er í m.

Öll efni og vinna skal vera í samræmi við veðeigandi ÍST staðla og reglugerðir um brunavarnir og hljóðvist.

5	
4	
3	
2	
Útgáfa:	Dags:

Íbúðarhús	
Huldudalur 11-13, Reykjanesbæ	
Aðaluppdráttur	Hannað: GÓU
Grunnmynd, útlit og snið	Mkv: 1:100
-	Stærð: A1
-	Dags: 27.12.2023

Undirskrift hönnuðar:
Guðmundur Óskar Unnarsson
Kt: 110683-3409

RISS		Teikning nr:
VERKFRÆDISTOFA		A102
Hafnargata 90, 230 Reykjanesbær / 421-3550 / www.riss.is		Útgáfa nr:
HÖNNUNUR AÐKILUR. SER ALLAN RETT Á TEIKNINGUM. FÖLDFOLDUR ER HÁG SRIFLEGGU SAMÞYKKI		1