

Hæð 1  
1 : 100

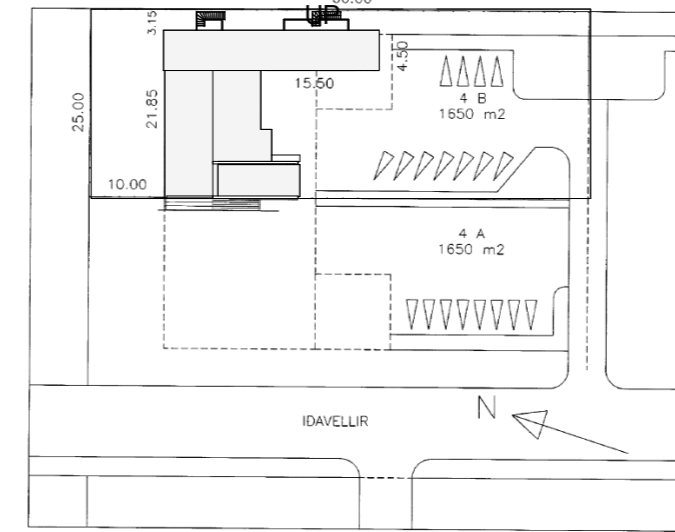

Afstöðumynd  
1 : 1000

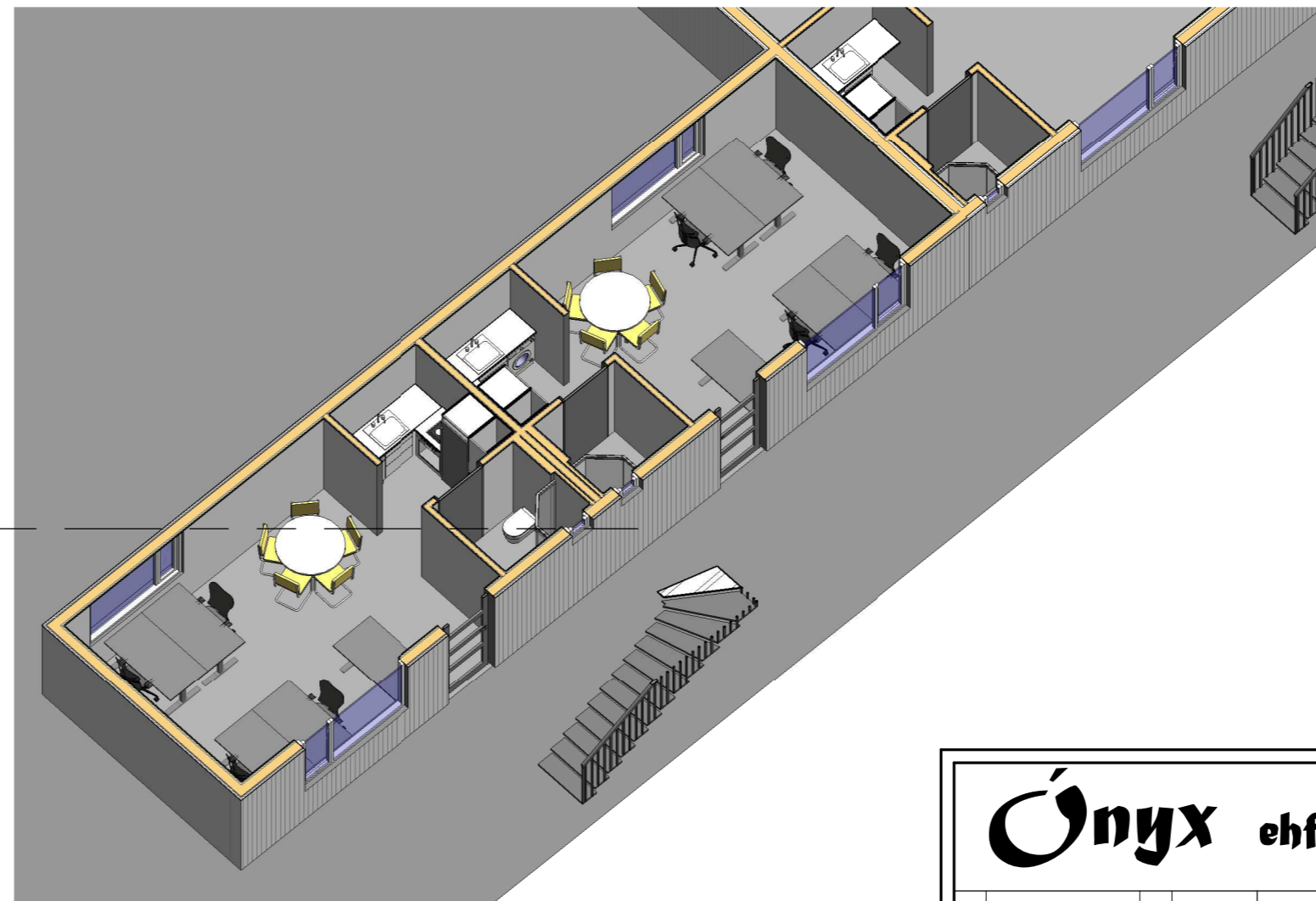

3D-1h-snið

**BYGGINGARLÝSING / GREINAGERÐ HÖNNUDA**

Iðavellir 4b Reykjaneshæ  
Matshluti 01  
Fasteignanúmer F2089469  
Staðgreinir. 2000-4-46630042  
Landeignanúmer. L127624

**HÚSIÐ**

Húsið er atvinnuhúsnæði sem í dag skiptist í tvo aðahluta 1) verkstæði sem er elsti hluti hússins, hannað af teiknistofunni Artik árið 1988 og 2) skrifstofuhluta sem er viðbygging, hönnuð af Tækniþjónustu SÁ – Kristinn Amarnson árið 2002.

**Erindi umsóknar.**

Sótt er um leyfi til að skipta upp núverandi skrifstofuhluta (viðbyggingu) fjölda skrifstofum úr 2 stk í 4 stk minni skrifstofur þ.e.2 stk á hvort hæð fyrir 2-4 starfsmenn hver sem henta betur minni fyrirtækjum eða frumkvöðlum. Hver skrifstofa verður með sér inngangi utan frá, baðherbergi og kaffiástöðu. Samhliða er óskað eftir leyfi til að lengja efri hæð hússins yfir eldri hluta verkstæðis byggingar með nýju „millilofti“ sem verður af sömu breidd og núverandi viðbygging en hún verður innréttuð sem vinnuástaða fyrir léttan iðnað eða listamann.

**UPPBÝGGING stækkunar**

Verkstæðisbygging er stálgrindarhús, stækkun verður því með berandi með stálbitum, útveggir gerðir úr 150mm timburstöðum og einangrað með 150mm steinull. Utan á stöðir er klætt með 12mm krossvið sem stífar húsið af, loftunargrind og klæddir með málm-kæðningu samsvarandi þeirri sem er á húsinu í dag. Innan á burðargrind kemur rakavarnarlag, rafmagnsgrind og 2x13mm gips klæðning, þó verður innra lagið 12mm krossviður þar sem innréttingar eiga að koma á vegg. Innveggir innan rýma eru almennt berandi timburveggir með 45x70mm stöðum, einangraðir með 70mm steinull og klæddir beggja vegna.

Þak verður framlengt einhalla eins og á núverandi byggingu, uppbyggt með 245mm sperrum, 200mm einangrun með vindpappa, 45mm loftun, klætt með borðaklæðningu, asfaltþappa ofan á hana og klæðning eins og er á núverandi byggingu. Neðan á sperrum kemur rakavarnarlag og almennt 34x45mm rafmagnsgrind og lofta klæðning

Allir veggir milli eininga og hæðarskil skulu uppfylla EI60, loft og þök uppfylla EI 30 brunakrófu og klæðningar eru a.m.k. í flokki 1. Samtengdir reykskynjarar skulu vera í öllu húsinu og lágmar 1 handslókkvitæki í hverri einingu.

Glugga- og hurðarkamar eru timbur-ál eða ál. Hámarks svignun gluggapösta og karma er L/300 og eða 8mm. Allir gluggar hússins verða með tvöföldu K- gleri. Einangrunargildi glers er almennt 1,3 W/m²K.

Inntök og rafmagnstafía eru til staðar, húsið er hitað upp með ofnakerfi og neysluvatnslagnir verða almennt álþexlagnir í milli veggjum, gólfniðurföll verða í öllum votrymum og húsið verður loftræst í samræmi við kafla 10.2 í byggingarreglugerð þ.e. um glugga og viftu á baði út um vegg.

**EINANGRUNARTÖLUR**

U-gildi einstakra byggingarhluta er eftirfarandi:

Ti>=	20°C
Þak	0,20
Útveggir	0,25
Gluggar	2,0
Hurðir	2,5

**HEILDAR STÆRDIR**

Húsið A-rými		
fyrir breytingu	eftir breytingu	Stækkun
426,3 m <sup>2</sup> brúttó	490,5 m <sup>2</sup> brúttó	64,2 m <sup>2</sup> brúttó
429,3 m <sup>2</sup> brúttó	490,5 m <sup>2</sup> brúttó	61,2 m <sup>2</sup> brúttó
1.888,6 m <sup>3</sup> brúttó	1.894,7 m <sup>3</sup> brúttó	6,1 m <sup>3</sup> brúttó

Lóðarstærð: 1.650m<sup>2</sup> - nýtingarhlutfall: 0,03

**Onyx ehf**

Brynjar Daelsson Byggingarfr.  
Stórákrika 53 270 Mosfellsbæ  
Sími. 861 5655  
Netfang. onyx@onyx.is  
Veffang. www.onyx.is

nr.	Breyting.	af	dags.	VERKEFNI	IÐAVELLIR 4B REYKJANESB.	DAGS.	08.11.2023
1				TEIKNING.	Grunnmynd 1. hæð	TEIKNAD AF.	BD
2						TEIKN nr.	101
3							
4							
5				YFIRFARID OG SAMÞYKKT.		Kt.	09.04.67-5229
6				MÆLIKVARDI.	1:100		
7				Öl mál á teikningunni eru í mm.	0,0 100 200 300 400 500 600 700 800 900 1000mm		

Bláðástærð: A2

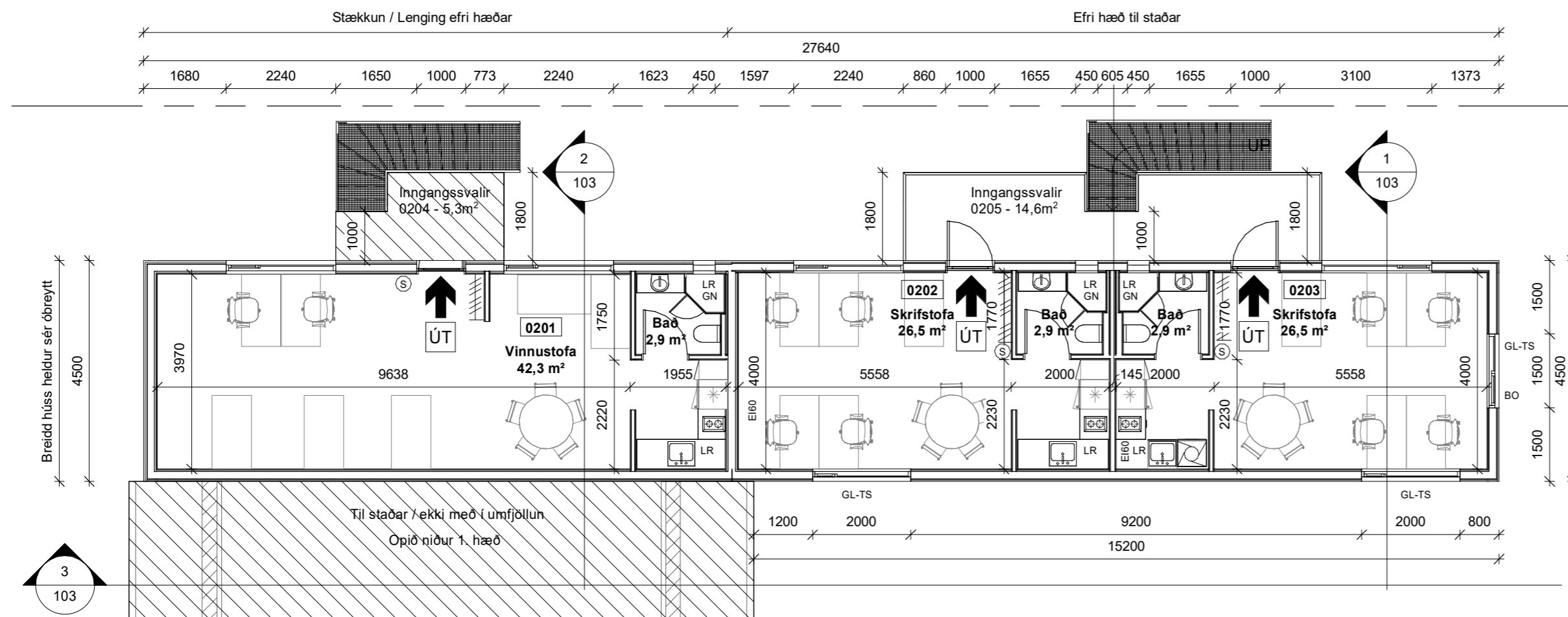

SKÝRINGARTEXTI:

- LR Loftræsting
- GN Gólfniðurfall
- BO Björgunarpönn
- RT Rafmagnstafa
- BRS Brunaslanga
- R Reykskynjari
- S Handslökkvitæki
- EI60 Brunaskil
- El:30-CS<sub>m</sub> Hurð burnatákn
- ↑ Flóttaleið
- ÚT

**Hæð 2**  
1 : 100

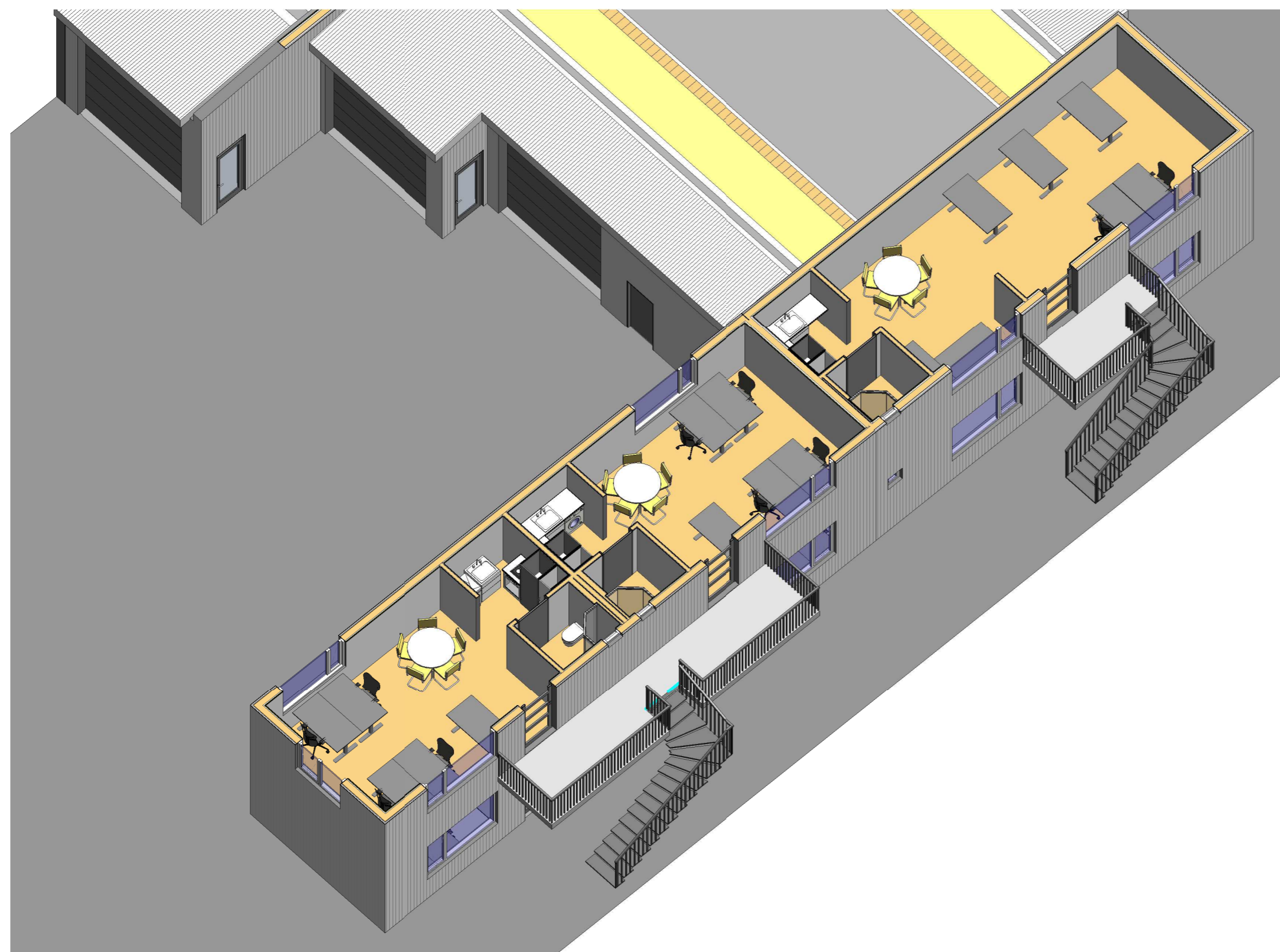

**3D-2h-snið**

<b>Onyx ehf</b>			Brynjar Daelsson Byggingafr. Stórákrika 53 270 Mosfellsbæ Sími. 861 5655 Netfang. onyx@onyx.is Veffang. www.onyx.is		
nr.	Breyting.	af	dags.	VERKEFNI <b>ÍÐAVELLIR 4B REYKJANESB.</b>	DAGS. 08.11.2023
1				TEIKNING. Grunnmynd 2. hæð	TEIKNAD AF. BD
2					TEIKN nr. <b>102</b>
3					
4					
5				YFIRFARID OG SAMÞYKKT.	Kt. 09.04.67-5229
6				MÆLIKVARDI. 1:100	
7				Öl mál á teikningunni eru í mm.	

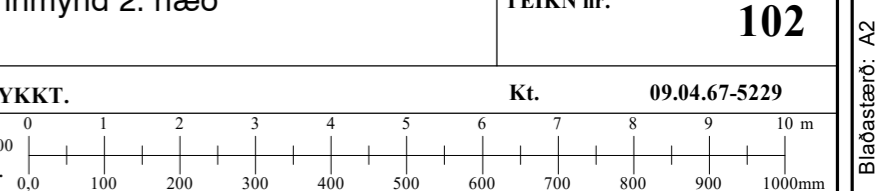

Bláðástand: A2

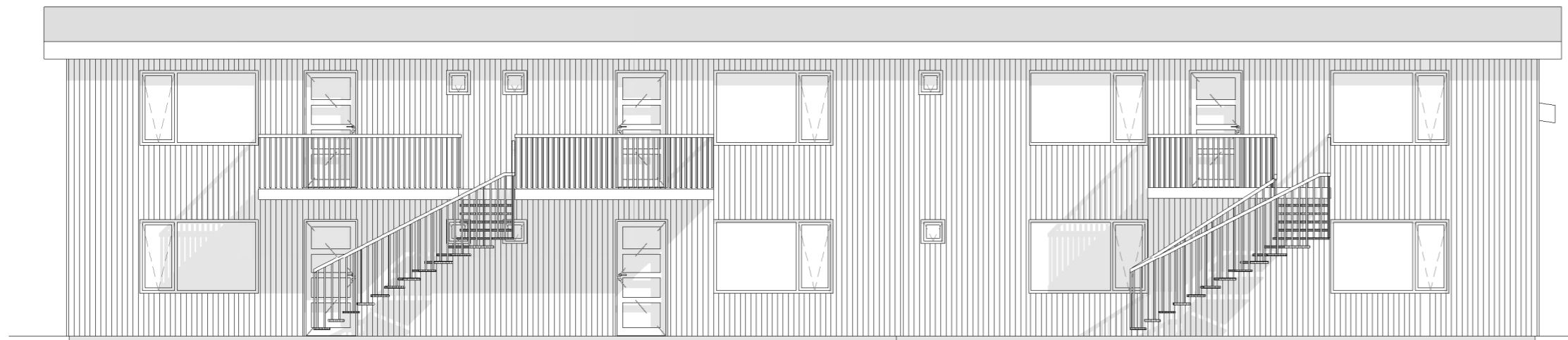

**Norður**  
1 : 100

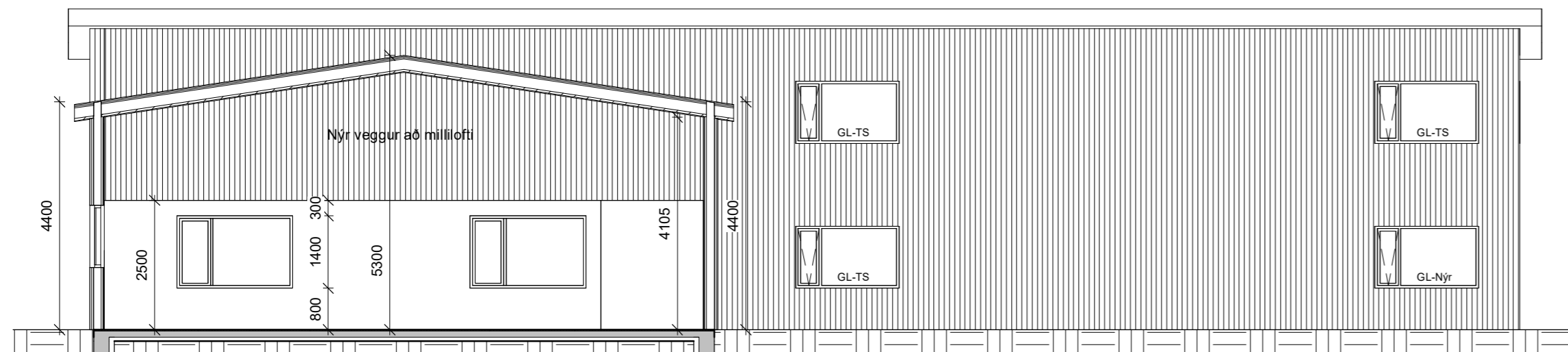

**Snið C**  
1 : 100

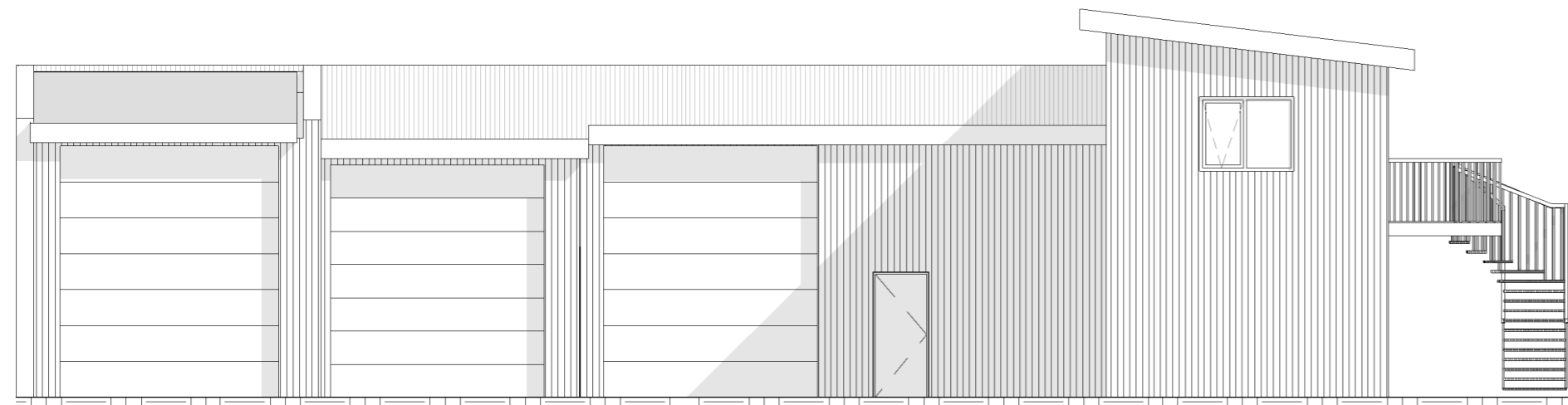

**Austur**  
1 : 100

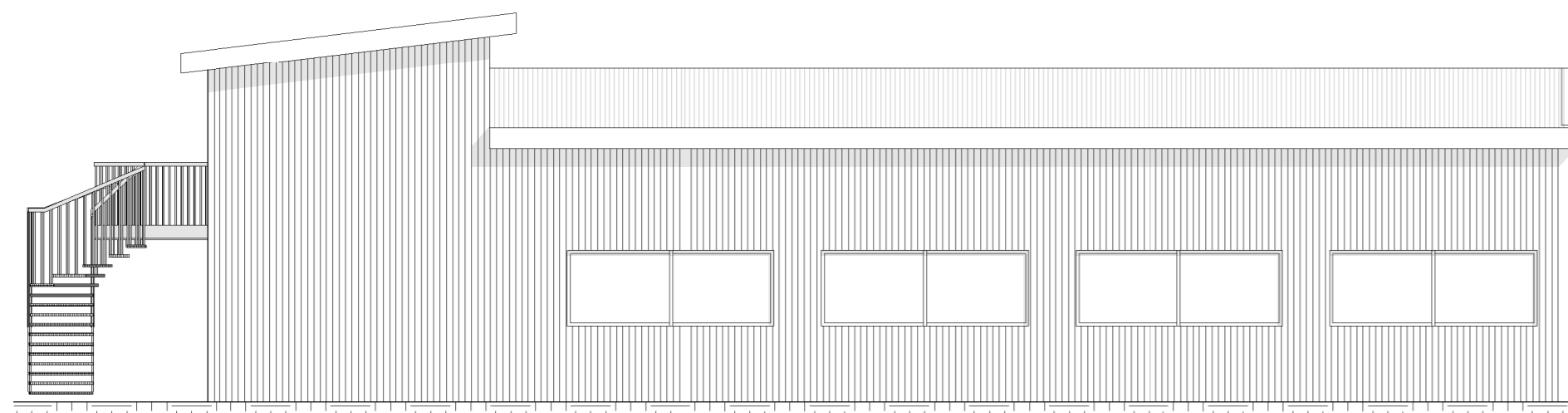

**Vestur**  
1 : 100

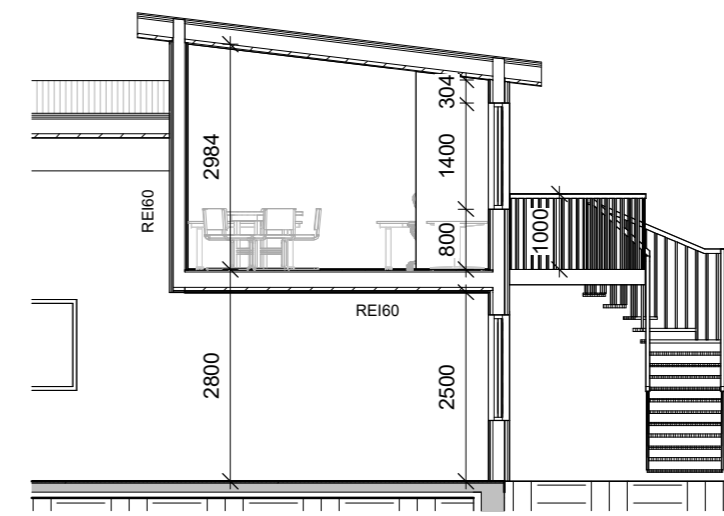

**Snið B**  
1 : 100

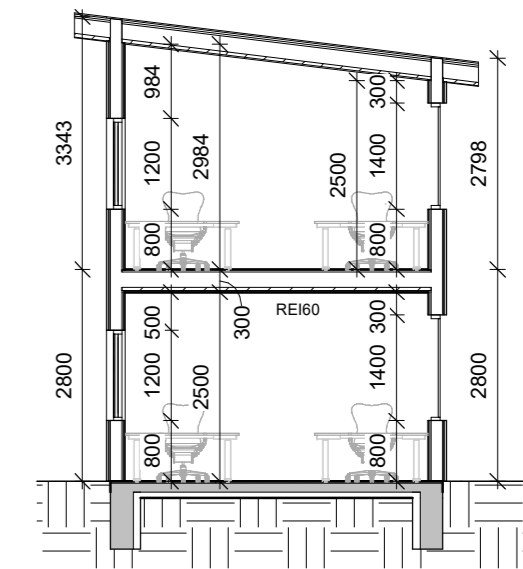

**Snið A**  
1 : 100

SKÝRINGARTEXTI:

- LR Loftræsting
- GN Gólfniðurfall
- BO Björgunarp
- RT Rafmagnstafía
- BRS Brunaslanga
- R Reykskynjari
- S Handslökkvitæki
- EI60 Brunaskil
- EI:30-CS<sub>m</sub> Hurð burnatákn
- ↑ Flóttaleið
- ÚT

<b>Onyx ehf</b>			Brynjar Daelsson Byggingafr. Stórakrika 53 270 Mosfellsbæ Sími. 861 5655	
			Netfang. onyx@onyx.is	
			Veffang. www.onyx.is	
			DAGS. 08.11.2023	
			TEIKNAD AF. BD	
			TEIKN nr. <b>103</b>	
			Kt. 09.04.67-5229	
			YFIRFARID OG SAMÞYKKT.	
			MÆLIKVARDI. 1:100	
			Öll mál á teikningunni eru í mm.	
			0 100 200 300 400 500 600 700 800 900 1000mm	

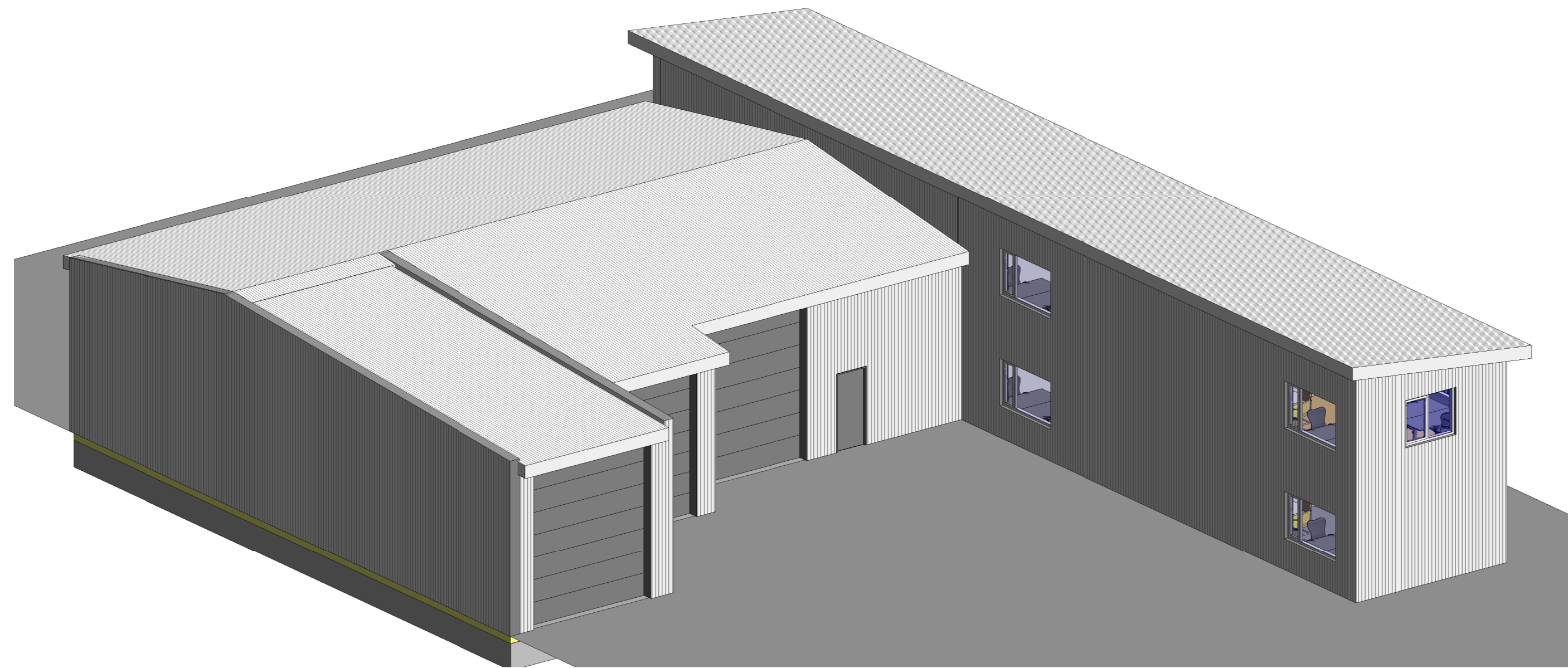

3D-Útlit framhlið

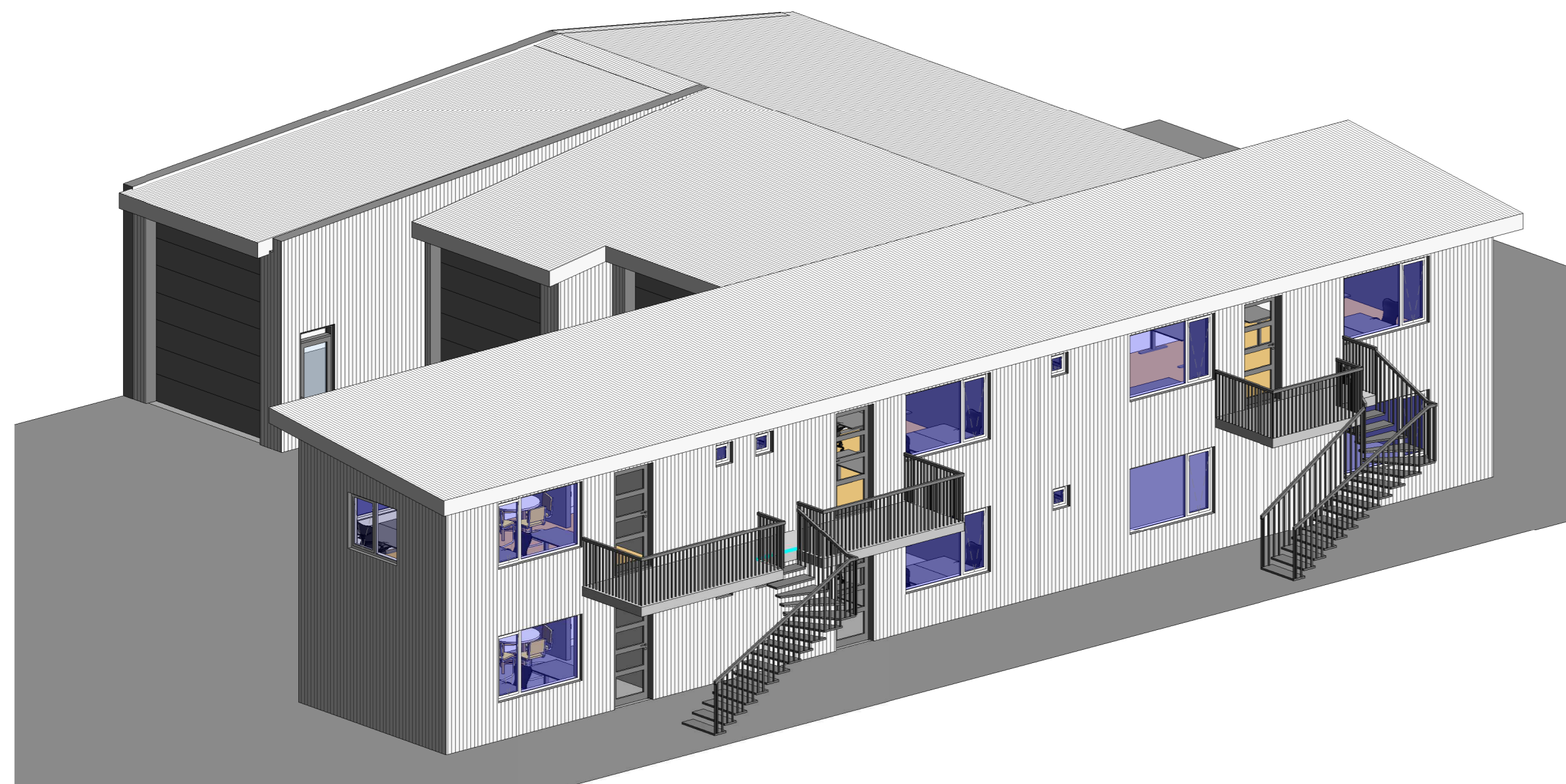

3D-útlit skrifstofur

			Brynjar Daelsson Byggingafr. Stórakrika 53 270 Mosfellsbæ Sími. 861 5655 Netfang. onyx@onyx.is Veffang. www.onyx.is	
			DAGS. 08.11.2023 TEIKNAD AF. BD	
nr.	Breyting.	af	dags.	VERKEFNI <b>ÍÐAVELLIR 4B REYKJANESB.</b>
1				TEIKNING. <b>3D útlit</b>
2				
3				YFIRFARID OG SAMDYKKT.
4				
5				Kt. <b>09.04.67-5229</b>
6				MÆLIKVARDI. 1:100
7				Öll mál á teikningunni eru í mm.

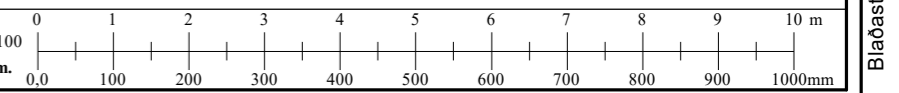

<b>Skráningartafla:</b> Íðavellir 4b Reykjanesbæ	<b>Skrásetjari:</b> Brynjar Danielsson
<b>Landeignanúmer:</b> L127624	<b>Kennitala:</b> 090467-5229
<b>Matshlutanúmer:</b> 01	<b>Dags.:</b> 8.11.2023

Uppskipting og lýsing					Stærðir												
D0	D1	D2	D3	D4	D5	D5M	D6	D7	D8	D9	D10a	D10b	D11	D12	D13	D14	D15
Lokun	Rými hæð-röð	Notkun texti	Höfuð-flokkun	Eignar-hald	Botnflötur m²	Milliflötur m²	Stigar m²	Op m²	Brúttóflötur m²	Brúttóflötur sh < 1,8	Salarhæð min	Salarhæð max	Brúttó rúmmál m³	Nettóflötur m²	Birt flatarmál m²	Reiknitala skiptarúmmáls	Skiptarúmmál m³
		<b>Matshluti</b>			490,5	0,0	0,0	0,0	490,5	0,0			1.967,9	433,6	490,5		1.688,980
		<b>Botn</b>											73,2				
	01	<b>1. Hæð</b>			366,1	0,0	0,0	0,0	366,1	0,0			1.512,8	329,6	366,1		
A	0101	<b>Verkstæði</b>	N	0101	295,7				295,7		2,80	5,30	1.315,7	270,8	295,7	4,45	1.205,060
A	0102	<b>Skrifstofa</b>	N	0101	34,9				34,9		2,80	2,80	97,7	29,4	34,9	2,80	82,320
A	0103	<b>Skrifstofa</b>	N	0101	35,5				35,5		2,80	2,80	99,4	29,4	35,5	2,80	82,320
C	0104	<b>2x Útitróppur</b>	U	0101	9,7				9,7								
	02	<b>2. Hæð</b>			124,4	0,0	0,0	0,0	124,4	0,0			381,9	104,0	124,4		
A	0201	<b>Vinnustofa</b>	N	0101	54,0				54,0		2,80	3,34	165,8	45,2	54,0	3,07	138,764
A	0202	<b>Skrifstofa</b>	N	0101	34,9				34,9		2,80	3,34	107,1	29,4	34,9	3,07	90,258
A	0203	<b>Skrifstofa</b>	N	0101	35,5				35,5		2,80	3,34	109,0	29,4	35,5	3,07	90,258
C	0204	<b>2x inngangssvalir</b>	U	0101	19,9				19,9								

Skiptarúmmál				
Eignar-hald	Notkun texti	Birt flatarmál m²	Séreign m³ án sameignar	Séreign og sameign m³
0101	<b>Verkstæði</b>	490,5	1.688,980	1.688,980
	<b>Alls</b>	<b>490,5</b>	<b>1.688,980</b>	<b>1.688,980</b>

Lóð m²	Botnplata		Hjúpflötir					
	Botnplata m²	Botnplata m²	Útveggir m²	Glugga- og dyraop m²	Þak m²	Þakgluggar og þakop m²	Efsti hæðarkóti	Ummál ofanjarðar
<b>Matshluti</b>	1650,0	73,2	366,1	575,0	53,8	370,2	0,0	92,0

Yfirlit	D5 Botnflötur m²	D5M milliflötur m²	D7 op m²	D8 Brúttóflötur m² með V og F	D9 Brúttóflötur undir 1,8 m með V og F	D11 Brúttórúmmál m³	D12 Nettóflötur m²	D13 birt flatarmál m²
A rými	490,5			490,5		1.894,7	433,6	490,5
Svalir A lokun								
B rými								
C rými	29,6							
Fylgirými (F)								
Afgangsrými (V)								
Botnplata						73,2		
<b>Samtals:</b>	<b>520,1</b>	<b>0,0</b>	<b>0,0</b>	<b>490,5</b>	<b>0,0</b>	<b>1.967,9</b>	<b>433,6</b>	<b>490,5</b>

Flatarmál nýtingarhlutfalls er A rými + B rými, undanskilið er brúttóflatarmál rýma með salarhæð lægri en 1,8 m, samkvæmt skipulagsreglugerð 2013 (breyting var gerð 2016). Notkun rýma hefur ekki áhrif á útreikning nýtingarhlutfalls.

Flatarmál til útreiknings nýtingarhlutfalls	m²	Lóð m²	Hlutfall
	490,5	1.650,0	0,30

Onyx ehf

Brynjar Danielsson Byggingafr.  
 Stórákrika 53 270 Mosfellsbæ  
 Sími. 861 5655  
 Netfang. onyx@onyx.is  
 Veffang. www.onyx.is

nr.	Breyting.	af	dags.	VERKEFNI	DAGS.
1				ÍÐAVELLIR 4B REYKJANESB.	08.11.2023
2					TEIKNAD AF.
3				TEIKNING.	Skráningartafla
4					TEIKN nr.
5					105
6				YFIRFARID OG SAMDYKKT.	Kt. 09.04.67-5229
7				MÆLIKVARDI.	1:100

Öll mál á teikningunni eru í mm.