

## Hólmborgsbraut 13 – Frávik frá skipulagi/lóðarblaði.

Trönudalur ehf lóðarhafi að Hólmborgsbraut 13 óskar eftir frávikum frá skipulagi/lóðarblaði sem fyrir liggur á lóðinni.

1. Samkvæmt lóðarblaði er byggingarreitur húss 10 m frá lóðarmörkum að sunnanverðu. Óskað er eftir að byggja húsið þ.a. það verði 9,36 m frá lóðarmörkum. Að norðanverðu verður hús 9,4 m frá lóðarmörkum eins og lóðarblað sýnir. Þetta er gert til að gæta samræmis við næsta hús vestan við Hólmborgsbraut 13, þ.e. Hólmborgsbraut 9 – 11. Þegar það hús var byggt fyrir um 3 árum var fjarlægð þess frá suðurmörkum lóðar sett 9,36 m.
2. Óskað er eftir að fá að byggja húsið 6,0 m frá lóðarmörkum að austanverðu. Byggingarreitur heimilar að hús sé staðsett 10 m frá lóðarmörkum þ.a. húsið væri fært 4 m út fyrir byggingarreit. Þetta er gert þar sem meginaðkoma að rýmum hússins verður frá vestri og því verður betra pláss aðkomumegin við húsið.
3. Óskað er eftir að hæðarkóti húss verði 21,50 m í stað 21,30 sem er hæsti heimill gólfkóti skv. lóðarblaði. Óskað er eftir þessu þar sem hús væri fært 4,0 m austar en áður var áætlað og til að minnka vinnu við frágang lóðarmarkna milli Hólmborgsbrautar 13 og 17. Hólmborgsbraut 17 hefur á sínum tíma verið byggð nær lóðarmörkum en lóðarblað segir til um og með þessu móti færi minna pláss í að ganga frá hæðarmun milli lóða.

Sveinn Valdimarsson

Hönnunarstjóri.

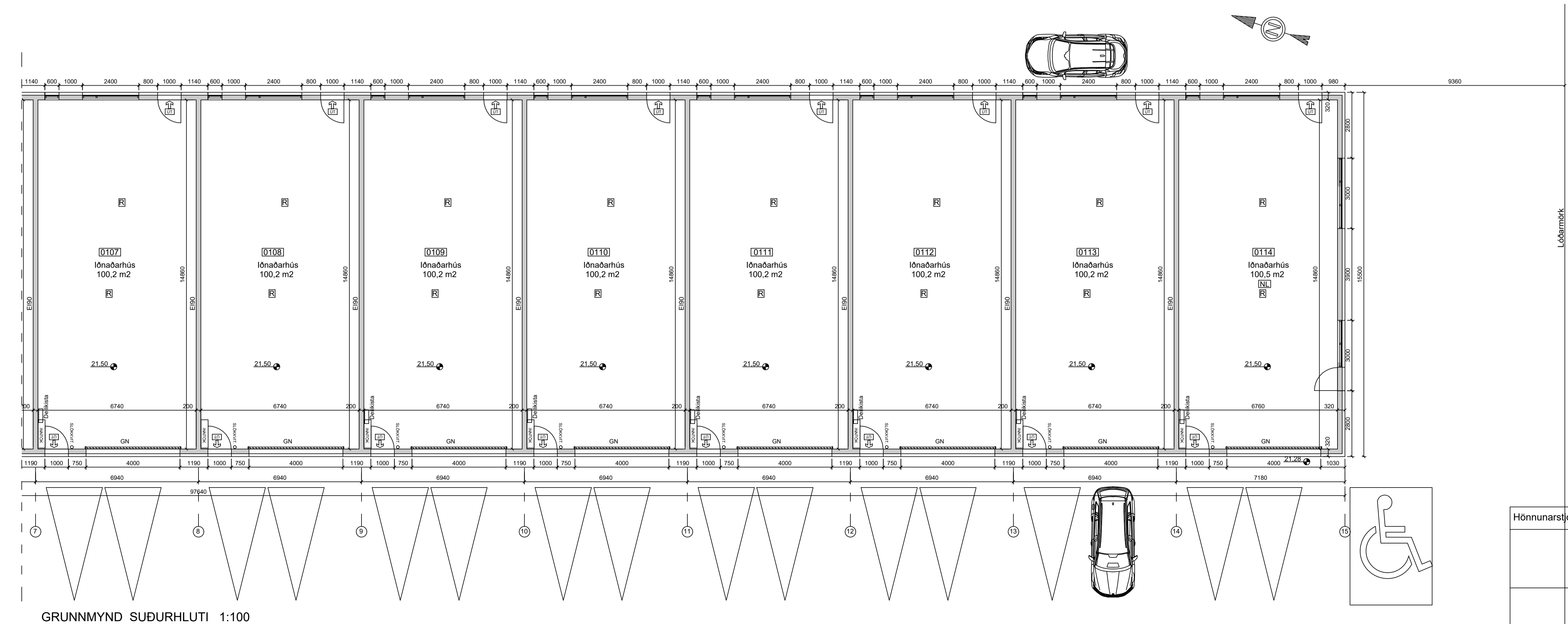
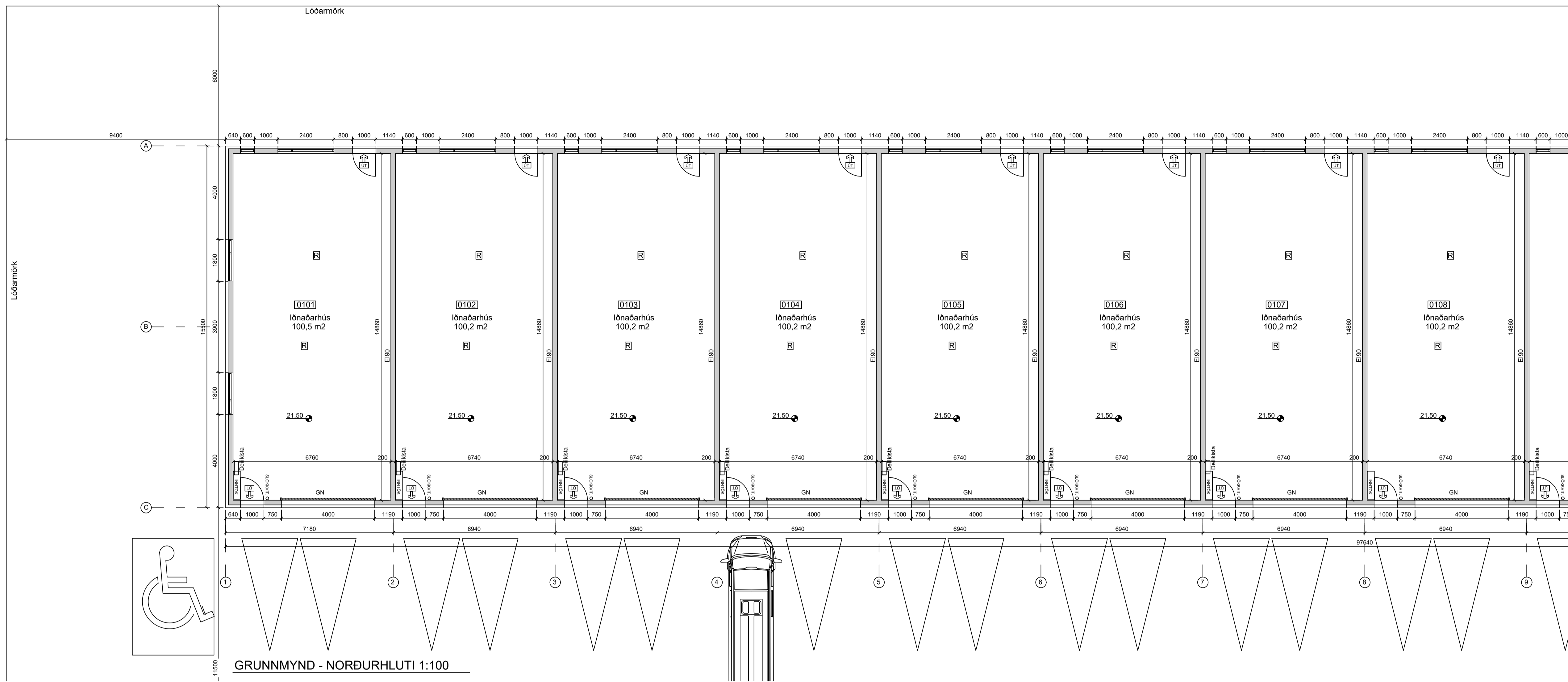

FLATARMÁL ÍÐNAÐARHÚSNÆÐIS	1513,8 m <sup>2</sup>
FLATARMÁL LÓÐAR	3841,2 m <sup>2</sup>
NÝTINGARHLUTFALL	0,39
RÜMMÁL HÚSS	9491,2 m <sup>3</sup>
BÍLASTÆÐI - 2 FYRIR HVERT BÍL AUK BST. FYRIR FALTADA	30 STK

- SKÝRINGAR:
- ☒ = Reykskyngjari
  - BO = Björgunarop
  - GN = Gólfniðurfali
  - 0102 = Rýmsnúmer
  - ☉ = Gólfkoti
  - LR = Vélræn loftfræsing
  - ☒ = Neyðarlýsing

Hönnunarstjóri: <i>Sveinn Valdimarsson 271068-3879</i>	Tölvunafn.								
<b>HÖLMBERGSBRAUT 13,</b> <b>REYKJANESBÆR</b> <b>GRUNNMYND</b>	Mælikvæði: 1:100								
	Málavertí: Hannað SVa Agúst 2023 Teiknað: SVa Agúst 2023 Samþ.: <i>S. Vald</i> Plottað: 07.09.2023								
	Teikningarnúmer: <b>A101</b> <b>10-29</b>								
<b>Beimur ehf.</b> Verkfæðipjónusta Sveins Vald. Suðurgarði 1, 230 Reykjanesebbae, kt. 510817-0950 Sími: 595 2710. Net: beimur@beimur.is Sveinn Valdimarsson MVFÍ kt. 271068-3879	Breyting: <table border="1"><tr><td> </td><td> </td><td> </td><td> </td></tr></table> Ath: <table border="1"><tr><td> </td><td> </td><td> </td><td> </td></tr></table>								

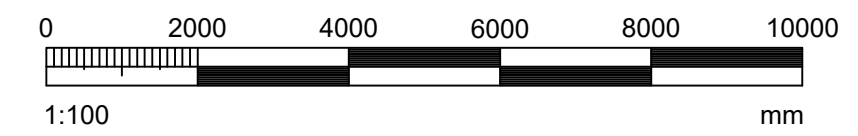

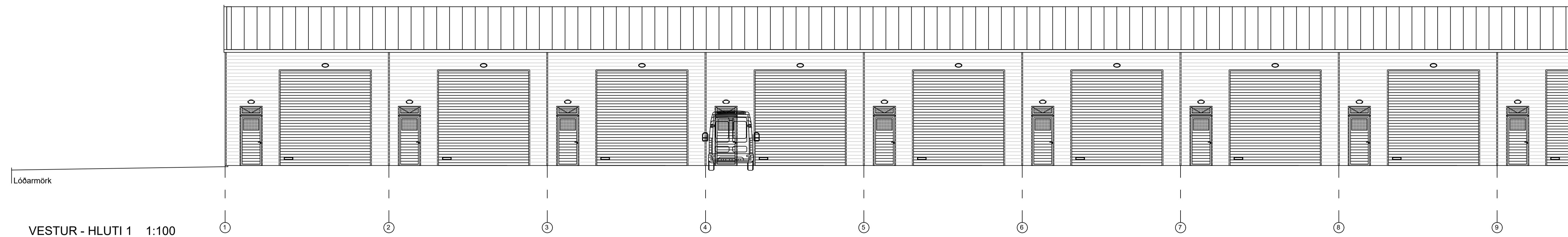

VESTUR - HLUTI 1 1:100

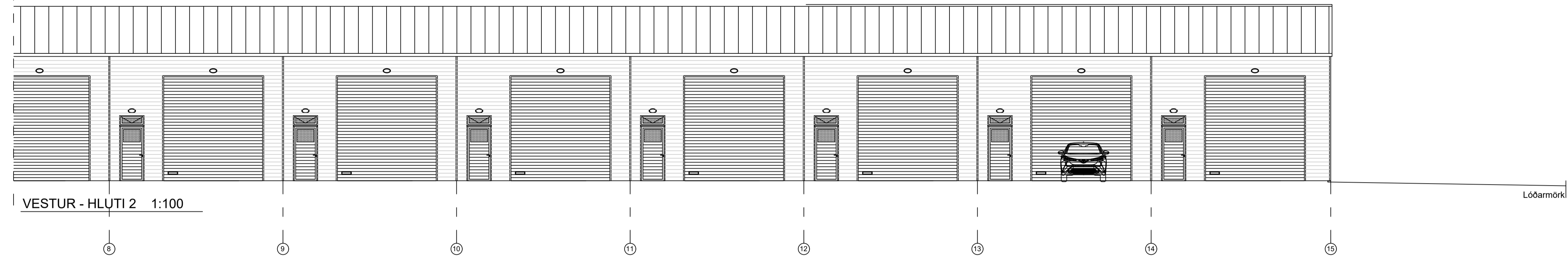

VESTUR - HLUTI 2 1:100



AUSTUR - HLUTI 1 1:100



AUSTUR - HLUTI 2 1:100

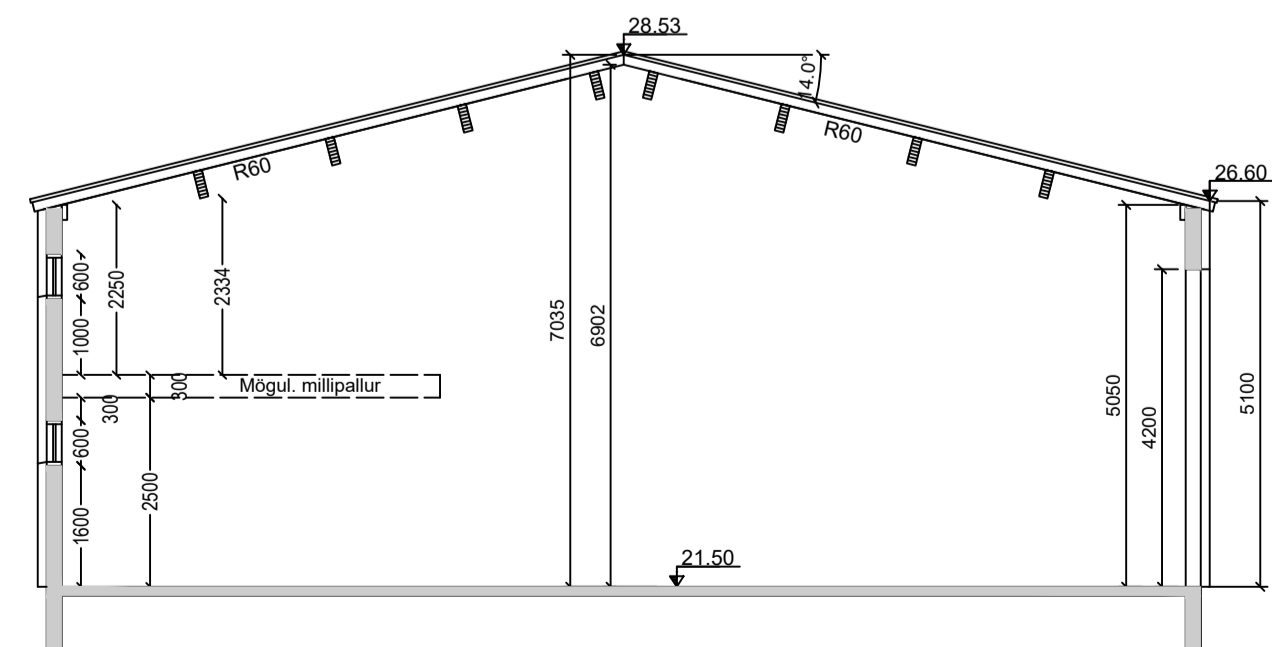

DÆMIGERT SNID Í HÚS 1:100

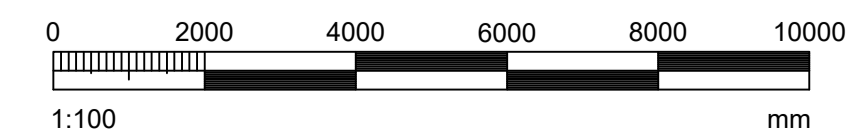

Hönnunarstjóri: <i>Sveinn Valdimarsson 270663879</i>	Tölvunafn.			
<b>HÓLMBERGSBRAUT 13,</b> <b>REYKJANESBÆR</b> <b>ÚTLIT VESTUR OG AUSTUR OG SNID</b>	Mælikvæði	Hannað	SVa	Agúst 2023
	1:100	Teiknað	SVa	Agúst 2023
		Samþ.	<i>S. Vald</i>	07.09.2023
		Plottað		
<b>Beimur ehf.</b> Verkfræðipjónusta Sveins Vald. Suðurgarði 1, 230 Reykjaneseiði, kt. 510817-0950 Sími 966 2710, Netf. beimur@beimur.is Sveinn Valdimarsson MVFI kt. 271068-3879	Teikningarnúmer			
	A102			
	10-29			
	Breyting:			
Ath.				

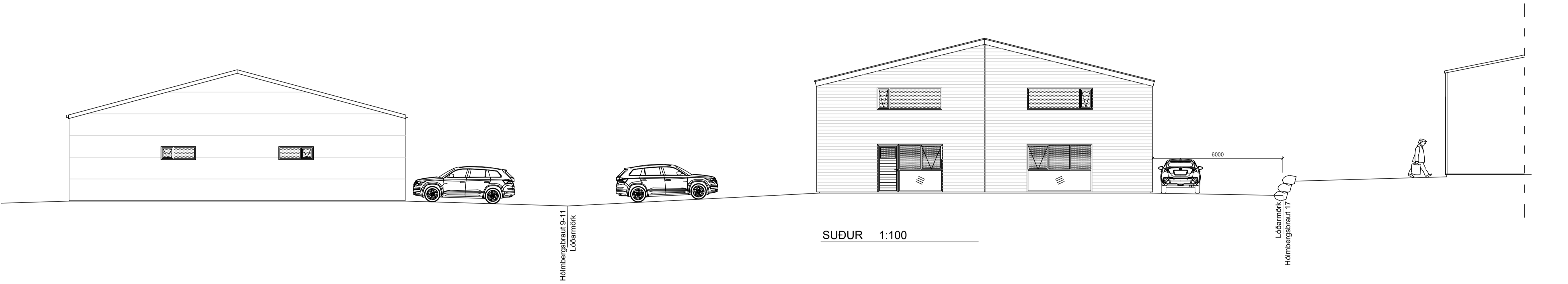
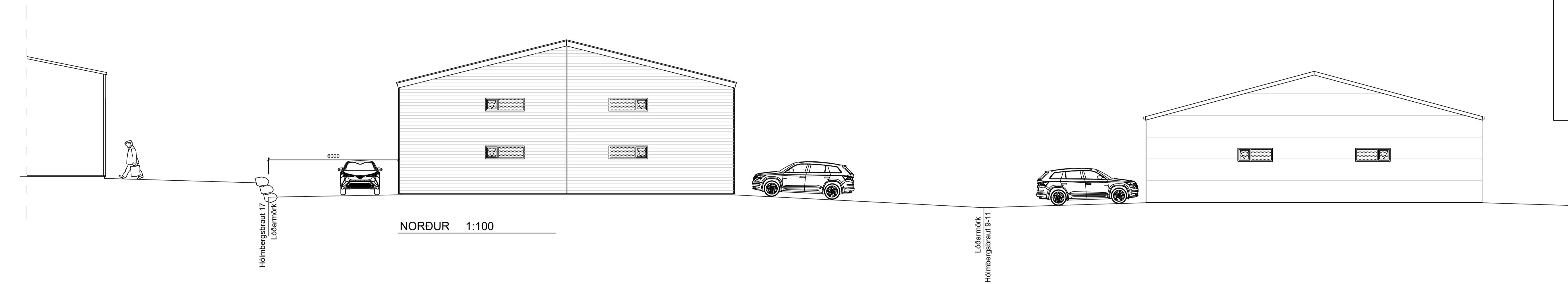

**BYGGINGARLÝSING:**

Hölmbergsbraut 13, REYKJANESBÆ.  
 FASTEIGNANR.: F2511917. LANDEIGNANR.: L230920.  
 STÆRD LÓÐAR 3641,2 m<sup>2</sup>, SKILGREIND SEM IDNADAR- OG ATHAFNALÓÐ.

**HÚSÍÐ ER IDNADAR- EDA GEYMSLUHÚSNÆÐI Á EINNI HÆÐ Í NOTKUNARFLOKKI 1.** BYGGINGIN SKIPTIST NIDUR Í 14 SÉRRÝMI SEM ÆTLUÐ ERU FYRIR SMÁBNDAD, GEYMSLUR EDA SLÍKT. INNTÖK VEITNA ERU TEKIN INN Í HVERT OG EITT SÉRRÝMI. GERT ER RÁÐ FYRIR HITASTIGI 18°C > T<sub>i</sub> > 10°C. FORMBREYTINGAR ERU SKV. FLOKKI B SKV. GR. 8.2.4 Í BYGGINGARREGLUGERÐ (IDNADARHÚSNÆÐI, VERKSTÆÐI, VÖRUGEYMSLUR).

BYGGINGIN ER STADSTEYPT MED SAMLOKUEININGUM Á ÞAKI. UNDIRSTÓÐUR ERU STEINSTEYPTAR. BOTNPLATA ER STEINSTEYPT MED 100 mm PLASTEINANGRUNV 24 kg/m<sup>3</sup> UNDIR GÖLFI OG A.M.K. 500 mm NIDUR MED SÖKKLUM. ÚTVEGGIR HÚSSINS ERU STEINSTEYPTIR 200 mm ÞYKKIR. EINANGRADIR MED STEINULL OG KLÆDDIR LIGGJANDI BÁRÚALI. ÞAK ER KLÆTT STEINULLARSAMLOKU EININGUM 129 mm ÞYKKUM. EININGAR ÞAKS HVÍLA Á LÍMTREBITUM.

INNVEGGIR MILLI RÝMA ERU STEINSTEYPTIR 200 mm VEGGIR BRUNAMÓTSTADA REI120. INNVEGGIR ERU EKKI SÝNDIR Á TEIKNINGUM. HÚSBYGGJANDI UM AFHENDA RÝMI AN INNVEGGJA OG INNRETTINGA OG HVER OG EINN EIGANDI MUN INNRETTA HÚSNÆÐID MIDAD VID SÝNAR ÞARFIR. GERT ER RÁÐ FYRIR AD INNVEGGIR VERDI LÉTTIR GIPSEGGIR. BYGGDIR UPP MED TIMBURSTÓÐUM, EINANGRADIR AD FULLU MED 95 mm STEINULL OG KLÆDDIR KROSSVID OG GIPSI BEGGJA VEGNA SPARTLADIR OG MALADIR. GOLF ER STEYPT. ANNAR FRÁGANGUR GÖLFS, MALLIN, EPOXY, FLÍSALOÐN EDA ANNAD VERÐUR Í HÖNDUM HVERS EIGANDA EFTIR NOTKUN SÉRRÝMIS. VEGID MEDALTAL U-GILDA ÚTVEGGJA ER 0,77 W/m<sup>2</sup>C OG LEIDNITAP Á FERMETRA GÖLFS ER 1,10 W/m<sup>2</sup>C.

GLUGGAR ERU ÁLUGLUGGAR MED TVÖFOLDU EINANGRUNARGLERI. GÖNGUHURDIR ERU ÚR ÁLLI AKTUSURHURDIR ERU HEFDBUNDNAR GLUGGALAU SAR MED MÓTOROPNUN. LOFTRASING ER ALMENN MED OPNANLEGUM FÖGUM.

MÓGULEIKI ER AD SETJA MILLILOFT Í RÝMI EN HVER OG EINN EIGANDI ÞARF AD SJEKJA UM ÞAD, HÁÐ ÞÖRFUM HVERS OG EINS.

EKKI ERU SETTAR SNYRTINGAR Í RÝMIN EN GERT ER RÁÐ FYRIR ÞVI Í LAGNAHÖNNUN AD HÆGT SE AD SETJA UPP SNYRTINGU SIDAR OSKI EIGANDI ÞESS. RAFMAGNSTAFLA, KALDAVATNSINN TAK OG HITAVEITUNNTAK ER FYRIR HVERT RÝMI.

FRÆRNNISLAGNIR ERU ÚR PVC NEDAN PLOTU EN PP OFAN BOTNPLÖTU. NEYSLUVATNSLAGNIR ERU PEX-LAGNIR, RÖR Í RÖR KERFI SEM STEYPT ER INN AUK MÓGULEGRÁ AL-PEX LAGNA EFTIR ÞÖRFUM. HITALAGNIR ERU PEX GÖLFHITALAGNIR. HÁMARSKHITASTIG NEYSLUVATNS SKAL UPPTYLLA BYGGINGARREGLUGERÐ. OFANVATNI VERÐUR RÁDSTAFAD INNAN LÓÐAR EDA Í OPINNI SKURD VID GÖTU Í SAMRÆMI VID KRÖFU Á LÓÐARBLADI.

GERT ER RÁÐ FYRIR TVEIUM R BILASTÆÐI FYRIR HVERT SÉRRÝMI. AD AUKI ERU STADSETT TVO BILASTÆÐI FYRIR HREYFIHJAMLADA EN HÆGT ER AD SETJA UPP SLÍKT BILASTÆÐI VID HVERT SÉRRÝMI MED EINFÖLDUM HÆTTI EF ÞÖRF ER Á ENDA BIDUR BILASTÆÐI HÚSSINS UPP Á ÞAD MIDAD VID STÆRD, HÆÐARSETNINGU OG ANNAD. LÖD VID INNGANG SKAL HÆÐARSETT ÞANNIG AD AÐGENGI FRÁ BILASTÆÐUM AD INNGANGI SE HINDRUNARLAUS.

LÖD ER MED BUNDNU YFIRBORDI MALBIKI. HÆÐARMUNUR AD AUSTANVERÐU Í LÖDINNI VERÐUR JAFNADUR MED GRÖTHLEDSL U EDA SAMBÆRILEGU Í SAMVINNU VID LÓÐARHAFNA HÖLMBERGSBRAUTAR 13. SORP VERÐUR LEYST AF HVERJUM EIGANDA FYRIR SIG, HÁÐ STARFSEMI Í HVERJU RÝMI. GERT ER RÁÐ FYRIR FLOKKUN SORPS EINS OG REGLUR BÆJARFELAGSINS KVEDA Á UM. FRÁGANGUR LÓÐARMARKA SKAL VERA Í SAMRÁDI VID NÁGRANNA ÞAR SEM ÞAD Á VID.

**BRUNAVARNIR:**  
 BYGGINGIN ER SKIPT Í 14 BRUNAHÖLF Þ.E. HVER SÉREIGN ER SÉRSTAKT BRUNAHÖLF. MILLI SÉRRÝMA ERU REI120 VEGGIR. KOMA SKAL REYKSKYNNJURUM FYRIR Í HVERJU RÝMI Í SAMRÆMI VID GRUNNMÝNDU TEIKNINGA. HANDSLOKKVITÆKI SKAL VERA VID GÖNGUHURD Í HVERJU RÝMI. SORPSKÝLI SEU ÞAU SETT UPP SKULU UPPTYLLA KRÖFUR EIÐO.

EINANGRUN: EINANGRUN BOTNPLÖTU 100 mm PLAST U-GILDI 0,3 ÚTVEGGIR - steinull 100 mm U-GILDI 0,4 W/m<sup>2</sup>C ÞAK ER EINANGRAD MED 129 mm ÞAKULL U-GILDI 0,28 W/m<sup>2</sup>C ALLT GLER ER TVÖFALT K-GLER

KÖLNUNARTÖLUR - KRÖFUR:  
 BOTNPLATA U-GILDI 0,40  
 ÚTVEGGIR U-GILDI 0,40  
 ÞAK U-GILDI 0,30  
 HURDIR U-GILDI - ENGAR  
 GLUGGAR U-GILDI 0,30

**BRUNAVARNIR:**

**Markmið Brunahönnunar:** Eldvarnarþjónustan framsetur eftirfarandi brunahönnun og skýring með það að markmiði að tryggja öryggi fólks, dýra, umhverfi og eignavermð gagnvart bruna. Hönnunin tekur mið af allri byggingunni sem heild og því sem henni tengist s.s. vatnsflut til slökkvistarfa og aðkomu víðbragðaðla.

**Forsendur hönnunar:** Til grundvallar brunahönnunar er byggingarreglugerð nr. 112/2012 og 350/2013 með síðari breytingum, grein 9.2.2. liður A. EKKI er um að ræða frekari grunngæði eða brunavarnarskýringu.

**Flokkun og notkun byggingar:** Um er að ræða um 1.500m<sup>2</sup> nýbyggingu sem er skipt niður í fjóran ólíklega 100 m<sup>2</sup> sérrými fyrir umfangsminni starfsemi og hvers konar iðnað s.s. verkstæði, geymslurými eða sambærilegt.

Mannvirkð er í notkunarlokki 1 skv. Töflu 9.01. Gert er ráð fyrir að fólk þekki fótaleiðir og sé almennt fært um að þjarga sér sjálf út á öruggt svæði við eldsvoða. EKKI er gert ráð fyrir að fólk geti gætt mannvirknu.

**Lýsing brunavarna:**

**Burðarvirki:** Megin burðarvirki hússins eru staðsettyr 200mm þykkir úr- og skilveggir milli sérrýma. Í þakvirki eru Límtréðlar sem bera steinullarsamlokueiningar 129 mm þykkar. Brunamótstaða þakvirki (límtre) er a.m.k. RE60.

**Brunahöfurn:** Steypir 200 mm þykkir skilveggir milli rýma skipta byggingunni upp í 14 megin brunahöf með a.m.k. EI90 brunamótstöðu. EKKI er talið þörf á að aðskilja inntak veitna í sérrýmum sérstaklega með brunahöfundum veggjum. Rafmagnsintak og talfa verði þó í þar til gerðum mælaskáp og inntök fráenging þannig að ekki stafi hættfa af.

**Klæðningar:** eru skv. ÍST EN 13501. Innanhúsklæðningar eru í flokki1 (K10 B.s1-d0). Gólfefni eru í flokki G (Dfl-e1) í stöð rýnum. Gólfefni í lageryjum eru a.m.k. í flokki Cf-s1. Þakklæðningar eru a.m.k. í flokki B(reof) G2.

**Fótaleiðir:** Tvar dháðar fótaleiðir eru frá hverju sérrými. Frá engum stað er lengra en 45m í næsta útgang.

**Brunaviðvörðun:** Vísad er í ákvæði í töflu 9.02. um brunaviðvörðunarkerfi og grein 9.4.3. um staka skynjarar. Selja skal tvo staka reykskynjarara með hjólgjafa og eftir atvikum með ljósmarkjum í hvert sérrými byggingarinnar til að skynja og láta vita af eldi með sem bestum hætti. Til viðvörðunar er einn skynjari fyrir hverja 80 m<sup>2</sup>. Hjólstýtur hars í hverju sérrými sé ekki undir 75 db.

**Reyklosun:** Reykræsing er almennt um glugga og hurðir. Engar brunatæknilegar ráðstafanir eru gerðar til frekari útoftunnar enda burðarvirki a.m.k. REI60.

**Slökkvitæki** skv. ÍST EN3 skulu m.a. staðsett við inngang skv. grunnmýnd, t.d. 6l létvatn og 5 kg koleyra við rafmagnstöflu. Slökkvitækin skulu sett upp af viðurkenndum aðila. Staðsetning slökkvitækja skulu vera sýnileg - merkt með til þessa gerðum skiltum. EKKI er talið þörf á brunastöngu meðhö við söfnuðan notkun og starf sérrýma.

**Út- og neyðar lýsing:** Út- og neyðarlýsing er í hverju sérrými skv. byggingarreglugerð. ÍST EN 1838. ÍST EN6172 og ódórum tengdum stöðlum. Neyðarlýsing er 5 lux yfir slökkvitækjum og rafmagnstöflurintaksrými. Neyðarlýsing skv. "opnum svæðum" er (0,5 lux) í söllum. Útjöf verða við báða útganga sérrýma hússins.

**Eftirlit og viðhald:** Gera skal þjónustusamning við viðurkenndan aðila um eftirlit og viðhald á handvirkum slökkvibúnaði og út- og neyðarlýsingu.

**Aðkoma slökkviliðs og vatn til slökkvistarfa:** Aðkoma slökkviliðs er frá öllum hlöðum, sjá áfötubýmynd. Vatn til slökkvistarfa er tekið úr veitukerfi Reykjanestjajar. Samkvæmt eldri mælingu á áfötubum brunaharna á svæðinu þá sjna mælingar að vatnsvæðan gefur a.m.k. 2.200 l/min við 100 kPa rennisslþrýsting. Stöðuprýstingur veitunnar mælist um 450 kPa á þessu svæði.

**Slökkvitatnþörf:** hefur verið metin skv. leiðbeiningum HMS og reynist vera um 570 l/min. við rennisslþrýsting 100 kPa og er fullnægjandi fyrir Hölmbergsbraut 13.

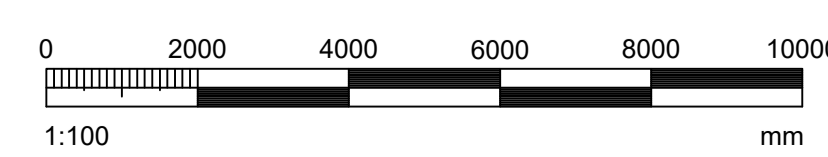

Hönnunarstjóri: <i>Steinn Valdimarsson 270643879</i>		Tölvunafn.	
<b>HÖLMBERGSBRAUT 13,</b> <b>REYKJANESBÆR</b> <b>ÚTLIT SUÐUR OG NORÐUR</b>		Mælikvæði	Hannað SvA Agust 2023
		1:100	Teiknað SvA Agust 2023
		Samþ.	<i>S. Vald</i>
		Plottað	07.09.2023
<b>Beimur ehf.</b> Verkfæðingjónusta Sveins Vald. Suðurgarði 1, 230 Reykjanest. hl. 510817-0950 Sími: 595 2710. Netf. beimur@beimur.is Sveinn Valdimarsson MVFI hl. 271068-3879		Teikningarnúmer	
		<b>A103</b> <b>10-29</b>	
Breyting:			
Ath.			

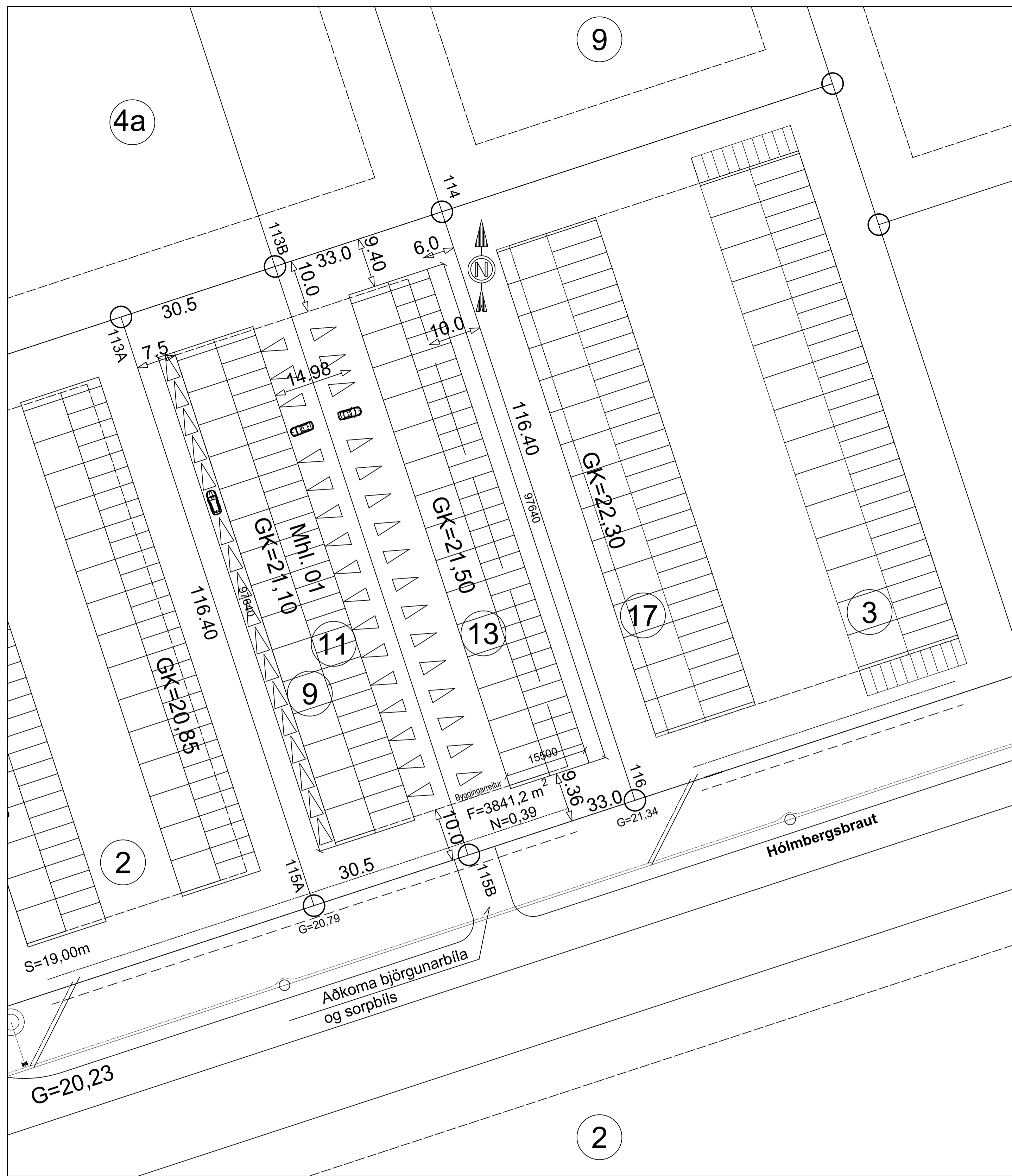

Afstöðumynd  
1:500

**HNITASKRÁ**  
NR. AUSTUR NORÐUR  
113A 325476.515 395232.062  
113B 325505.496 395241.568  
114 325536.830 395251.845  
115A 325512.796 395121.456  
115B 325541.776 395130.963  
116 325573.106 395141.239

KVADIR :  
KVÖÐ UM SAMEIGINLEGA INNKEYRSLU  
KVÖÐ UM INNTAK HITAVEITU OG NEYLSUVATN  
KVÖÐ UM 2 STK. 50 MM ÍDRÁTTARRÖR FYRIR  
RAFMAGN OG SÍMA AD LÖÐARMÖRKUM  
YFIRFALLSVATNI SKAL KOMA NIÐUR INNAN LÖÐAR  
EBA Í ÖPINN SKURÐ VÍÐ GÖTU

Skráningartafla: Hólmsbraut 13					Skrásetjari: Sveinn Valdimarsson													
Landeignanúmer: L230920					Kennitala: 271068-3879													
Matshlutanúmer: 01					Útgáfa: 5.00 Dags: 27.8.2023													
Prenta																		
Uppskipting og lýsing					Stærðir													
D0	D1	D2	D3	D4	D5	D5M	D6	D7	D8	D9	D10a	D10b	D11	D12	D13	D14	D15	
Lokun	Rými hæð-roð	Notkun texti	Höfuð-flokkun	Eignar-hald	Botnflötur m²	Milliflötur m²	Stigar m²	Op m²	Brúttóflötur m²	Brúttóflötur sh < 1,8	Salarhæð min	Salarhæð max	Brúttó rúmmál m³	Nettóflötur m²	Birt flatarmál m²	Rekintala skiptarúmmáls	Skipta-rúmmál m³	
<b>Matshluti Botn</b>					1.513,8	0,0	0,0	0,0	1.513,8	0,0				9.491,2	1.403,4	1.513,8		8.518,638
01 1. Hæð					1.513,8	0,0	0,0	0,0	1.513,8	0,0				9.188,4	1.403,4	1.513,8		
A	0101	lónaóarhús	N	0101	111,3				111,3		5,10	7,04	675,6	100,5	111,3	6,07	610,035	
A	0102	lónaóarhús	N	0102	107,6				107,6		5,10	7,04	653,1	100,2	107,6	6,07	608,214	
A	0103	lónaóarhús	N	0103	107,6				107,6		5,10	7,04	653,1	100,2	107,6	6,07	608,214	
A	0104	lónaóarhús	N	0104	107,6				107,6		5,10	7,04	653,1	100,2	107,6	6,07	608,214	
A	0105	lónaóarhús	N	0105	107,6				107,6		5,10	7,04	653,1	100,2	107,6	6,07	608,214	
A	0106	lónaóarhús	N	0106	107,6				107,6		5,10	7,04	653,1	100,2	107,6	6,07	608,214	
A	0107	lónaóarhús	N	0107	107,6				107,6		5,10	7,04	653,1	100,2	107,6	6,07	608,214	
A	0108	lónaóarhús	N	0108	107,6				107,6		5,10	7,04	653,1	100,2	107,6	6,07	608,214	
A	0109	lónaóarhús	N	0109	107,6				107,6		5,10	7,04	653,1	100,2	107,6	6,07	608,214	
A	0110	lónaóarhús	N	0110	107,6				107,6		5,10	7,04	653,1	100,2	107,6	6,07	608,214	
A	0111	lónaóarhús	N	0111	107,6				107,6		5,10	7,04	653,1	100,2	107,6	6,07	608,214	
A	0112	lónaóarhús	N	0112	107,6				107,6		5,10	7,04	653,1	100,2	107,6	6,07	608,214	
A	0113	lónaóarhús	N	0113	107,6				107,6		5,10	7,04	653,1	100,2	107,6	6,07	608,214	
A	0114	lónaóarhús	N	0114	111,3				111,3		5,10	7,04	675,6	100,5	111,3	6,07	610,035	
<b>Athugasemdir</b>																		
<b>Sameignir sumra</b>																		
Eignar-hald	Notkun texti	Y-eignarhald	Notkun texti	Rekni-regla	Eignarhlutur													
					Skiptarúmmál													
Eignar-hald	Notkun texti	Birt flatarmál m²	Sérígn m² án sameignar	Sérígn og sameign m²														
0101	lónaóarhús	111,3	610,035	610,035														
0102	lónaóarhús	107,6	608,214	608,214														
0103	lónaóarhús	107,6	608,214	608,214														
0104	lónaóarhús	107,6	608,214	608,214														
0105	lónaóarhús	107,6	608,214	608,214														
0106	lónaóarhús	107,6	608,214	608,214														
0107	lónaóarhús	107,6	608,214	608,214														
0108	lónaóarhús	107,6	608,214	608,214														
0109	lónaóarhús	107,6	608,214	608,214														
0110	lónaóarhús	107,6	608,214	608,214														
0111	lónaóarhús	107,6	608,214	608,214														
0112	lónaóarhús	107,6	608,214	608,214														
0113	lónaóarhús	107,6	608,214	608,214														
0114	lónaóarhús	111,3	610,035	610,035														
<b>Alls</b>		<b>1.513,8</b>	<b>8.518,638</b>	<b>8.518,638</b>														
					<b>Botnplata</b>		<b>Hjúpflötir</b>											
	Loð m²	Botnplata m²	Botnplata m²	Úlvegir m²	Þar af: Glugga- og dyraop m²	Þar af: Þak m²	Þar af: Þakgluggar og þakop m²	Efsti hæðarkóti	Ummál ofanjarðar									
<b>Matshluti</b>	3841,2	302,8	1.513,8	1.184,0	381,4	1.559,7	0,0	7,0	226,3									
					<b>Yfirlit</b>	<b>D5 Botnflötur m²</b>	<b>D5M milliflötur m²</b>	<b>D7 op m²</b>	<b>D8 Brúttóflötur m² með V og F</b>	<b>D8 Brúttóflötur undir 1,8 m með V og F</b>	<b>D11 Brúttórúmmál m³</b>	<b>D12 Nettóflötur m²</b>	<b>D13 birt flatarmál m²</b>					
A rými		1.513,8				1.513,8				9.188,4	1.403,4	1.513,8						
Svalir A lokun																		
B rými																		
C rými																		
Fylgrymi (F)																		
Afgangsrými (V)																		
Botnplata										302,8								
<b>Samtals:</b>		<b>1.513,8</b>	<b>0,0</b>	<b>0,0</b>	<b>1.513,8</b>	<b>0,0</b>	<b>0,0</b>	<b>1.513,8</b>	<b>0,0</b>	<b>9.491,2</b>	<b>1.403,4</b>	<b>1.513,8</b>						
					Flatarmál nýtingarhlutfalls er A rými + B rými, undanskilið er brúttóflatarmál rýma með salarhæð lægri en 1,8 m, samkvæmt skipulagsreglugerð 2013 (breyting var gerð 2016). Notkun rýma hefur ekki áhrif á útreikning nýtingarhlutfalls.													
					Flatarmál til útreiknings nýtingarhlutfalls													
					1.513,8			3.841,2			0,39							

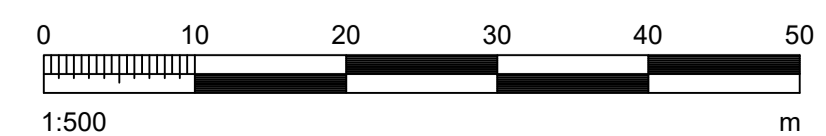

Hönnunarstjóri: *Sveinn Valdimarsson 271068-3879*

Tölvunafn:

**HÓLMBERGSBRAUT 13,**  
**REYKJANESBÆR**  
**AFSTÖÐUMYND OG SKRÁNINGARTAFLA**

Mælikvæði: **1:500**

Teiknað: SvA  
Samp: SvA  
Plottað: 07.09.2023

Teikningarnúmer: **A104**  
**10-29**

Breyting: 

--	--	--	--	--

Ath:

Beimur ehf.  
Verkfræðipjónusta Sveins Vald.  
Suðurgata 1, 230 Reykjavík, tel. 510817-0950  
Sími 992 2710, Netf. beimur@beimur.is

Sveinn Valdimarsson MVFI kt. 271068-3879