

1 Norður
1:100

SKRÁNINGARTAFLA

Skráningartafla: Brekadalur 69, 260 Reykjaneshæð		Skráningari: Þorgeir Magnússon																
Landeignanúmer: 233033		Kennitala: 160777-3829																
Matahlutanúmer: 01		Útgáfa: 5.03																
Dagsetning og lýsing		Dags: 25/01/2024																
D0	D1	D2	D3	D4	D5	D6	D7	D8	D9	D10a	D10b	D11	D12	D13	D14	D15		
Lokun	Rými- hæð-rób	Notkun- teiti	Höfuð- tölukn	Eignar- hæð	Botnfl. m²	MSM fl. m²	Sjár fl. m²	Op fl. m²	Brúttófl. m²	Brúttófl. m² < 1.8	Salafl. m²	Salafl. m² max	Brúttó rúmfl. m²	Nettófl. m²	Birt flatarmál m²	Rekstrifla skiptarúmfl. m²	Skiptarúmfl. m²	
					247.3	0.0	0.0	0.0	247.3	0.0			992.2	216.0	247.3		787.682	
													49.5					
	01	1. hæð			247.3	0.0	0.0	0.0	247.3	0.0			942.7	216.0	247.3			
A	0101	Íbúð	N	0101	208.9				208.9		3.20	4.00	819.8	182.1	208.9		3.62	659.202
A	0102	Bílskur	N	0101	38.4				38.4		3.20	3.20	122.9	33.9	38.4		3.20	108.480
Athugasemdir																		
Eignar- hæð																		
Notkun- teiti																		
Birt flatarmál m²																		
Skiptarúmfl. m²																		
Sérségn og sérségn m²																		
0101																		
Íbúð																		
247.3																		
787.682																		
787.682																		
Alls																		
247.3																		
787.682																		
787.682																		
Botnplata																		
Hjúpfl. m²																		
Dær af:																		
Dær af:																		
Lóð m²	Botnplata m²	Botnplata m²	Úlveggr m²	Glugga- og styrp m²	Dak m²	Dælguggar og þakpíp m²	ESB handkerki	Ummál ofarjarðar										
Matahluti	1305.0	49.5	247.3	303.8	120.6	247.3	0.0	4.0	84.4									
Yfirlit																		
D6 Botnfl. m²																		
D6M m. millifl. m²																		
D7 op m²																		
D8 Brúttófl. m² m.e. V og F																		
D9 Brúttófl. m² undir 1.8 m m.e. V og F																		
D11 Brúttórúm fl. m²																		
D12 Nettófl. m²																		
D13 birt flatarmál m²																		
A rými	247.3																	
Skjal A lokun	247.3																	
B rými																		
C rými																		
Fryggjum (F)																		
Aðgangsrými (V)	49.5																	
Botnplata	247.3																	
Samtals:	247.3	0.0	0.0	247.3	0.0	992.2	216.0	247.3										
Flatarmál nýtingarhlutfalls er A rými + B rými, undanskild er bruttóflatarmál rýma með salafl. lægri en 1.8 m, samkvæmt skipulagsreglugerð 2013 (breyting var gerð 2016). Notkun rýma hefur ekki áhrif á útreikning nýtingarhlutfalls.																		
Flatarmál til útreiknings nýtingarhlutfalls																		
m²																		
Lóð m²																		
Hlutf. m²																		
247.3																		
1,305.0																		
0.19																		

TÆKNIPJÓNUSTA SÁ ehf
HAFNARGATA 60
230 KEFLAVÍK
S: 421-5105
sigurdur@t-sa.is

Brekadalur 69
260 Reykjaneshæð

Einbýlishús
Afstöðumynd og skráningartafla

Hannað	ÞHG	Teiknað	ÞM
Yfirfarið	SÁ	Dags	10.1.2024
mkv. 1:500		nr.	1162 - 103

Hönnunarstjóri

Þorgeir Magnússon

Hönnuður

NR.	DAGS.	BREYTING.	AF
1			
2			
3			
4			
5			

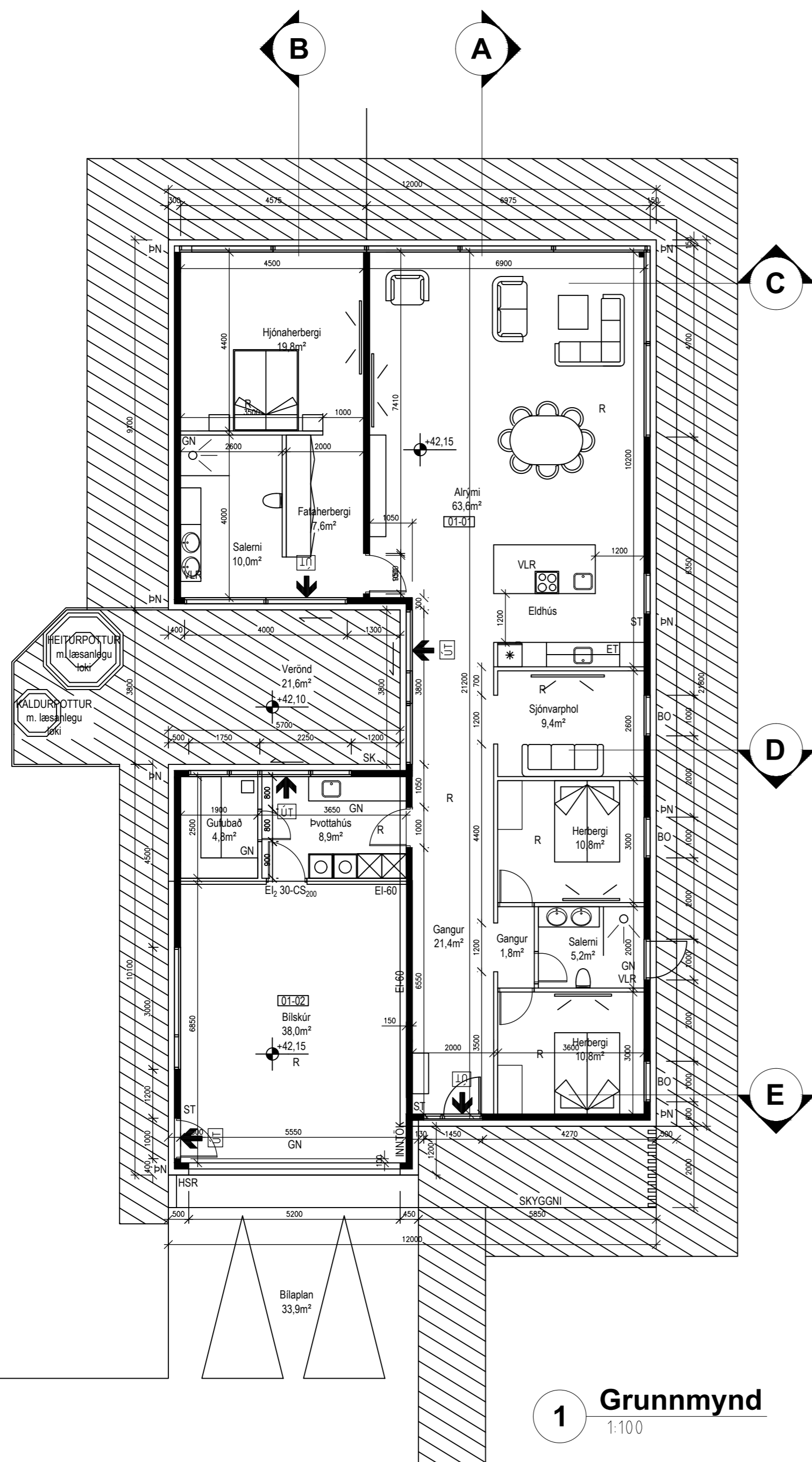

- SKÝRINGAR
- GÓLFKVÓTI
 - GN GÓLFNIDURFALL
 - PN ÞAKNIDURFALL
 - SK SKOLKRANI
 - LR LOFTRÆSTING
 - VLR VÉLRÆNLOFTRÆSTING
 - R REYKSKYNJARI
 - ST SLÖKKVITÆKI
 - ET ELDVARNARTEPPI
 - BO ÞJÓRGUNAROP
 - ÖG ÖRYGGISGLER
 - HLR HLEÐSLUSTÖÐ RAFBÍLA

1 Grunnmynd
1:100

TÆKNIDJÓNUSTA SÁ ehf
HAFNARGATA 60
230 KEFLAVÍK
S: 421-5105
sigurdur@t-sa.is

Brekadalur 69
260 Reykjanesbær

Einbýlishús
Grunnmynd

Hannað DM	Teiknað DM
Yfirfarið SÁ	Dags 10.1.2024
mkv. 1:100	nr. 1162-101

Hönnunarstjóri
Sigríður Guðjónsdóttir
Hönnuður

NR.	DAGS.	BREYTING.	AF
1			
2			
3			
4			
5			

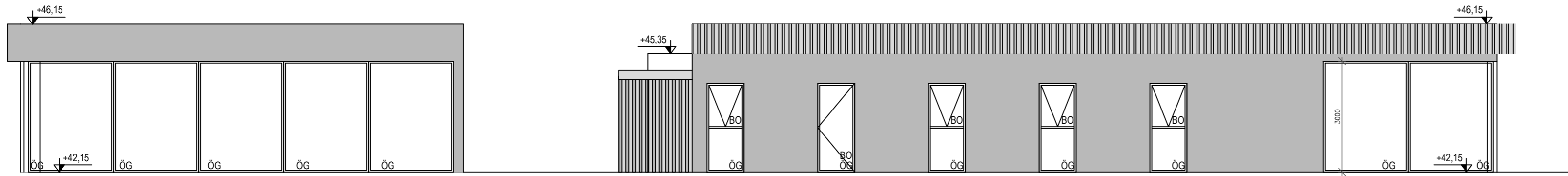

1 Norður
1:100

2 Austur
1:100

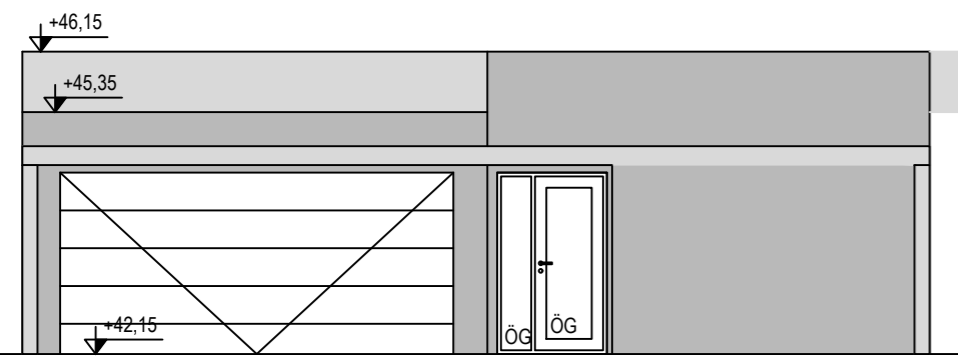

3 Suður
1:100

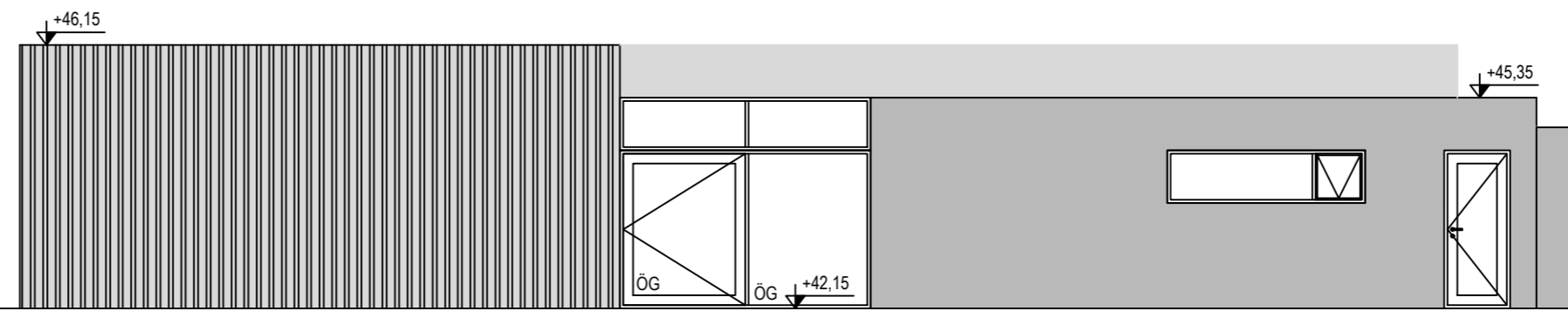

4 Vestur
1:100

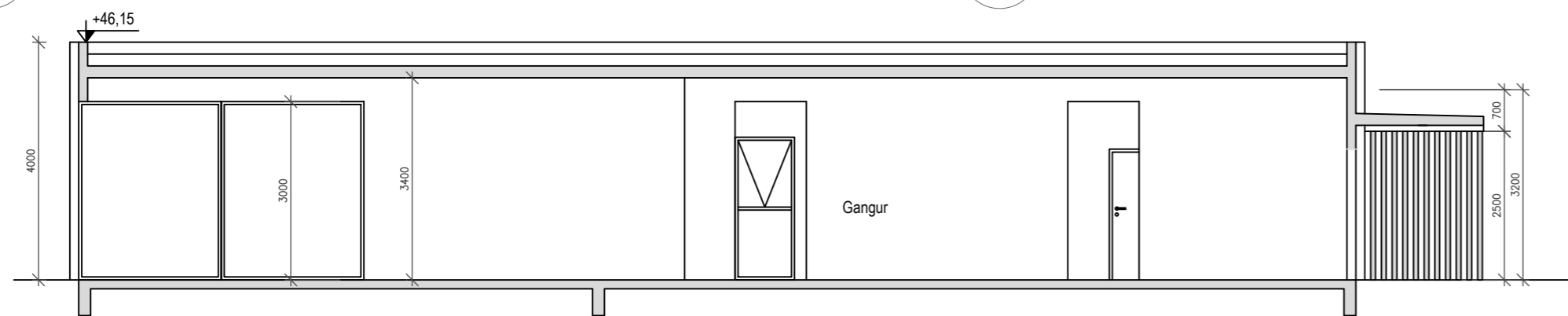

A Snið
1:100

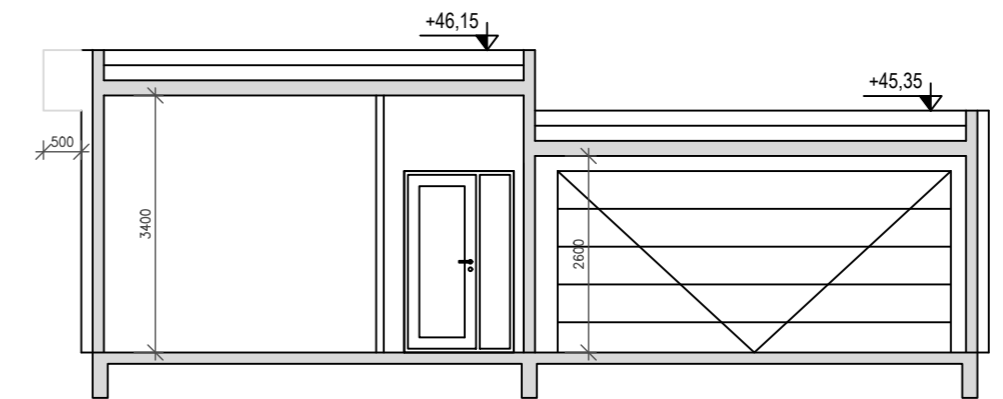

E Snið
1:100

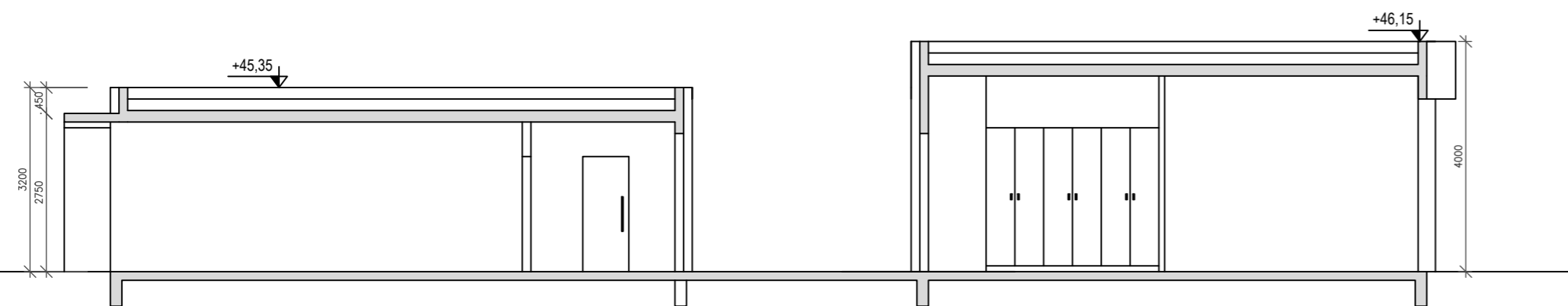

B Snið
1:100

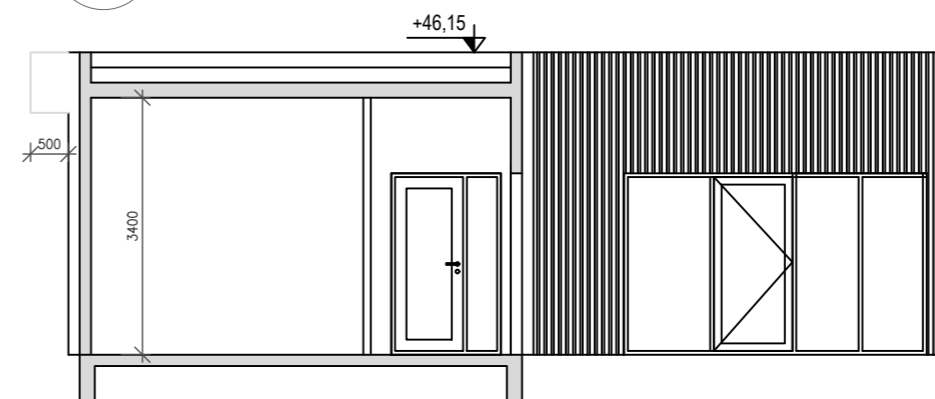

D Snið
1:100

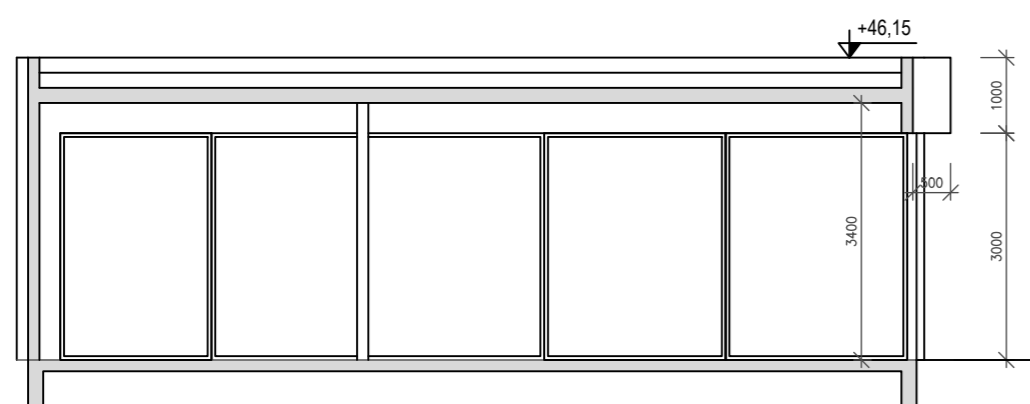

C Snið
1:100

TÆKNIÐJÓNUSTA SÁ ehf
HAFNARGATA 60
230 KEFLAVÍK
S: 421-5105
sigurdur@t-sa.is

Brekadalur 69
260 Reykjanessbær

Einbýlishús
Útlit og snið

Hannað	PHG	Teiknað	DM
Yfirfarið	SÁ	Dags	10.1.2024
mkv.	1:100	nr.	1162-102

Hönnunarstjóri

Sigríður Guðjónsdóttir

Hönnuður

NR.	DAGS.	BREYTING.	AF
1			
2			
3			
4			
5			

Byggingarlýsing og greinargerð hönnuðar :

Brekadalur 69, 260 Reykjanesbær.

Um er að ræða nýbyggingu á einnar hæðar einbýlishúsi.

Landeignanúmer lóðar: L233033
Matshluti: 01
Fasteignanúmer: F2519532
Staðgreinir: 2000-5-

a. Almenn:
Brekadalur 69, 260 Reykjanesbær.

b. Notkun:
Einbýlishús
Byggingarnar eru í notkunarflokki 3 í samræmi við gr. 9.1.3 í Byggingarreglugerð nr. ¹¹²/₂₀₁₂.

c. Helstu stærðir:
Notkun: Birt flatarmál: Rúmmál:
Einbýlishús 247,3 m² 942,7 m³
Samtals: 247,3 m² 942,7 m³

d. Stærð lóðar, nýtingarhlutfall:
Heildarstærð: 1.305 m²
Nýtingarhlutfall skv. dsk 0,18: 0,19
Bílastæði eru 4.

e. Burðarvirki:
Húsið er staðsteypt með steyptri plötu í þaki. Undirstöður eru steyptrir sökkul veggir úr járnbentri steinsteypu. .
Burðarvirki hefur verið yfirfarið af burðarvirkishönnuði.

f. Útanhússfrágangur:
Útveggir:
Útveggir eru klæddir með álklaðningu á álundirkerfi, einangraðir með 100mm steinullareinangrun. Öndunardúk skal komið fyrir utan á einangunina.

Þak:
Þak er einhalla með lámark 1:40 halla. Viðsnúð þak með tvöföldum þakpappa, 200mm xps einangrun og 100mm farg.

Gluggar og Hurðir:
Gluggar og hurðir eru ál/tré og ál í stærri gluggum. Glerjað með þreföldu og tvöföldu gleri í svörtum lit. Allt gler sem nær neðar en 600 mm frá gólfi er öryggisgler, hert eða samlímt og skal aðlagð aðstæðum.

g. Handrið:
Handrið eiga að vera í kringum verönd og skulu vera í fullu samræmi við gr. 6.5.4 í byggingarreglugerð nr. ¹¹²/₂₀₁₂. Þau skulu aldrei vera lægri en 0,9 m. Ekki er um handrið að ræða innan byggingarinnar.
Handrið á útisvæðum skulu vera að lágmarki 0,9 m á hæð.

h. Einangrun, heildarleiðnitap og heildarorkuþörf:
U-gildi einstakra byggingarhluta uppfylla ÍST 66:
Þak: Kólnunartala U (W/m²K) = 0,20
Útveggir Kólnunartala U (W/m²K) = 0,40
Gólf á fyllingu Kólnunartala U (W/m²K) = 0,30
Gluggar, k-gler: Kólnunartala U (W/m²K) = 2,00
Hurðir: Kólnunartala U (W/m²K) = 3,00

Einangrun:
Sökkular eru einangraðir að innan með 100mm EPS einangrun og utan með 50mm steinullar múrplötum. Undir gólfplötu er einangrað með 100mm EPS einangrun. Útveggir eru einangraðir með 100mm steinullar einangrun á veggjum að utanverðu. Þak er einangrað með 200mm XPS einangrun. Í gluggum er þrefalt og tvöfalt einangrunargler.

i. Innanhússfrágangur:
Loft- og veggklæðningar innanhúss eru a.m.k. í flokki 2. Bílskúr skal vera í flokki 1.

Innveggir:
Innveggir eru úr timburgrindum klæddir með 12mm krossvið og 12,5 mm gifsklæðningu beggja vegna EDA sambærilegu.

Innihurðir:
Innihurðir eru hefðbundnar timbur hurðar.Hindrunarlaus umferðarbreidd allra dyra innahúss skal vera minnst 0,80 m og hæð minnst 2,00m.

Gólfefni:
Gólfefni í flokki Cfl-s1. Parket og flísar á gólfum í íbúð og epoxy eða flísar á bílskúr.

Loft:
Loft eru spörtluð og máluð, heimilt er að strengja dúkur í loft. Í alrými er lagt til að klæða með viðarklæningu með hljóðisogsefni.

j. Kerfisloft, uppbyggð gólf eða kerfisgólf:
Engin kerfisloft, uppbyggð gólf eða kerfisgólf eru innan byggingarinnar.

k. Lagnir:
Salerni með vaski, klósetti og sturtu. Vaskur í eldhúsi, ræstirými og bílskúr.
Frárennsli:
Frárennsli tengist í frárennsliskerfi Reykjanesbæjar.
Neysluvatn:
Neysluvatnskerfi er hefðbundið neysluvatnskerfi, bæði heitt og kalt.
Hitakerfi:
Hitakerfi er um hitaveitu.
Heitur pottur:
Heitur pottur er á lóð og skal lokið á honumm tryggja að börn og fullorðnir geti ekki fallið í hann.

Loftræsing:
Öll rými eru náttúrulega loftræst um opnanleg fög. Önnur rými sem ekki eru með opnanlegt fag skulu hafa vélræna loftræstingu. Lagt er til að loftræstikerfi verði komið fyrir í húsinu með orku endurnýtingu.

Raflagnir:
Raflagnir verða hefðbundar
Raflagnahönnun skal uppfylla staðla ÍST 150 og ÍST 200

l. Brunavarnir:
Brunamótstaða aðalburðarvirkja er R90 og þaks R60
Allar klæðningar á veggjum og í lofti inni eru í flokki 2 og úti í flokki 2..

BO = björgunarop úr vinnurými (940x940mm) stærðir sýndar á grunnmynd
R = reykskynjurum skal komið fyrir í öllum rýmum
SL = slökkvitæki- dufttæki (ABC)
ET = eldvarnarteppi
Reykskynjarar eru í inngangi - sjá grunnmyndir.
----- handslökkvitæki verða sett upp í samráði við eldvarnareftirlitið

Brunahólfun
Húsið er eitt brunahólf.

Brunaviðvörunarkerfi
Húsið verður með hefðbundna reykskynjara sem brunaviðvörðun.

Reyklosun
Reyklosun er um glugga og hurðir.

Aðkoma slökkviliðs
Aðkoma slökkviliðs er frá aðliggjandi Brekadal.

m. Hljóðvist
Ekki er um neinar sérstakar kröfur í deiliskipulagi svæðisins.
Byggingin skal hönnuð samkvæmt ÍST45:2016 í flokki C.
Hefðbundinn frágangur hljóðvistar verður í öllum innveggjum íbúðar.

n. Öryggisbúnaður:
Byggingin verður búin hefðbundnu öryggiskerfi fyrir innbrot.

o. Tæknibúnaður:
Ekki er um neinn tæknibúnað að ræða í húsinu fyrir utan hefðbundnar innbrotavarnir.

p. Aðgengi og algild hönnun.
Byggingin er hönnuð í samræmi við kröfur sem gildir fyrir þá notkun sem byggingin er ætluð fyrir.
Hönnun er í samræmi við gildandi byggingarreglugerð nr. 112/2012.
Leitast er við að fylgja reglum um algilda hönnun með því að:

Hámarks hæð þröskuldar við útihurðir er 25mm.
Á inngangs-/útihurðum og brunahólfandi hurðum á pumpum skal hámarks átak við opnun verða 25 N á handfangi og hámarks þrýstingur/tog vera 40 N.
Umferðarbreidd hurða innan byggingar skal vera min. 0,80 m.
Hindrunarlaus leið skal vera frá bílastæðum fyrir hreyfihamlaðra að aðalinnangi byggingar.
Ef steypit plan verður að inngangi þá skal gera ráð fyrir snjóbræðslu.

q. Frágangur lóðar.
Aðkoma að byggingunni er um aðkomuveg frá Brekadal.
Lýsing á lóð verður þannig að hún veldur hvorki óþarfa ljósmengun, óþægindum fyrir nágretta né truflar umferð utan lóðar

r. Meðhöndlun sorps og meðferð hættulegra efna.
Sorpskýli fyrir sorptunnur er staðsett við lóðamörk innan lóðar og skal fjöldi og gerð sorpláta vera skv. kröfum bæjarfélagsins í hverfinu..
Lóðarhafi skal sjá um að koma öðru sorpi í gáma á vegum sveitarfélagsins í tilheyrandi grenndarstöðvar.

s. Sértaekar aðgerðir.
Ekki er um að ræða neinar sértaekar aðgerðir í þessari byggingu.

t. Rakapétting.
Einangrun sökkuls, veggja og þaks munu tengjast þannig að ekki myndist kuldabryr.

TÆKNIÞJÓNUSTA SÁ ehf

HAFNARGATA 60
230 KEFLAVÍK
S: 421-5105
sigurdur@t-sa.is

Brekadalur 69
260 Reykjanesbær

Einbýlishús
Byggingarlýsing

Hannað ÞHG	Teiknað ÞM
Yfirfarið SÁ	Dags 10.1.2024
mkv. 1:50	nr. 1162-103

Hönnunarstjóri

Sigríður Guðjónsdóttir

Hönnuður

NR.	DAGS.	BREYTING.	AF
1	_____	_____	_____
2	_____	_____	_____
3	_____	_____	_____
4	_____	_____	_____
5	_____	_____	_____