

Skipulagsfulltrúi Reykjanesbæjar
Gunnar K. Ottósson
Tjarnargötu 12,
230 Reykjanesbæ

Efni: Njarðarbraut 13, Reykjanesbæ. Stækkun á húsnæði.

Eigandi Njarðarbrautar 13 í Reykjanesbæ óskar eftir afstöðu eða ákvörðun skipulagsyfirlvalda í Reykjanesbæ til stækkunar húsnæðis á lóðinni. Á lóðinni stendur í dag eitt hús, 942,8 m² að stærð, fasteignanúmer F2247457. Lóð er 7722 m² að stærð. Núverandi hús er stálgrindarhús að mestu á einni hæð. Í húsnæðinu er rekið bifreiðaverkstæði og bílasala.

Fyrirhugaðar breytingar sem óskað er eftir afstöðu til er stækkun hússins til austurs um 10 m. Lengd stækkunar væri um 37,45 m og grunnflötur stækkunar því um 374,5 m². Að auki er lagt upp með að setja milliloft eða efri hæð í hluta hússins. Fjarlægð stækkunar að lóðarmörkum að austanverðu yrði um 3,5 m en stækkun er um það bil öll utan byggingarreits sem sýndur er á lóðarblaði. Gert er ráð fyrir að í viðbyggingu verði rekið dekkjaverkstæði og bílasala.

Meðfylgjandi eru þrjár frumskissur af því hvernig viðbyggingin gæti litið út og afstaða innan lóðarinnar. Hér er ekki um fullunnar teikningar að ræða heldur teikningar sem fyrst og fremst eru unnar til að átta sig á möguleikum innan lóðarinnar, stærðum í byggingu og til að leggja inn með fyrirspurn þessari.

Húseigandi eða undirritaður veita gjarnan nánari upplýsingar ef þörf er talin á því.

Reykjanesbæ, 25. júní 2024

Í fullu umboði húseiganda

Sveinn Valdimarsson
Byggingarverkfræðingur.

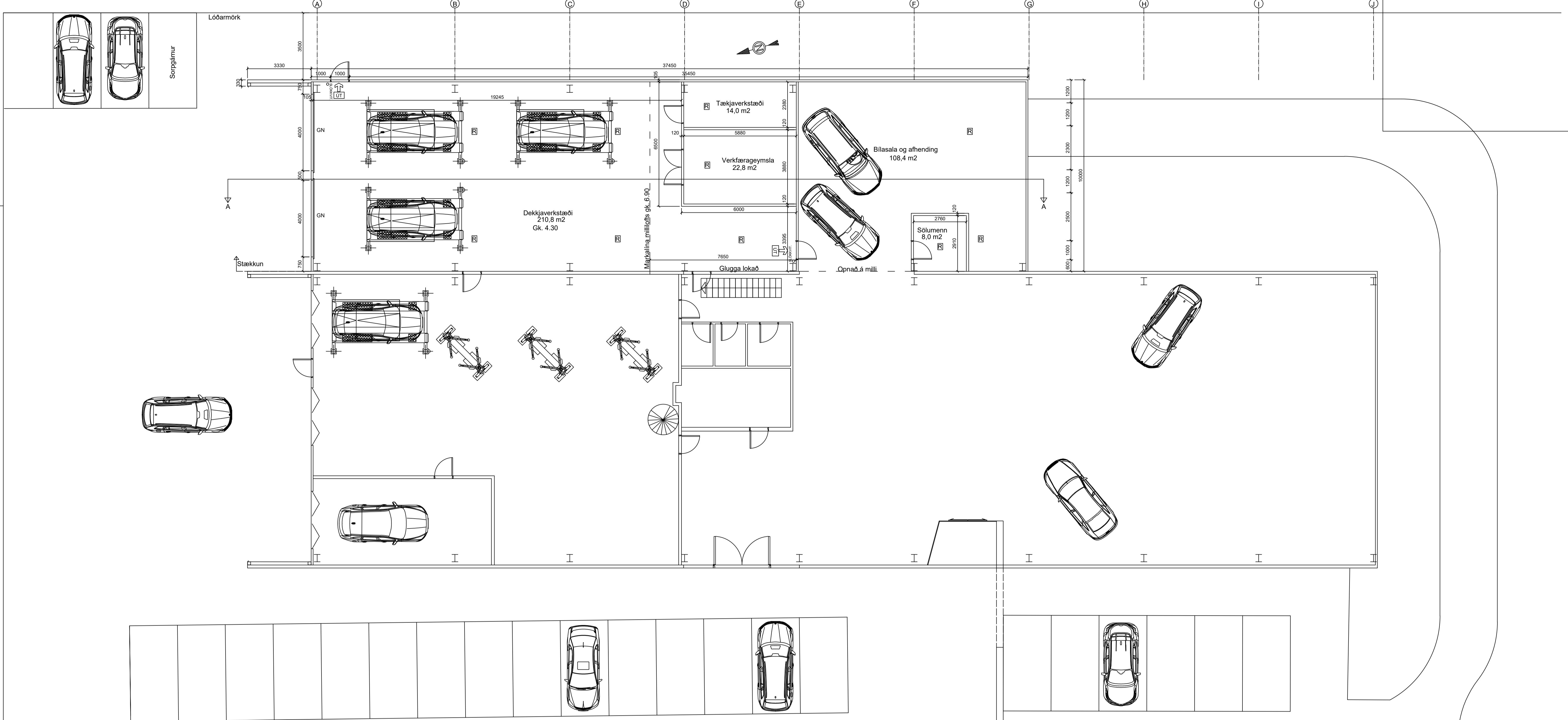

GRUNNMYND 1:100

BYGGINGARLÝSING:

NJARÐARBRAUT 13, REYKJANESBÆ. FASTEIGNANR.: F2247457 LANDEIGNANR.: L188280 STADGREINIR 2000-5-65530130. STÆRD LÓÐAR ER SKRÁÐ 6458 m² EN 7722 m² SKV. LÓÐARBLADI FRÁ 2016.

NÚVERANDI HÚS ER IDNADARHÚS, BÍLAVERKSTÆÐI OG BÍLASALA. AÐ MESTU Á EINI HÆÐ EN STARFSMANNAADSTADA OG SKRIFSTOFA ER Á EFRI HÆÐ. VIBYGGING SEM SPURT ER FYRIR UM ER UM ER IDNADARHÚS, STÁLGRINDARHÚS UM 375 m² AÐ GRUNNFLETI AUK UM 190 m² MILLILOFTS OG SKRIFSTOFU/STARFSMANNAADSTÖÐU.

NÚVERANDI HÚS ER BYGGT 2000, STÁLGRINDARHÚS MED STEYPTUM SÖKKLUM OG BOTNPLOTU. ÞAK ER EINHALLA, ÞAK ÚR SAMLOKUEININGUM MED ÁSOÐNUM TJÖRUPAPPA. ÚTVEGGIR ERU ÚR SAMLOKUEININGUM OG GLUGGUM. GLUGGAR OG GÖNGUHURDIR ERU ÁL.

VIBYGGINGIN ER STÁLGRINDARHÚS Á STEYPTUM SÖKKLI MED STEYPTRI BOTNPLOTU. ÞAK EINHALLA MED UM 2.7" HALLA EINS OG ELÐRA HÚS. ÚTVEGGIR ERU BYGGDIR UPP MED STÁLSÜLUM, KLÆTT MED SAMLOKUEININGUM. ÞAK ER BYGGT UPP MED STÁLBURÐARVIRKI, LAGT SAMLOKUEININGUM OG TJÖRUPAPPA TIL VATNSVARNAR, KLÆÐNINGAR Í ELDVARNARFLOKKI 1.

EINANGRUN UNDIR PLOTU ER 100 mm PLASTEINANGRUN 24 kg/m³. EINANGRUN SÖKKLA ER 75 mm PLASTEINANGRUN OG SKAL NÁ A.M.K. 500 mm NIDUR MED SÖKKLUM. ÚTVEGGIR ERU EINANGRADIR MED 100 mm STEINULL. ÞAK ER EINANGRÁÐ MED 170 mm STEINULL.

HITALAGNIR ERU GÖLFHITALAGNIR.

LÓÐ ER MED BUNÐNU YFIRBORDI, HELLUM, MALBIKI OG STEYPU AUK GRASSVÆÐA.

GERT ER RÁÐ FYRIR FLOKKUN SORPS EINS OG REGLUR BÆJARFELAGSINS KVEDA Á UM.

EINANGRUN: EINANGRUN BOTNPLOTU 100 mm PLAST ÚTVEGGIR - SAMLOKUEINING 100 mm ÞAK ER EINANGRÁÐ MED 170 mm SAMLOKUEININGU ALLT GLER ER TVÓFALT K-GLER

KÖLNUNARTÖLUR (18°C>1p-10°C)
BÖTNPLATA U-GILDI 0.40
ÚTVEGGIR U-GILDI 0.40
ÞAK U-GILDI 0.30
HURDIR U-GILDI 3.0
GLUGGAR U-GILDI 3.0

FLATARMÁL ELÐRA IDNADARHÚSS	942,8 m ²
FLATARMÁL VIBYGGINGAR	374,5 m ²
FLATARMÁL MILLILOFT VIBYGGINGAR	190,0 m ²
FLATARMÁL ALLS	1507,0 m ²
FLATARMÁL LÓÐAR	7722 m ²
NÝTINGARHLUTFALL	0,20
RÚMMÁL HÚSS	XXXXX m ³
BÍLASTÆÐI	123 STK

SKÝRINGAR:

☒ = Reykskynjari

BO = Björgunarop

GN = Gólfniðurfall

0102 Rýmismúmer

Gk. 24.70 Gólfkóti

LR = Vélræn loftræsing

☒ = Stigandi neyðarlýsing

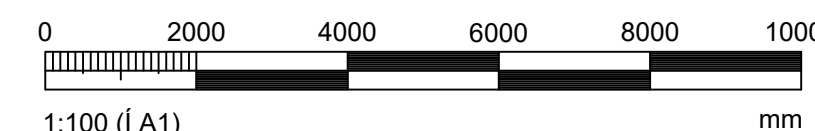

HÖNNUNARSTJÓRI: <i>Sveinn Valdimarsson 270663579</i>		Tölvunafn.	
NJARÐARBRAUT 13, REYKJANESBÆR FYRIRSPURN UM STÆKKUN TIL AUSTURS GRUNNMYND		Mælikvæði 1:100	Hannað SVa Júní 2024 Teiknað SVa Júní 2024 Samþ. <i>S. Vald</i> Plottað 12.06.2024
Beimur ehf. Verkfæðipjónusta Sveins Vald. Suðurgarði 1, 230 Reykjanæsbæ, kt. 510817-0950 Sími 966 2710. Netf. beimur@beimur.is Sveinn Valdimarsson MVFI kt. 271068-3879		Teikningarnúmer A001 20-112	
Breyting:		Ath.	

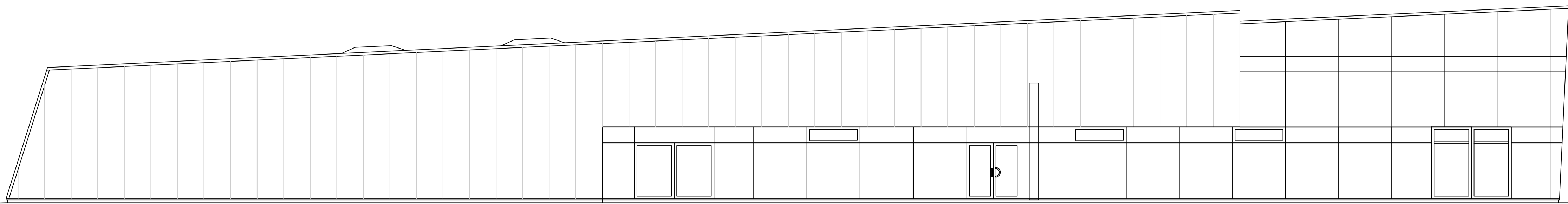

VESTUR (óbreytt)

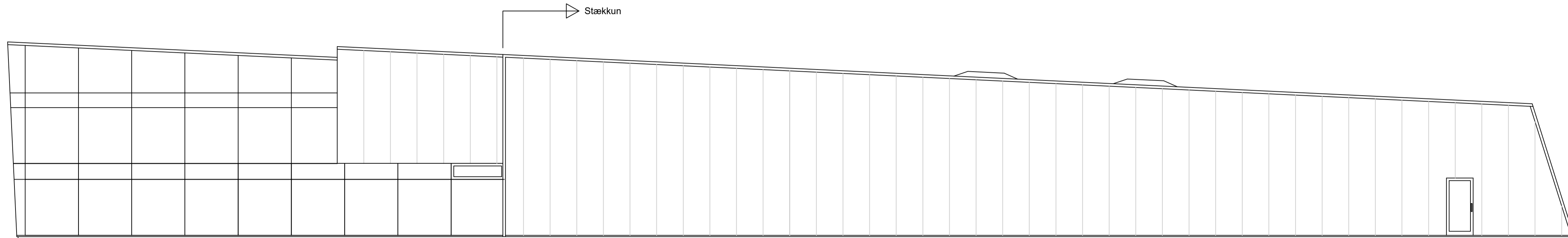

AUSTUR

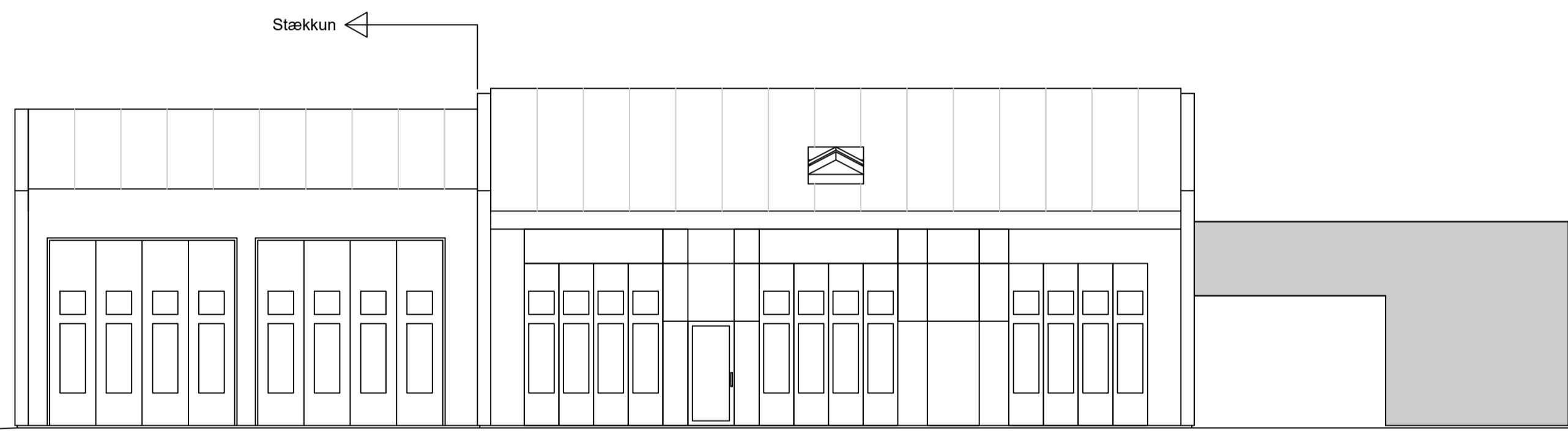

NORDUR

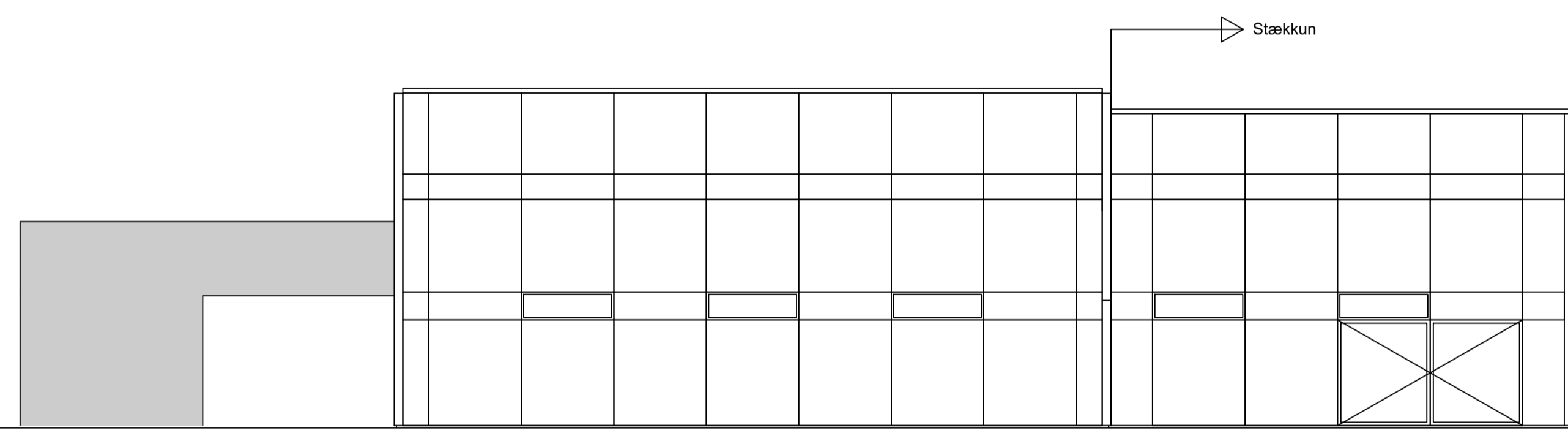

SÜÐUR

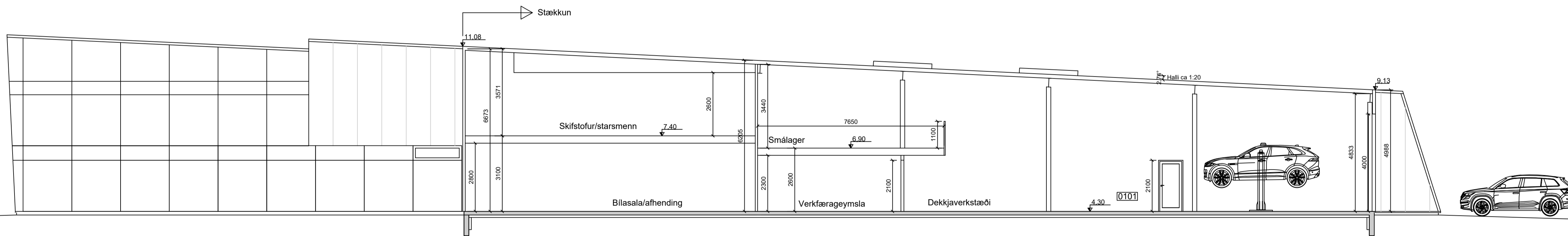

SNID A-A

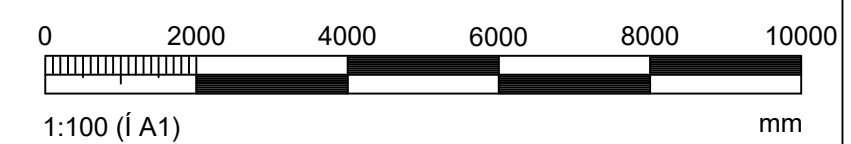

HÖNNUNARSTJÓRI: <i>Sveinn Valdimarsson 270663579</i>		Tölvunafn.	
NJARÐARBRAUT 13, REYKJANESBÆR		Mælikvæði	Hannað SVa Júní 2024
FYRIRSPURN UM STÆKKUN TIL AUSTURS		1:100	Teiknað SVa Júní 2024
ÚTLIT OG SNID Í VIBBYGGINGU		Samþ.	<i>S. Vald</i>
Beimur ehf.		Plottað	12.06.2024
Verkfæðipjónusta Sveins Vald.		Teikningarnúmer	
Suðurgarði 1, 230 Reykjanæsbæ, kt. 510817-0950		A002	
Sími: 595 2710. Net: beimur@beimur.is		20-112	
Sveinn Valdimarsson MVFI kt. 271068-3879		Breyting:	
		Ath:	

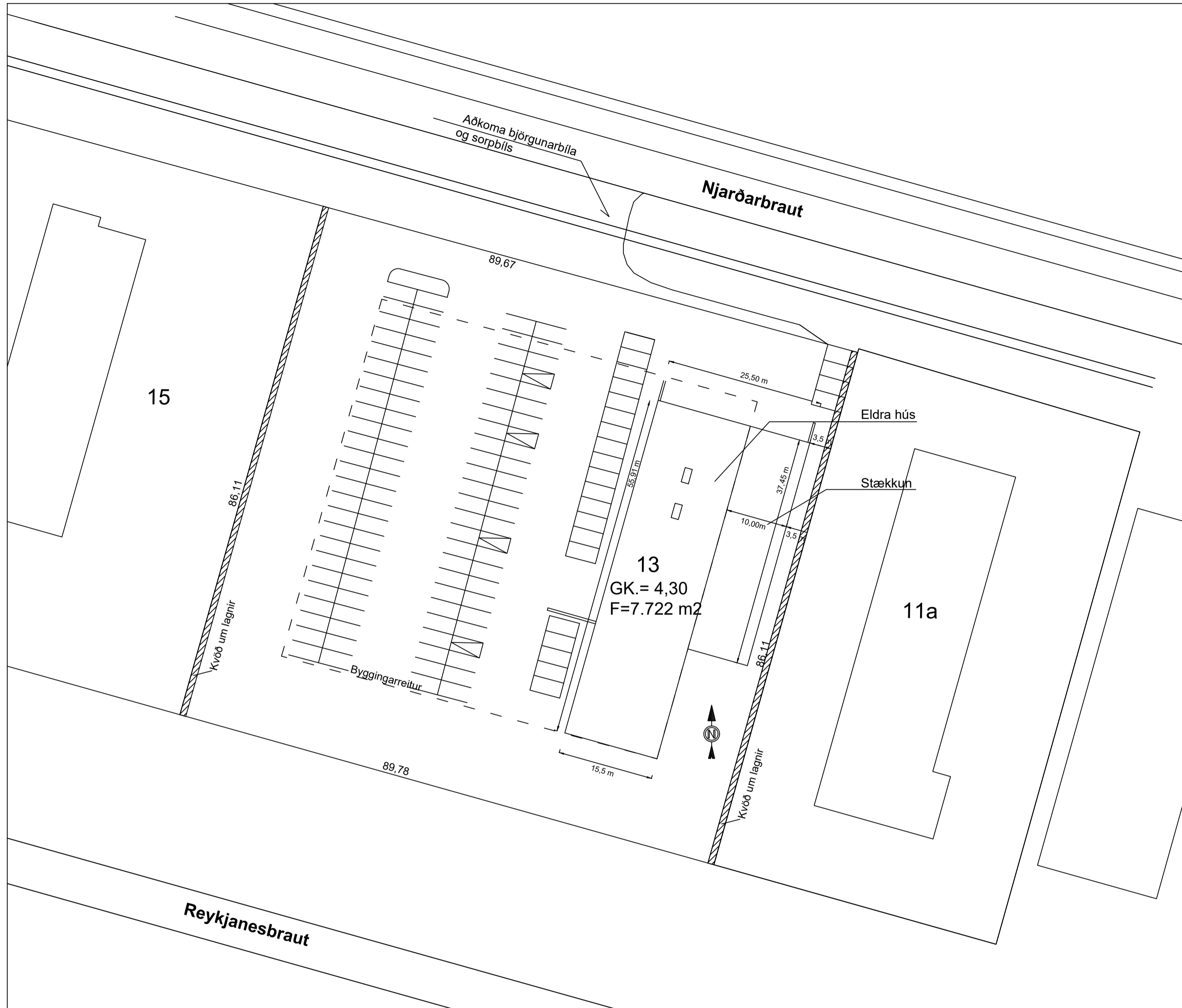

AFSTÖÐUMYND

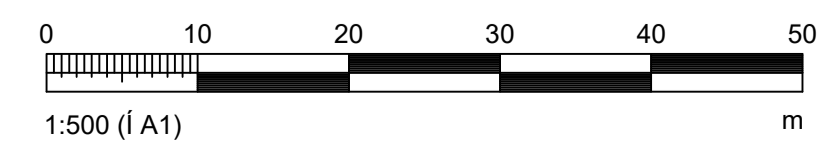

HÖNNUNARSTJÓRI: <i>Jóhann Valdimarsson 270663879</i>		Tölvunafn.	
NJARÐARBRAUT 13, REYKJANESBÆR FYRIRSPURN UM STÆKKUN TIL AUSTURS AFSTÖÐUMYND	Mælikvæði	Hannað	Júní 2024
	1:500	Teiknað	Júní 2024
		Samþ.	<i>J. Vald</i>
		Plottað	12.06.2024
Beimur ehf. Verkfræðipjónusta Sveins Vald. <small>Súkurgarði 1, 230 Reykjanesbær, kt. 510817-0950 Sími: 966 2710. Netf. beimur@beimur.is</small>	Teikningarnúmer	A003 20-112	
	Breyting:		
	Ath.		
Sveinn Valdimarsson MVFI kt. 271068-3879			