

TILLAGA AÐ BREYTINGU Á DEILISKIPULAGI VEGNA NESVALLA - ÍBÚÐA- OG ÞJÓNUSTUSVÆÐIS

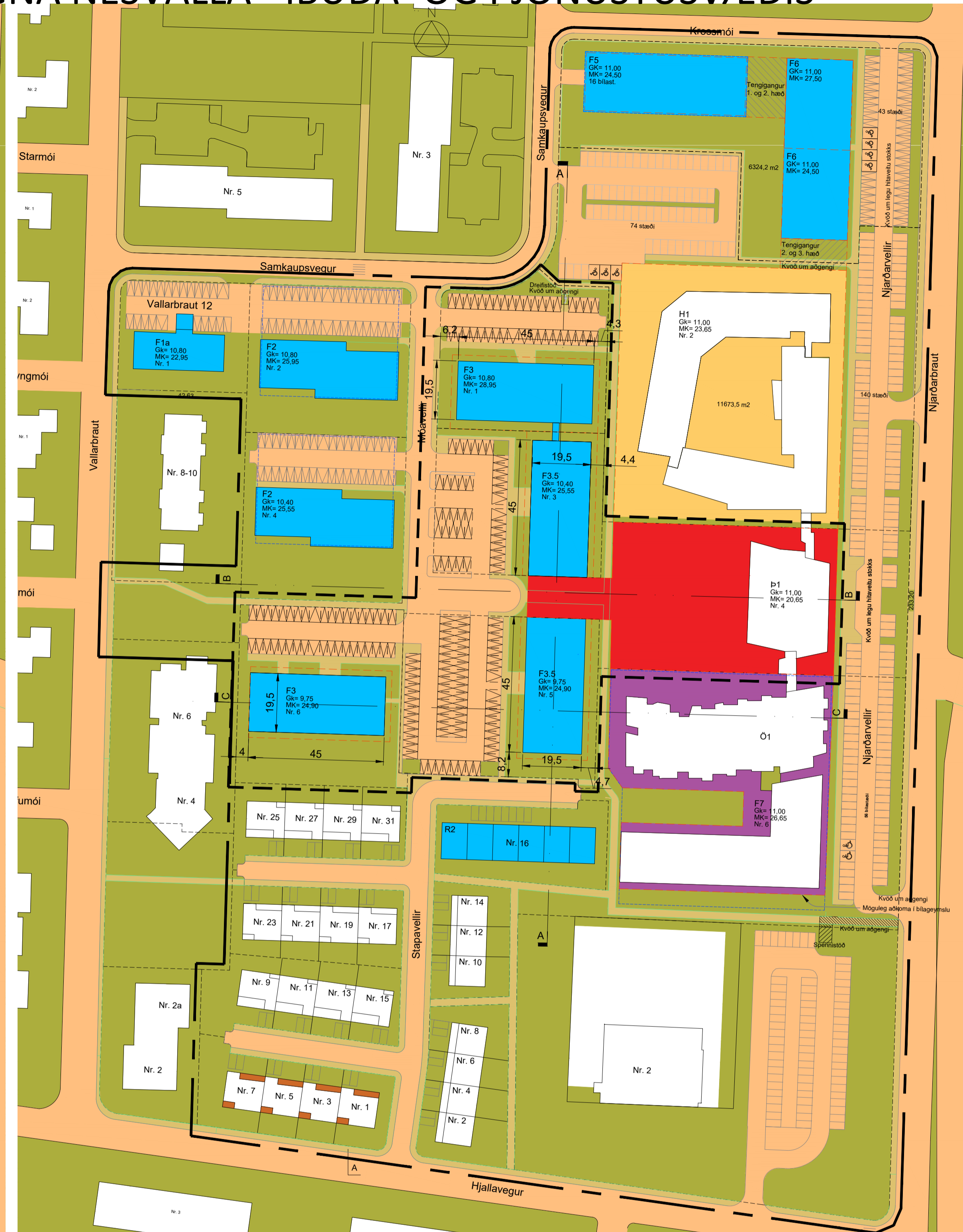

Húsgerðir

- Innan skilgreinds breytingartilögu
- F3 Fjölbýlishús á 4 hæðum - alls 66 íbúðir
 - F3.5 Fjölbýlishús á 4 hæðum ásamt kjallara - alls 72 íbúðir
 - þjónustumiðstöð
 - Víðbygging - Þjónustumiðstöð á 2 hæðum
- Utan skilgreinds breytingartilögu
- F1 Fjölbýlishús á 4 hæðum - alls 15 íbúðir
 - F2 Fjölbýlishús á 4 hæðum ásamt hlutaleið í sameiginlegri bílagæmslu meðanjarðar - alls 48 íbúðir
 - F5 Leigubúðir fyrir aldraða á 4 hæðum með bílagæmslu á jarðhæð og kjallara - alls 27 íbúðir
 - F6 Leigubúðir fyrir aldraða á 4-5 hæðum og kjallara - alls 49 íbúðir
 - Hjúkrunarheimili
 - Hjúkrunarheimili á 4 hæðum - byggingarrettis 140 herbergi (601 núverandi hjúkrunarheimili og 80 ný rými)
 - Hjúkrunarheimili
 - Víðbygging - Hjúkrunarheimili á 4 hæðum alls 80 rými og kjallari
 - H1 Fjölbýlishús
 - Almennar íbúðir fyrir aldraða á 2-4 hæðum og bílkljallara - alls 54 íbúðir
 - F7 Tengingangur milli hjúkrunarheimilis og fjölbýlishús á 2., 3. og 4. hæð

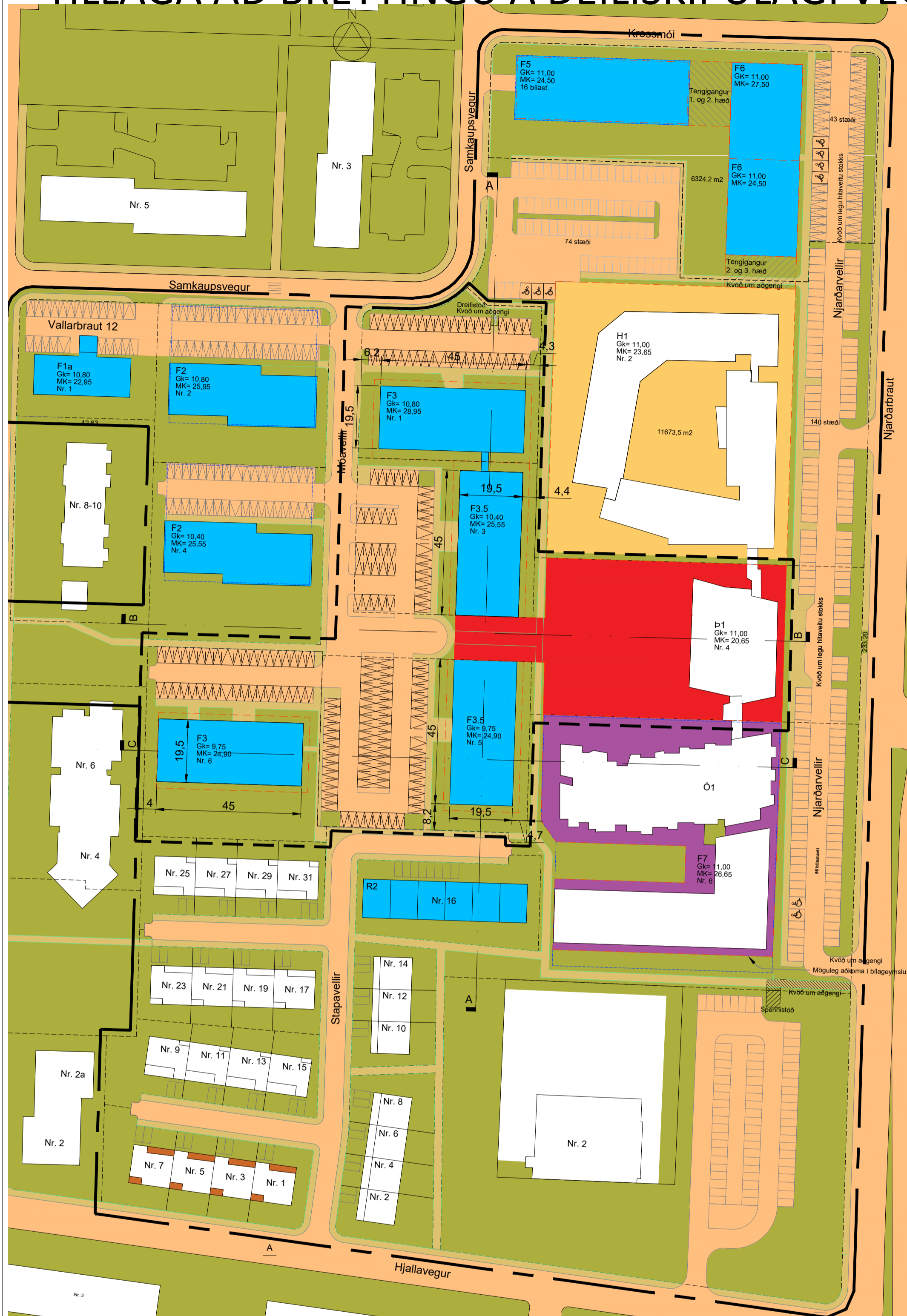
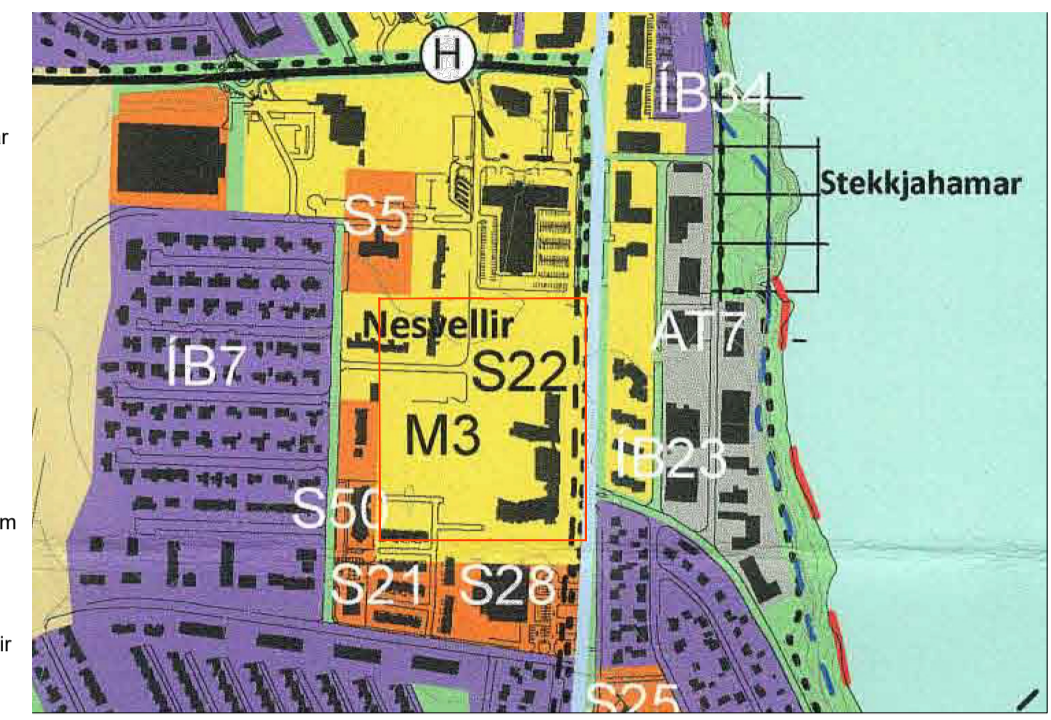

Aðalskipulag Reykjaneshæjar 2015-2030

Skýringar

- Mörk deiliskipulagsreits
- Afmörkun breytingartilögu
- Lóðarmörk
- Byggingarreitir
- Bíllkljallari
- GK Köt á gólfplötu 1. hæðar
- MK Hámarkshæð byggingar
- Núverandi byggingar
- Göngustiglar
- Götur
- Grænt svæði

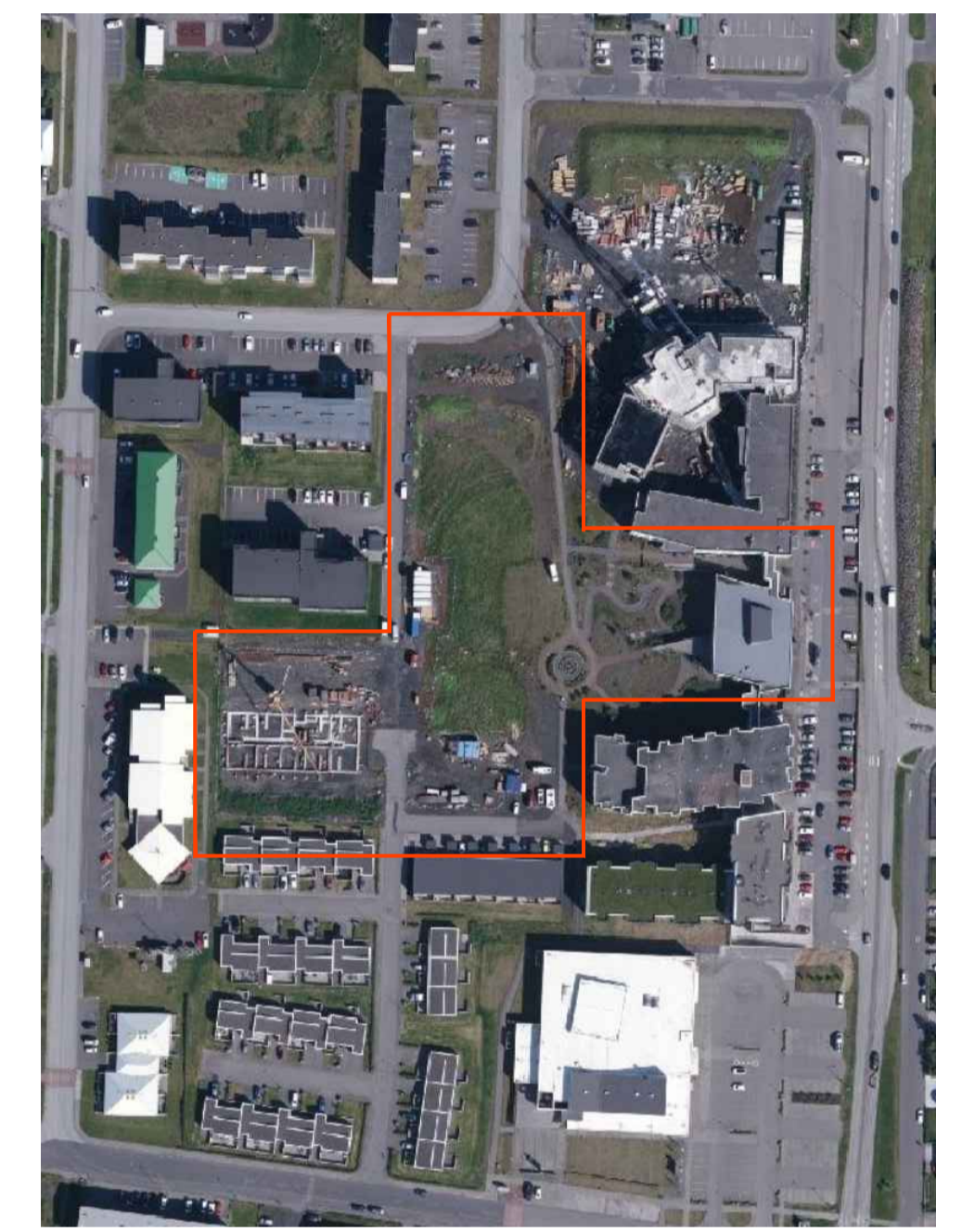

Núverandi fyrirkomulag bygginga að reitnum

Hluti af gildandi deiliskipulags samþykkt í bæjarráði 21.01.2022. Mkv: 1:1000

Skilmálar í gildi
Skipulagsvæði
 Breyting deiliskipulagsins er unnin út frá skilmálum gildandi deiliskipulags Nesvelli deiliskipulag - íbúða og þjónustusvæði, samþykkt í bæjarráði 21.2.2006 og tók gildi 22.08.2006, auk síðari breytinga deiliskipulags sem samþykkt voru í bæjarráði 2.10.2007 og 09.07.2020. Breyting deiliskipulags er í samræmi við gildandi Aðalskipulag 2008-2024.

Gildandi skipulagsvæði er annars vegar íbúða og þjónustusvæði 66.626 m² að stærð og afmarkast í norðri af Krossmóa og Samkaupsveg, í vestri af Vallarbraut, í suðri af Hjallaveg og austri af Njarðarbraut. Hins vegar er lóð félagsheimilisins Stapan's alls 11.367 m² að stærð. Heildarstærð svæðis samantlagt er því 77.993 m². Skipulagsvæði breytinga afmarkast af íbúða- og þjónustusvæði og öðbyggðra rúðalótáða 53.883 m² að stærð. Byggt rúðhús og félagsheimili Stapan's eru utan skipulagsvæðis.

Landinu hallar tilfella til suðvesturs. Ekki eru skráðar neinar náttúrminjar á svæðinu.

Forsendur og markmið síðustu breytinga (samþykkt 09.07.2020)
 Núverandi hjúkrunarheimili er staðsett á vestanverðri lóðinni við Njarðargötu. Þórf var á stækkun núverandi hjúkrunarheimilis úr 60 hjúkrunarrýmum í 120 ásamt tilheyrandi þjónustu. Þetta kallaði einnig á stækkun á lóð hjúkrunarheimilisins til norðurs og stækkun á byggingareit. Stærð lóðar eftir breytingu er 11.673,5 m². Samhliða var lóð á byggingarmagni lóðar að norðanverðu til þess að létta á aðkomu að nýju hjúkrunarheimili bæði sjónrænt og til að einfalda aðgengi að byggingunni.

Síðstu skilmálabreytingar
 Síðsti deiliskipulagsbreytingar fólu í sér eftirfarandi:
 -Lóðarstærðir og lóðarmörk milli fjölbýlishús við Krossmóa og hjúkrunarheimilis breyttast.
 -Byggingarreitir fyrir hjúkrunarheimili var stækkaður en fyrirhugað byggingarmagn á lóð fjölbýlishús við Krossmóa var minnkað.
 -Fjöldi bílastæða breyttist og stæðin voru færð til í samræmi við aðrar breytingar á lóðinni.
 -Hámarkshæðir bygginga við Krossmóa var lækkaðar úr 6 hæðum í 5 hæðir.
 -Mögulegur tengingangur á milli bygginganna við Krossmóa á 1. og 2. hæð.
 -Lytuhús, svalir og skyggi öph mega fara upp og út fyrir byggingareit.

Hjúkrunarheimilið
 Leyfileg víðbygging mun tengjast núverandi byggingu í báða enda og mynda byggingarnar þannig skjóljóðan inngarð sín á milli. Úttil víðbyggingarnar skal falla vel að núverandi hjúkrunarheimili og flæði og aðgengi skal vera gott. Byggingarnar við Njarðargötu þ.e. Öryggisíbúðir, þjónustumiðstöðin og hjúkrunarheimilið tengjast allar saman og er innangengt á milli þeirra. Gert er ráð fyrir að það verði hægt að tengja leigubúðir aldraða sem verður norðan við hjúkrunarheimilið við byggingarnar við Njarðarbraut.

Kvóð verður um aðgengi á milli byggingahlutanna.

Leigubúðir fyrir aldraða
 Norðan við hjúkrunarheimilið, við Krossmóa, er fjölbýlishúsalóð að stærð 6.324,2 m². Á lóðinni eru fyrirhugaðar leigubúðir fyrir aldraða 65 ára og eldri sem stallað í hæðum og er hæst á horni Njarðarbrautar og Krossmóa, eða 5 hæðir, en trappað niður í 4 hæðir til suðurs og vesturs. Gert er ráð fyrir einni byggingu við Krossmóa og annari við Njarðarvelli með möguleika á að tengja þær saman með tengibyggingu á tveimur hæðum sem jafnframt myndar skjól fyrir norðanlíninni inni í garðinum sunnan við húsin. Fjöldi íbúða verða 73 miðað við hámarksnýtingu.

Bílastæði
 Bílastæðafjöldi á skipulagsvæðinu eru 275 stæði. Hjúkrunarheimili stækkun: Áætluð bílastæðabörf fyrir stækkun á núverandi hjúkrunarheimili um 60 hjúkrunarrými eru 60 bílastæði. Auk þess er gert ráð fyrir 16 bílastæðum fyrir þjónusturými sem verða einnig í byggingunni eða alls 76 stæði. 74 stæði eru sýnd norðan við væntanlega stækkun hjúkrunarheimilisins og einnig er gert ráð fyrir tveimur stæðum fyrir hreyfihamlaða við aðalningan nýbyggingarinnar. Aðkoma hjúkrunarheimilis og bílastæði sem því tilheyrir verða unnin nánar samhliða hönnun hjúkrunarheimilis.

Leigubúðir fyrir aldraða F5: Í fjölbýlishúsi F5 verða 27 leigubúðir fyrir aldraða og er gert ráð fyrir 0,6 stæðum á hverja íbú eða 16 bílastæðum sem eru á 1. hæð hússins.

Leigubúðir fyrir aldraða F6: Í fjölbýlishúsinu F6 verða 49 leigubúðir fyrir aldraða og er gert ráð fyrir 0,6 stæðum á hverja íbú eða 30 bílastæðum. Á lóðinni eru sýnd 43 bílastæði sem eru við Njarðarvelli umframbílastæði eru því 13 og geta þau nýst fyrir starfsfólk og gesti þjónustumiðstöðvarinnar.

Sorp
 Sorpgæmslur verða innan lóða og leyst við nánari útfærslu bygginga.

Hljóðvist
 Með aðaluppdráttum af byggingum á deiliskipulagsvæðinu skal fylgja hljóðvistarýrsla.

Að öðru leyti gilda skilmálar skv. Deiliskipulagi Nesvelli deiliskipulag - íbúða og þjónustusvæði, samþykkt í bæjarráði 21.2.2006 og tók gildi 22.08.2006, ásamt síðari breytingum.

Að öðru leyti gilda skilmálar skv. Deiliskipulagi Nesvelli deiliskipulag - íbúða og þjónustusvæði, samþykkt í bæjarráði 21.2.2006 og tók gildi 22.08.2006, auk síðari breytinga deiliskipulags sem samþykkt voru í bæjarráði 2.10.2007 og 09.07.2020.

Breytingar deiliskipulags
 Tillagan gerir ráð fyrir eftirfarandi breytingum:
 -Byggingareitir á Móavelli 3 og 5 stækkaðir 50cm til vesturs og austurs
 -Bætt við kjallara á Móavelli 3 og 5.

Almennar íbúðir fyrir aldraða
 Fyrirhugaðar eru íbúðir fyrir 65 ára og eldri á Móavöllum 3 og 5.

Almennar íbúðir fyrir aldraða
 Fyrirhugað er stækkun á þjónustumiðstöð í átt að Móavöllum. Stækkun er óhónuð og þarfbargreining óklár, en bygging gæti verið á 2 hæðum ásamt kjallara.

Sorp
 Sorpgæmslur verða innan lóða og leyst við nánari útfærslu bygginga.

Hljóðvist
 Hljóðvistarýrsla mun fylgja skipulagsuppdráttum.

Að öðru leyti gilda skilmálar skv. Deiliskipulagi Nesvelli deiliskipulag - íbúða og þjónustusvæði, samþykkt í bæjarráði 21.2.2006 og tók gildi 22.08.2006, ásamt síðari breytingum.

Greinargerð
Tillaga að breytingu á deiliskipulagi
 Í gildi er deiliskipulag við Nesvelli, íbúða- og þjónustusvæði sem var samþykkt í bæjarráði 21.2.2006 og tók gildi 22.08.2006. Með síðari breytingum. Breyting deiliskipulags er í samræmi við gildandi Aðalskipulag 2015-2030.

Skipulagsvæði
 Skipulagsvæði breytinganna eru lóð Móavelli 3 og Móavelli 5
Forsendur og markmið

Breytingar deiliskipulags
 Tillagan gerir ráð fyrir eftirfarandi breytingum:
 -Byggingareitir á Móavelli 3 og 5 stækkaðir 50cm til vesturs og austurs
 -Bætt við kjallara á Móavelli 3 og 5.

Núverandi	Hús	Týpa	Lóð	Bygg.reitur	H.
Móavelli 3	F3	2.671 m ²	877 m ²	4	
Móavelli 5	F3	3.472 m ²	877 m ²	4	

Tillaga	Týpa	Lóð	Bygg.reitur	H.
Móavelli 3	F3	2.671 m ²	893 m ²	4
Móavelli 5	F3	3.472 m ²	893 m ²	4

Móavelli - Bílastæðisbókahl	Krafa		Tillaga		Umfram
Svæði	Íbúðir	Krafa	Bílast.	Bílast.kj	samt
Móavelli 1	33	1,2	38	38	0
Móavelli 3	36	1,2	43	43	0
Móavelli 5	36	1,5	54	71	0
Móavelli 6	33	1,2	38	38	0
þjónustuhús Staðkkun	11	1,1			11
			174	198	24 Gestir

Núverandi önnur svæði	Krafa		Núverandi		Umfram
Svæði	Einingar	Krafa	Bílast.	Bílast.kj	samt
Raðhús	27	2	54	54	0
Móavelli F5	27	0,6	16	16	0
Móavelli F6	49	0,6	29	43	0
Móavelli 2, 6	48	1,5	72	72	0
Vesturvelli 1	15	1,5	23	23	0
þjónustuhús Núverandi	100	1	100	140	0
Hjúkrunarheimili Núverandi	76	1	76	76	0
Hjúkrunarheimili stækkun	54	0,8	43	50	39
F7 Íbúðir	91	0,5	46	71	0
Félagshémi	71	1	71	71	0
			530	544,5	39
					54 Gestir

Deiliskipulagsbreyting þessi sem fengið hefur meðferð í samræmi við ákvæði 1. mgr. 43. gr. skipulagslaga nr. 123/2010 var samþykkt í umhverfis- og skipulagsráði þann _____ 20__ og í bæjarráði þann _____ 20__.

Tillagan var auglýst frá _____ 20__ með athugasemdafrestri til _____ 20__.

Auglýsing um gildistöku breytingarinnar var birt í B-deild Stjórnartíðinda þann _____ 20__.

Úg. Dags. Skýring Yfaf. Brf:

Nesvellir, Reykjaneshæ Móavelli Deiliskipulagsbreyting

Teiknað af: AGS/RB
 Yfirfarið af: FF

Dagsetning: 17.01.2025
 Mælikvarði: 1:1000

Hallidór Guðmundsson 140548-2439
 Freyri Frostason 170470-4869
 Ólafur Kjartan Björnsson 230259-3229
 Ragnar Auburn Biggisson 230160-4499

THG ARKITEKTAR

Faetan 9 108 Reykjavík Ísland 101
 Sími: 545 1000 thg@thg.is www.thg.is

09-065-10 04-01
 Verknúmer Númer Útgáfa