

Afstöðumynd
1:500



Byggingarlýsing:

Iðavellir 1, 230 Reykjanesbæ

Um er að ræða stækkun/viðbyggingu við iðnaðarhúsnæði að Iðavöllum 1. Byggt verður við vesturenda núverandi byggingar (matshluta 2).

Viðbyggingin er á einni hæð, þakkerfið er þær sömu og eru á núverandi byggingu. Í viðbyggingunni verða kælar og móttökurými ásamt vörufhendningar/móttökusvæði undir skyggi. Samhlíða viðbyggingunni verður byggð köld úrgeymsla undir skyggi til norðurs. Einnig verður allt húsið klætt að utan og útlit samræmt við matshluta 1.

Landnúmer: L127620
Staðgreinir: 2000-4-46630010

Heildarmagn bygginga á löðinni fyrir stækkun er 1507,2 m².
Viðbyggingin sem stendur til að byggja er 126,4 m².

Löðin Iðavellir 1 er skráð skv. Þjóðskrár Íslands 4.595 m². Viðbyggingin verður skráð sem viðbót við matshluta 2.

Burðarvirki og einangrun:
Byggingin er grundhöð á vél þjappabí frá frostfríri fyllingu. Botnplata er steypt á EPS 100mm einangrun (24kg/m³) og sökkulvegir eru einangraðir að innan með 100mm plasteinangrun. Útveggir eru stáðsteyptir einangraðir að utan með 100mm steinullareinangrun.

Megin burðarvirki þaks er með limtíðsbítum sem tengjast við steypta vegg með stálfestingum, milli burðarbita í þaki er klætt með limtíðs- og/öðla timburbitum. Þak er klætt með Y1-einingum fylltum með steinull SF-196 þV öða sambærilegt.

Kálmunartölur W/(m²K):
Byggingin uppfylli kröfur um eftirfarandi gildi, skv. byggingarreglugerð:

	Raugildi	Krafa
Botnplata 100 mm plastein. 24 kg/m ³	0,22 w/m ² K	0,30 w/m ² K
Útveggir einangraðir að utan 100 mm veggplata	0,36 w/m ² K	0,40 w/m ² K
Útveggir, veggð meðaltal	0,70 w/m ² K	0,85 w/m ² K
Gler og karmar	1,60 w/m ² K	2,00 w/m ² K
Þak 200 mm steinull	0,20 w/m ² K	0,20 w/m ² K

Frágangur og klæðningar:
Húsið verður einangrað og klætt með álklaðningu. Veggir að innan eru með sýnilegu steypufirborði og málaðir. Innveggir verða steyptir og öða byggðir upp með yl-einingum.

Innihurðir eru harðplastlagðar en brunahólfandi hurðir eru galvaníðaðar stálhurðir sem eru poly-húðaðar í sama litatón og veggir.

Loft eru sýnileg. En þar sem rými eru kæld skal setja poly-urethan einingar í loft.
Gólf eru vélstípað og síðan lagt epoxy kvarts efni.

Útihurðir og gluggar:
Gluggar og útihurðir eru frá timbri með álkápu að utanverðu, allt gler skal vera N+ öða sambærilegt. Innkeyrsluhurðir eru flekahurðir með polyurethan einangrun klæddar með áli.

Upphitun:
Upphitun hússins verður með hitaveitu, með hitablaðsaurum og ofnakerfi. Neyslu- og hitalagnir eru staðsettar í veggjum og gólfplötu. Setja skal varmaskiptir á neysluvatni sem fer í handlaugar, skólvasa og eldhúsvaska til að tryggja að heitt vatn verði ekki heitara en 60-65°C.

Rafhlöðun:
Byggingin er búin hefðbundnu smá- og lágspennukerfum.

Loftræsing:
Loftræsing er ýmist náttúruleg öða vélræn. Öll rými sem ekki eru með glugga skulu loftræst, sem og önnur rými merkt á upphitun með bókatöfum LR.

Inntök og lagnaleiðir:
Lagnir verða tengd inn á núverandi lagnakerfi, þ.e. ekki verða tekin inn ný inntök í viðbyggingu.

Allar fráveitilagnir í grunnni og á lóð verða í PVC og PP rörum. Sérstök áhersla er lögð á aðgengi til hreinsunar, ekki stíð í grunnlögnum. Frárennslikerfi verður tengt við frárennslikerfi þéjarins í Iðavöllum.
Allar lagnir frá eldhúsi og þvottalósi liggja í gegnum fitu og fastefnaskilju.
Rafagnir eru lagðar í galvaníðaðum stengingum, bókkum öða rennum í vinnslu, auk þess verða stofilagnir að ákveðnum eldunartækjum og öðrum slíkum búnaði lagðar. Lagnaleiðir utanhúss verða lagðar í jörð.
Allar lagnir og lagnaleiðir skulu hannaðar og lagðar í samræmi við íslenskar reglugerðir og staðla er um þær gilda.

Frágangur lóðar:
Bílastæði og athafnasvæði vegna starfsemi á löðinni skal rúmast innan lóðar. Bílastæði innan lóðar eru samtals 24 þar af a.m.k. 1 fyrir hreyfihúlaða.
Niðurgarfin skilbraut verður framan við eldri hluta hússins vestan megin, þar sem vörufhendningar og farmhleðsla bíla fer fram.

Lóðarfrágangur:
Bílastæði eru malbikað, gangstígar eru hellulagðir og malbikaðir. Göngu og umferðarleiðir er aðgreindar með merkingum öða hellum.

Sorgþyngslur:
Sorgþyngslur eru innan lóðar á afgirtu svæði.

Guðni Sigurbjörn Sigurðsson
Kt: 250582-4479

Undirskrift hönnunarstjóra:

5	
4	
3	
2	
Útgáfa:	Dags:

Skólamatur - Iðnaðarhúsnæði

Iðavellir 1, Reykjanesbæ	Hannað: GSS
Aðaluppdrættir	Mkv: 1:100
Matshluta 2 - Viðbygging	Stærð: A1
Afstöðumynd, byggingarl. og skráningartafla	Dags: 20.4.2026

Undirskrift hönnuðar:
Guðni Sigurbjörn Sigurðsson
Kt: 250582-4479

RISS
VERKFRÆDISTOFA

Teikning nr:
A100

Útgáfa nr:
1

Hálfargata 90, 230 Reykjanesbær / 421-3550 / www.riss.is
HÖNNUÐUR ASKUR, SÉR ALLAN RETT Á TEIKNINGUM - FÖLDFOLDUN ER HÁÐ SKRIFLEGU SAMÞYGGINGU

Guðni Sigurbjörn Sigurðsson
Kt: 250582-4479
Undirskrift hönnunarstjóra:

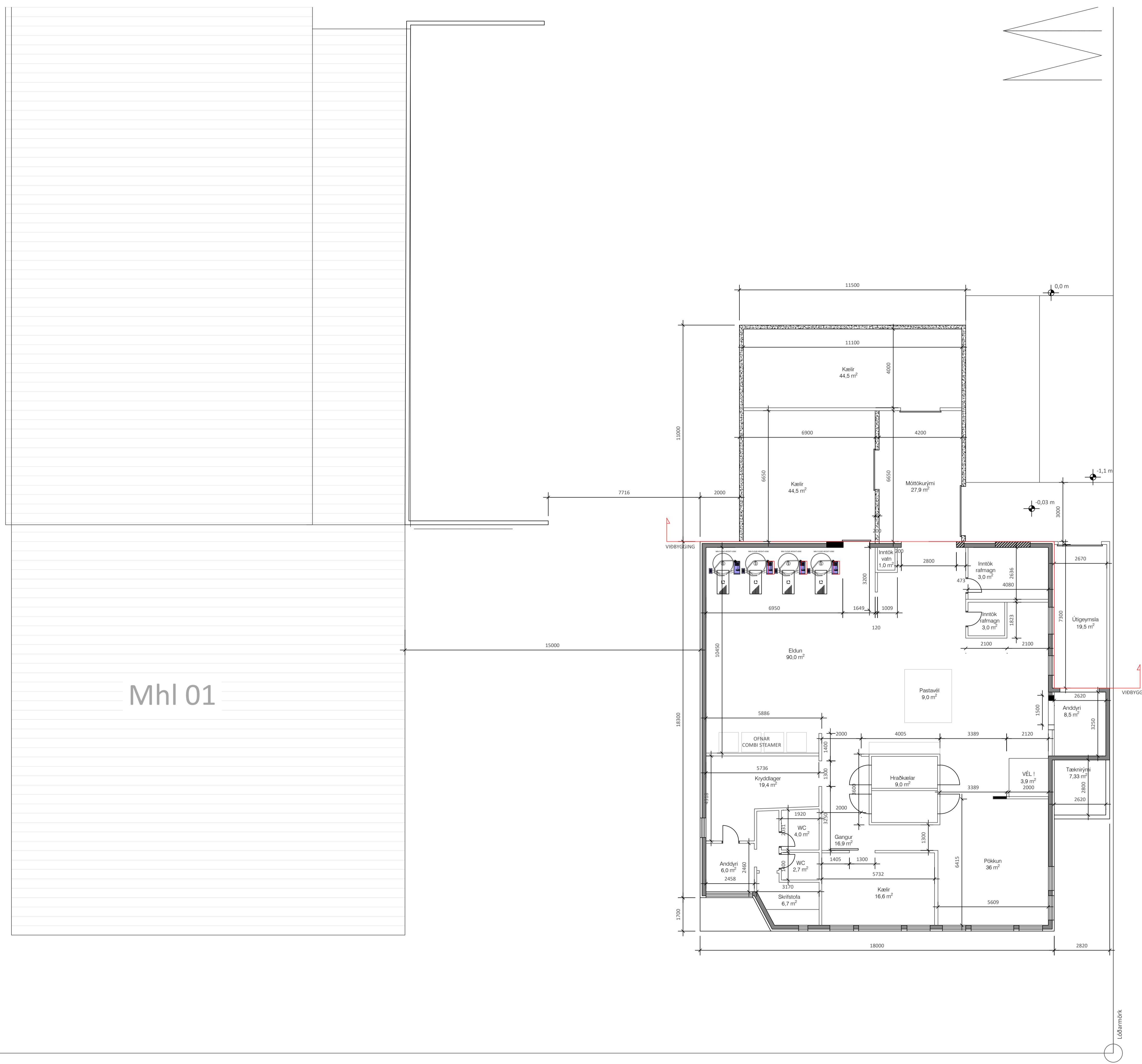

Mhl 01

- Gólfniðurföll skulu vera í þvottahúsi, baðherbergjum.
- GN Gólfniðurfall
 - PN Þakniðurfall
 - BO Þjörgunarop
 - LR Loftfræsing
 - HSL Handstökkevistækni
 - BS Brunaslanga
 - R Reykskjarni
 - ET Eldvarnarteppe
 - ÖG Öryggisgler
 - EW Eldvarnargler
 - Rymingarfleió
 - ÖBS Öryggat biðsvæði
 - O101 Rymisnúmer fyrir skráningartöflu

Öll mál eru í mm. Kötur eru í m.
Mál á afstöðumynd er í m.
Öll efni og vinna skal vera í samræmi við
veðingandi IST staðla og reglugerðir um
brunavarnir og hjóðvist.

5	
4	
3	
2	
Útgáfa:	Dags:

Skólamatur - Iðnaðarhúsnæði	
Iðavellir 1, Reykjanesbæ	
Aðaluppdrættir	Hannað: GSS
Matshluti 2 - Viðbygging	Mkv: 1:100
Grunnmynd 1. hæð	Stærð: A1
	Dags: 20.4.2026

Undirskrift hönnuðar:
Guðni Sigurbjörn Sigurðsson
Kt: 250582-4479

RISS
VERKFRÆDISTOFA

Hálfargata 90, 230 Reykjanesbær / 421-3550 / www.riss.is
HÖNNUÐUR ASKUR, SÉR ALLAN RETT A TERNINGUM - FÖLFOÐUR ER HÁÐ SKRIFLEGU SAMÞYKK

Teikning nr: **A101**
Útgáfa nr: **1**

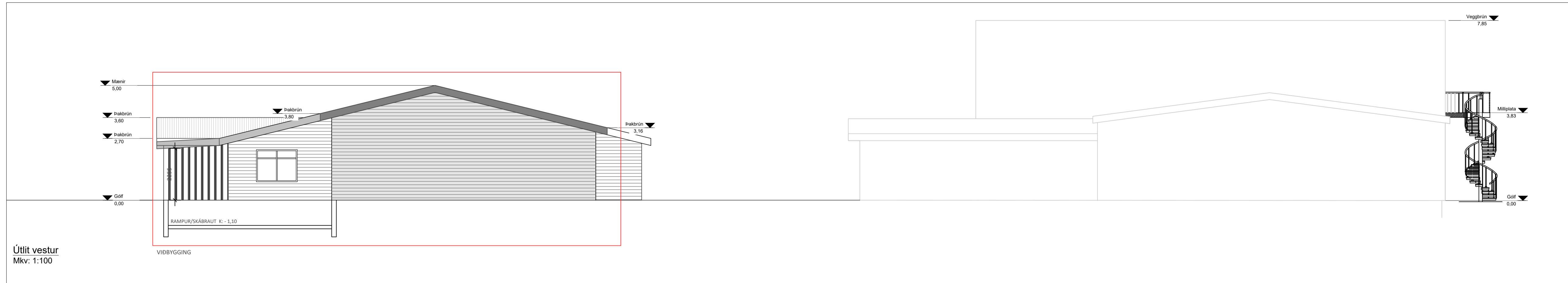

Guðni Sigurbjörn Sigurðsson
Kt: 250582-4479
Undirskrift hönnunarstjóra:

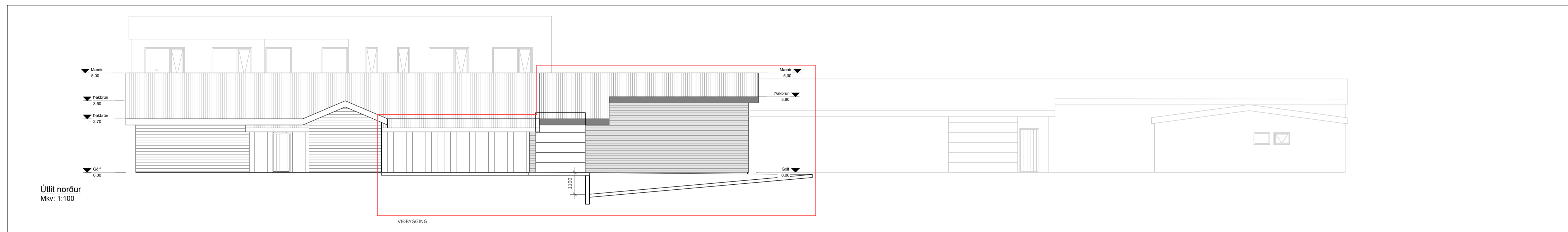

5	
4	
3	
2	
Útgáfa:	Dags:

Skólamatur - Iðnaðarhúsnæði

Iðavellir 1 - Reykjanesbæ

Aðaluppdrættir

Matshluti 2, Viðbygging

Útlitsteikning

Hannað: GSS
Mkv: 1:100
Stærð: A1
Dags: 20.4.2026

Undirskrift hönnuðar:

Guðni Sigurbjörn Sigurðsson
Kt: 250582-4479

RISS
VERKFRÆÐISTOFA

Halnargata 90, 230 Reykjanesbær / 421-3550 / www.riss.is

HÖNNUÐUR ASKLUR SÉR ALLAN RÉTT Á TEIKNINGUM - FJÓLFOLDUN ER HÁÐ SKRIFLEGGU SAMÞYKKI

Teikning nr:

A103

Útgáfa nr:

1